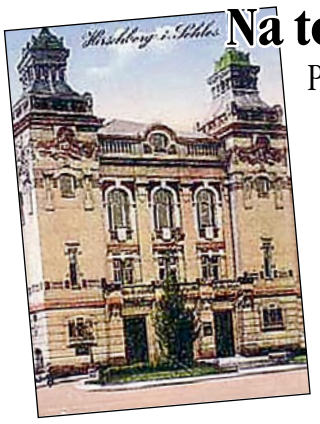

Na teatr z ukosa str. 30

Poznaj mało znane fakty z przeszłości „świątyni" X muzy

PROGRAM TV

500 OGŁOSZENIA

ROZMOWA TYGODNIA

Bogactwo bez pieniędzy

Wywiad z Ryszardem Kiełkiem –odznaczonym przez dzieci Orderem Uśmiechu

str. 32

Jelonka.com

Nr 02 (2) 16 października 2006 r. Rok I ISSN 1896-5164 Indeks 224065 CENA: 1,50 zł

SPORT

Derby Jeleniej Góry

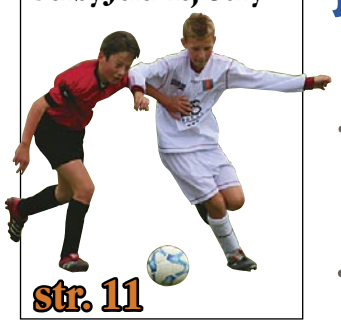

str. 11

W NUMERZE

JELENIA GÓRA

Nasi na szczycie

Zobacz, jakiego wyczynu dokonali jeleniogórscy alpiniści.

str. 2

JELENIA GÓRA

Mocne uderzenie

Jak szalała młodzież podczas Jeleniogórskiej Ligi Rocka?

str. 29

JELENIA GÓRA

Będzie inwazja

Sprawdź, co mówią ludzie o powiększeniu hipermarketu na Zabobrzu.

str. 3

JELENIA GÓRA

Superbelfer 2006

Których nauczycieli nagrodzono z okazji ich święta?

str. 7

JELENIA GÓRA **Wierni sfinansują budowę monumentu, nawiązującego do papieża Jana Pawła II**

Niepodległość za dwieście tysięcy złotych

Dwie tony będzie ważył orzeł odlany z brązu, który wkrótce zostanie umocowany na cokole nowego pomnika.

Fot. Arkadiusz Piekarz

Ksiądz Wojciech Dąbrowski pokazuje cokół pomnika

Ksiądz prałat pułkownik Andrzej Bokiej, proboszcz parafii garnizonowej, miał już pomysł, aby w pobliże kościoła garnizonowego przenieść odlewy rzeźb jeleni z ulicy Grunwaldzkiej, które od lat zdobią wejście do dawnych koszar. Nie udało się.

Teraz zamiar duszpasterza na pewno się spełni, ale w innej postaci. Piszemy o tym dziś (poniedziałek) ponieważ właśnie przypada 27. rocznica wyboru kardynała Karola Wojtyły na papieża. A to właśnie do postaci Ojca Świętego będzie nawiązywał pomnik, którego cokół już stoi przed świątynią.

– U podnóża będzie odlew Biblii, na wzór księgi, która spoczywała na trumnie Jana Pawła II. Wyżej będzie płaskorzeźba z jego popiersiem i cytat „Bądźcie mocni". Nad wszystkim górować będzie orzeł odlany z brązu – mówi ks. Andrzej.

Gotowe dzieło zostanie dostarczone specjalnym transportem.

Podobnie jak zamontowany już cokół pomnik ustawiony będzie przy pomocy dźwigu.

Projekt pomnika

Trwają prace przy układaniu kostki blisko monumentu

Ksiądz Andrzej Bokiej

Zdania podzielone

– Nie widzę sensu stawiania kolejnego pomnika. Lepiej te pieniądze wydatkować naprawdę na zbożny cel – napisał do nas jeden z internautów.

– Do budowy nie są zaangażowane pieniądze państwowe. Nie godzi to w żaden sposób w rozdział państwa od Kościoła. Tego typu slogany powtarzają typowi antyklerykałowie, którzy wilczym okiem patrzą na to, że ktoś powierza do wydania swoje pieniądze osobom duchownym – uważa inny.

– Wykorzystanie w pomniku niepodległościowym postaci Jana Pawła II umocni patriotyzm w kolejnych pokoleniach jeleniogórzan – uważają Magda Piekiełek i Łukasz Ejsymont z Jeleniej Góry.

Część monumentu już widać przy kościele garnizonowym pw. Podwyższenia Krzyża Świętego, a zarazem sanktuarium, którego kustoszem jest właśnie ks. Bokiej.

Koszt postawienia monumentu bagatelny nie jest: 200 tysięcy złotych. Jak zapewnia ks. Andrzej pieniądze pochodzą wyłącznie ze zbiórek od osób prywatnych i instytucji. Kamień, na którym stanie rzeźba, pochodzi ze strzegomskich kamieniołomów. Postument będzie mierzył sześć i pół metra.

Stanie na placu odwrócony w stronę ul. 1 Maja.

Pomnik niepodległościowy wyrzeźbi znany artysta Gustaw Zemła. Autor jest twórcą, między innymi, pomnika Powstańców Śląskich w Katowicach i Szczecińskich Orłów. Jego prace można zobaczyć także daleko poza Polską, choćby pomnik Ernesta Malinowskiego w peruwiańskich Andach.

Uroczyste odsłonięcie monumentu zaplanowano na 11 listopada, w dniu Święta Narodowego.

(awi, tejo)

Jeleniogórskie pomniki

Papież Jan Paweł II ma już pomnik wzniesiony przed parafią garnizonową. Za postument służy ten sam cokół, na którym przez kilkadziesiąt lat stał Pomnik Wdzięczności Armii Czerwonej, popularnie zwany Iwanem. Swój rzeźbiony zabytkowy wizerunek ma także Neptun na placu Ratuszowym oraz św. Jan Nepomucen na placu Kościelnym. Najnowszym pomnikiem w Jeleniej Górze jest rzeźba Ormianina Wahana Bego przedstawiająca Don Quijote i Sancho Pansę, bohaterów powieści Cervantesa. Mimo projektu i pozytywnej decyzji rady miasta sprzed lat, nie udało się postawić pomnika wieszczy Mickiewicza i Słowackiego.

REKLAMA

RAK8SQL
SI WCHODZONY DO ZARZĄDZANIA
Finanse i Księgowość • Kadry i Płace
Sprzedaż i Magazyn • Środki Trwałe
Kasa i Bank • Księga Przychodów i Rozchodów

Józef ZABRZAŃSKI
SERWIS I SPRZEDAŻ
Jelenia Góra • ul. Sygietyńskiego 5/22
tel. 075 64 17 811 • 510 250 553

9 771896 516067 02

VIP NUMERY

POLICJA	997
STRAŻ POŻARNA	998
POGOTOWIE	999
GOPR	985
POG. ENERGETYCZNE	991
POG. GAZOWE	992
POG. WODOCIĄGOWE	994
KOMENDA MIEJSKA POLICJI	75 26 938 UL. NOWOWIEJSKA
KOMISARIAT POLICJI	75 20 464 PLAC PIASTOWSKI (CIEPLICE)
KOMISARIAT POLICJI	75 20 150 UL. ARMII KRAJOWEJ
SZPITAL WOJEWÓDZKI	75 37 100
STRAŻ MIEJSKA	75 251 62
KMP STRAŻY POŻARNEJ	76 47 450
POGOTOWIE RATUNKOWE	75 23 636
GÓRSKIE OCHOTNICZE POGOTOWIE RATUNKOWE	75 24 734
URZĄD MIASTA JELENIA GÓRA	75 46 100
PL RATUSZOWY URZĄD MIASTA	75 46 200
MOPS	75 23 951
POWIATOWY URZĄD PRACY	64 73 160
POGOTOWIE RATUNKOWE	75 23 636
URZĄD SKARBOWY	64 73 500
URZĄD CELNY	75 53 043
NARODOWY FUNDUSZ ZDROWIA	64 58 709
KURATORIUM OŚWIATY	64 24 810
RZECZNIK PRAW KONSUMENTA	75 46 110
CENTRUM INFORMACJI TURYSTYCZNEJ	76 76 935
TEATR JELENIOGÓRSKI	64 28 110
FILHARMONIA DOLNOŚLĄSKA	75 38 160
JELENIOGÓRSKIE CENTR. KULT.	64 238 81
OSIEDLOWY DOM KULTURY	75 41 090
MŁODZIEŻOWY DOM KULTURY	64 24 460
MIEJSKI DOM KULTURY „MUFLON”	75 53 626
MIEJSKI ZAKŁAD KOMUNIKACJI	76 48 736
INFO. PKP	75 29 327
INFO. PKS	0 300 300 137
	0 708 308 000
	*720 81 37

JELENIA GÓRA MZK ma nowe autobusy, a pasażerowie narzekają

Wyjście awaryjne

Niektóre kursy nie zabierają ludzi z przystanku tuż przy zajezdni przy ulicy Wolności.

W minioną środę o godz. 12 zostały oddane oficjalnie do użytku nowe autobusy miejskie, ale pasażerowie nie szczędzą krytyki pod adresem Miejskiego Zakładu Komunikacyjnego.

Pasażerowie skarżą się, że niektóre autobusy nie zatrzymują się na przystanku przy MZK przeniesionym o sto metrów od obecnie remontowanego. Chodzi o pojazdy wyjeżdżające w kierunku Cieplic.

Nasz Czytelnik (nazwisko do wiadomości redakcji) czekał na autobus linii nr 14 o godz.20.55. Ten wyjechał wprost z zajezdni omijając „niewygodny” przystanek. Kierowcy jadący do Cieplic czy Sobieszowa nie zatrzymują się na nim, ponieważ jadą w przeciwnym kierunku. Aby zabrać oczekujących musieliby najpierw wyjeżdżać w prawo, potem zawracać, aby ponownie znaleźć się na prawidłowym torze jazdy.

Fot. Agnieszka Winiarska

Kierowcy zasiądą za kierownicami nowych jelczy.

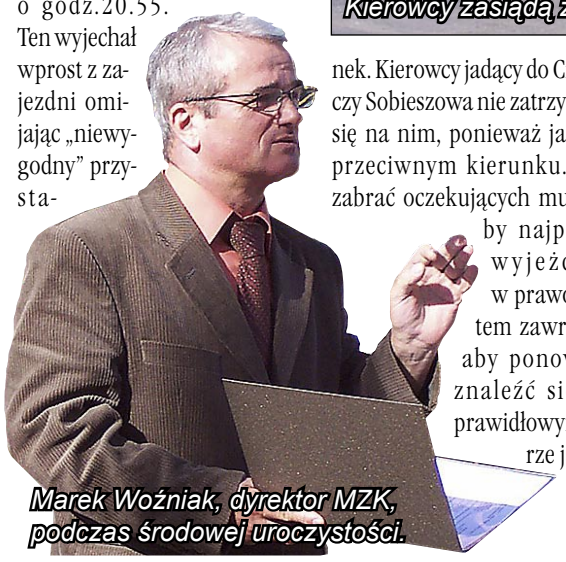

Marek Woźniak, dyrektor MZK, podczas środowej uroczystości.

– Czekałem wieczorem na autobus, który pojechał nie zabierając pasażerów z przystanku – żali się ciepliczanin. W podobnej sytuacji jak autobus linii nr 14 są jeszcze kursy nr 23 i 7.

Miejski Zakład Komunikacji przenosząc przystanek nie wziął tego pod uwagę. Jedynie grupę osób, która jeździ pierwszym kursem autobusu nr 9 z Jeleniej Góry do Górzyńca przewoźnik postanowił zabierać bezpośrednio sprzed zajezdni.

– Musieliśmy to przeoczyć ale postaramy się poinformować klientów, że będziemy zabierać ich przy zajezdni – tłumaczy Henryk Włodarski, specjalista od rozkładów jazdy MZK.

Po naszej interwencji obiecano rozlepić na przystankach i autobusach odpowiednie informacje.

Agnieszka Winiarska

Nowości pomogą

Sześć Jelczy 101 pomieści 72 osoby i dwa Jelcze 121, które jednorazowo przewiozą 110 osób.

EUROPA Wspaniały wyczyn alpejskich turystów

Jeleniogórzanie na szczycie

Reprezentacja Klubu Turystyki Kwalifikowanej „Morena” zdobyła Mont Blanc.

To Bartek „Alpi” Pochłód, Wojtek Łużniak, Bartek Rybacki, Hubert Feret i Jurek Terka. Poinformowała o tym Karolina Nawojka-Chałupińska. Po wyczerpującym ataku, na szczyt dotarli Bartek, Wojtek i Jurek. Niestety z powodu ataku choroby wysokościowej Hubert musiał się wycofać pod opieką kierownika wyprawy „Alpiego”. Kilka dni trudnych zmagań z górą, noclegi w namiocie na lodowcu, brak tlenu i tempo wejścia dało im ostro w kość. Wszystko to było warte chwili, kiedy stanęli na szczycie. **(tejo)**

Fot. Organizator

Zdobywcy Mount Blanc z flagą miasta

JELENIA GÓRA

Wycofał się

Fot. Jelonka.com

Grzegorz Niedźwiecki

Radny Grzegorz Niedźwiecki nie wystartuje w wyborach prezydenckich.

Nazwisko rajcy pojawiło się już wiosną na „giełdzie” kandydatów na najwyższy urząd w ratuszu. Niedźwiecki wydał oświadczenie, że chce być prezydentem. Zaznaczył, że „kandydować mogą również ludzie z nizin społecznych i ja ich głównie reprezentuję”.

Ostatnio jednak rajca nie potwierdził oficjalnie swojej kandydatury. Nie zamierza jednak zupełnie rezygnować ze startu w wyborach. Najpewniej pojawi się jako kandydat na radnego w przyszłej kadencji. Jeszcze nie wiadomo, z jakiego klubu. **(tejo)**

JELENIA GÓRA

Zasadzili drzewo

Fot. Awi

Promocja książki „Opowieści karkonoskich drzew” zbiegła się z wtorkowymi obchodami Święta Drzewa. Autorka Maria Wienartowska jest znaną bajkopisarką. Spod jej pióra wyszły cztery części „Karkonoskiego Skrzata”, za które otrzymała I nagrodę w konkursie literackim z okazji XX Spotkań Literackich pod Śnieżką. Ilustracje wykonał Ryszard Dąbrowski. W ogrodzie biblioteki dziecięcej uczniowie trzeciej klasy z „dwójki” zasadzili wspólnie z autorką akację. **(awi)**

Jelonka.com

Wydawca: Jelonka.com Marconi Tkacz Sp. J. **Adres redakcji:** 58-500 Jelenia Góra, ul. Klonowica 9 tel.: (075) 75 444 00 **e-mail:** redakcja@jelonka.com **Redaguje zespół:** Konrad Przezdzięk (redaktor naczelny) Ryszard Literacki, Angelika Grzywacz, Agnieszka Rafińska, Agnieszka Winiarska, Marek Tkacz (foto), Arkadiusz Piekarz (foto). **Współpraca:** Daria Pyrzanowska **Marketing:** Marek Tkacz, Jacek Prasol **DTP:** Krzysztof Knitter **Projekt makiety:** Robert Dobosz, Krzysztof Knitter, Marek Tkacz **Internet:** http://www.jelonka.com **Druk:** Drukarnia Presspublika Spółka z o. o., Koninko, ul. Drukarska 1, 62-023 Gądki **Nakład** 10.000 egz.

Materiałów niezamówionych nie zwracamy. Rezerwujemy sobie prawo do skracania nadesłanych tekstów. TS, ts - tekst sponsorowany. Redakcja nie ponosi odpowiedzialności za treść ogłoszeń i reklam

JELENIA GÓRA Ludzie obawiają się rozbudowy hipermarketu

Handlowa inwazja

Galeria handlowa i multikino mają w przyszłym roku powstać na osiedlu Zabobrze.

Na minionej sesji rady miasta rajcy zgodzili się na rozbudowę centrum handlowego przy ul. Jana Pawła II, w którym dziś mieszczą się markety Carrefour i Nomi.

Mieszkańcom, których spytaliśmy w piątek, co o tym sądzą, pomysł niezbyt się podoba.

– Zamiast kolejnego hipermarketu powinny powstać miejsca zabaw dla dzieci – mówi Elżbieta Mułko z Zabobrza. Podobne zdanie ma Danuta Wieczorek i Hanna Duma, także mieszkanki tej dzielnicy. Obie panie uważają, że Jelenia Góra rozbudowuje się jedynie w tej sferze.

– Jeśli będzie tylko więcej miejsca do handlu, ale ten sam asortyment to sądzę, że była to zła decyzja – zaznacza Monika Ramus.

Właściciele małych sklepów boją się, że stracą nie tylko klientów, ale i miejsca pracy. – Nie będzie mnie stać na dzierżawę w hipermarkecie – żali się Janina Łukowska właścicielka punktu z odzieżą.

Właścicielem centrum handlowego jest kielecka spółka Echo Investment. Zabobrzański hipermarket powiększy się o kilka tysięcy metrów kwadratowych. Koszt inwestycji szacowany jest na około 50 mln złotych.

Nowa powierzchnia ma wzbogacić się nie tylko o kolejne butiki i punkty handlowe, lecz także o część rekreacyjną.

Wszystko zależy od tego czy znajdą się firmy, które będą chciały otworzyć tam kino multimedialne, kręgielnię czy plac zabaw dla dzieci.

Hipermarket rozrośnie się wszerz jeśli Echo Investment wygra przetarg i kupi od miasta sąsiadujące z nim działki. Innym wariantem będzie powiększenie o jedno piętro całej konstrukcji.

Agnieszka Winiarska

Fot. Marek Tkacz

Genowefie Sokół podoba się rozbudowa marketu: będzie większy wybór towarów i łatwiejsze zakupy

Fot. A. Winiarska

Monika Ramus jest przeciwniczką budowy

JELENIA GÓRA Szkoły prostują dzieci

Recepta na dobrą postawę

Siedemdziesiąt procent uczniów ma krzywy kręgosłup.

Fot. Jelonka.com

Jacek Falkenberg prowadzi zajęcia na basenie przy „jedenastce".

Tak wynika z ostatnio przeprowadzonych badań. Szkoły robią, co mogą, aby pomóc dzieciom i młodzieży, ale nie zawsze się to udaje.

Nie pomagają w tym ciężkie tornistry, które najmłodsi noszą do szkoły. – Plecak mojego syna waży blisko sześć kilogramów, a chłopak ma 9 lat i musi to dźwigać – mówi Agnieszka Ratajska, matka Damina, jednego z uczniów podstawówki.

– Zaniknął zwyczaj porannej gimnastyki. Dziecko często rano biegnie do komputera i sprawdza, czy ma wiadomości na skrzynce – mówi Eugeniusz Sroka, dyrektor Szkoły Podstawowej nr 11.

W największej podstawówce w mieście problem wad postawy dotyczy około 20 procent z ponad tysiąca uczęszczających tam uczniów.

– Stawiamy na ćwiczenia prostujące podczas zajęć wf, a przede wszystkim – na basen przy szkole. Pływanie to najlepsza recepta na zapobieganie wadom postawy – usłyszeliśmy od dyrektora Sroki.

Bezpłatne lekcje pływania na jedynym w mieście tak dużym krytym basenie pobierają uczniowie trzecich klas większości szkół podstawowych. Program został sfinansowany przez urząd miejski.

Dzieci muszą tam dojechać specjalnymi autokarami. A za to zapłacić trzeba.

(tejo)

JELENIA GÓRA Nie zdążyli na czas

Poślizg na Nowowiejskiej

Jeszcze dwa tygodnie potrwa remont chodników.

Fot. A. Grzywacz

Od początku sierpnia mieszkańcy muszą omijać to jedną, to drugą stronę chodnika ulicy Nowowiejskiej. Jeleniogórskie Przedsiębiorstwo Robót Drogowych, które zajmuje się naprawą ulicy, zapowiadało koniec utrudnień na połowę października. Nie uda się dotrzymać terminu.

– Prace wstrzymywała nam energetyka – tłumaczy Mieczysław Laska, kierownik Jeleniogórskiego Przedsiębiorstwa Robót Drogowych.

Szukano środków na zamontowanie uszkodzonego przez robotników kabla pod chodnikiem. Dodatkowe dwa dni ekipa straciła z winy dostawcy materiałów, który opóźnił dostawę.

Przy wymianie chodników pracuje szesnaście osób. Dziennie mogą położyć około trzysta metrów nowej kostki. Ekipy liczą na dobrą pogodę. Robotnicy zaznaczają, że najbardziej pracochłonne jest wykończenie.

(angela)

JELENIA GÓRA

Przedłużą linię

Do teatru będzie od dziś (poniedziałek) dojeżdżał autobus linii nr 25.

Poinformował o tym Miejski Zakład Komunikacyjny. Dotychczas 25 kończyła bieg przy ulicy Lipowej w okolicach Powstańców Wielkopolskich.

Od poniedziałku będzie jeździła przez „Małą Pocztę", „Sąd" do przystanku „Teatr" przy ulicy Wojska Polskiego.

W związku ze zmianą trasy zmianie ulegnie rozkład jazdy.

Jednocześnie uruchomione zostaną dodatkowe kursy: z Czarnoleskiej w kierunku do „Teatru": 5:32*, 10:50S i 16:07S oraz z „Teatru" w kierunku Czarnoleskiej: 5:53* i 10:25S.

(tejo)

JELENIA GÓRA Postanowili zadbać o swój budynek

Pogonili zarządcę

Mieszkańcy zrezygnowali z usług Zakładu Gospodarki Lokalowej „Północ".

Ludzie przez miesiąc poczynili już wiele działań spełniających ich oczekiwania.

Wspólnota Mieszkaniowa Okrzei /Plac Kościuszki 2, gdzie nowym zarządcą jest firma „Nasz Dom", już rozpoczęła zabezpieczanie budynku przed zimą.

Zakupili materiały budowlane i postanowili zadbać o własne mieszkania. ZGL, który do tej pory był tam zarządcą, nie poczynił w tym zakresie starań. Wspólnota, mimo, że działa od miesiąca pod innym zarządem już aktywnie dba o swoją kamienicę.

– Jesteśmy wspólnotą i musimy sami finansować własne przedsięwzięcia – mówi Arkadiusz Szemberski, członek zarządu wspólnoty. – Nasza kamienica stoi w tak pięknej części miasta, że trzeba o nią zadbać.

W budynku mieszka siedemnaście rodzin. Dziewięć z nich to właściciele, pozostali to najemcy. Wszyscy zgodnie postanowili jednak wziąć w swoje ręce sprawy swojej kamienicy. Już widoczne są efekty.

– Wyremontujemy dach, położymy nową elewację budynku, kamienicę zabezpieczymy od dołu przed wilgocią – tłumaczy A. Szemberski. Uporządkowane zostaną łącza telefoniczne i internetowe, domofony, telewizja kablowa.

Mieszkańcy twierdzą, że są w stanie zrealizować te plany w ciągu najbliższych czterech lat.

– Wiem, że szybciej tego zrobić nie można – mówi Arkadiusz Szemberski. Pozyskanie dodatkowych pieniędzy z innych źródeł na pewno by pomogło.

(angela)

Fot. A. Grzywacz

Kamienica odzyskuje powoli dawny blask

JELENIA GÓRA Ćwiczyli sprawność

W hełmach i z bronią

Zaroiło się od umundurowanych funkcjonariuszy

Fot. Rylit

Blokada na ulicy Lubańskiej

Powód to nie manifestacje buntowników, tylko ćwiczenia garnizonu policji jeleniogórskiej, które odbyły się w miniony czwartek w okolicach Goduszyna.

Pędzące na sygnale radiowozy zaintrygowały okolicznych mieszkańców.

– Rzadko można zobaczyć policjantów w hełmach na głowach – dziwili się kierowcy, którzy przez jakiś czas nie mogli przejechać ulicą Lubańską, zablokowaną z powodu ćwiczeń.

Jeleniogórscy policjanci egzamin z gotowości do działania zdali na piątkę.

(tejo)

JELENIA GÓRA Czołowe zderzenie samochodów na ulicy Sudeckiej

Groźny wypadek przed gimnazjum

Stłuczka na pasach mogła skończyć się tragicznie. Na szczęście uczniowie skończyli już lekcje.

Dwa osobowe auta zderzyły się czołowo naprzeciwko Gimnazjum nr 2 przy ulicy Sudeckiej, tuż obok przejścia dla pieszych. Do zdarzenia doszło w poniedziałek po południu. W szkole skończyły się już zajęcia i nikt nie przechodził na drugą stronę ulicy.

– Kierujący fiatem punto 20-letni jeleniogórzanin nie ustąpił pierwszeństwa przejazdu pojazdowi marki Ford, za którego kierownicą siedziała 52-letnia mieszkanka Jeleniej Góry – poinformowała nadkom. Edyta Bagrowska z Komendy Miejskiej Policji w Jeleniej Górze. Sprawa zostanie rozstrzygnięta przez sąd grodzki.

Fot. Marek Tkacz

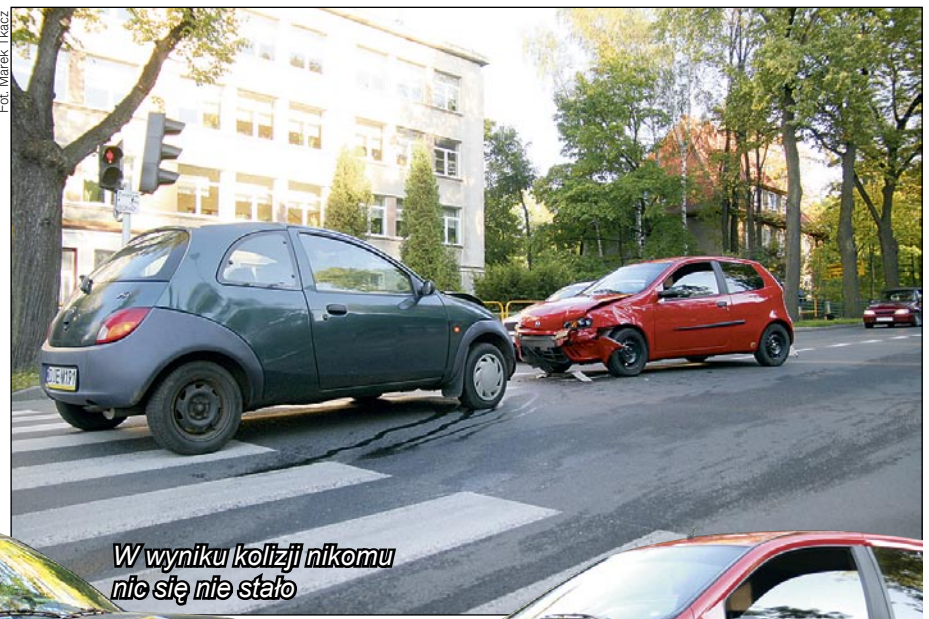

W wyniku kolizji nikomu nic się nie stało

Odcinek Sudeckiej jest bardzo niebezpieczny. Kierowcy często przekraczają w tym miejscu dozwoloną prędkość. Na niewiele zdają się światła, włączane przez pieszych, którzy chcą przejść na drugą stron ulicy.

Nie przyczyniają się do większego bezpieczeństwa uczniów. Do tego są tam także barierki utrudniające przejście przez jezdnię.

Prowadzący samochody, widząc zielone światło, przyspieszają. Skutki tego, jak wynika z poniedziałkowej kolizji, są nieciekawe.

(tejo)

997 - Kronika policyjna

JELENIA GÓRA Jazda bez prawka

Z obrażeniami głowy do szpitala trafił pięcioletni chłopiec, po tym, jak jego matka uderzyła samochodem w latarnię. Do zdarzenia doszło przy ulicy Grunwaldzkiej w Jeleniej Górze. Kierująca peugeotem 23-letnia mieszkanka gminy Jeżów Sudecki straciła panowanie nad autem i zderzyła się z przydrożną latarnią. Kobieta nie miała uprawnień do prowadzenia samochodu. W samochodzie jechał pięcioletni syn sprawczyni wypadku. W wyniku zdarzenia doznał wstrząśnienia mózgu.

KARPACZ Kradzież pod Śnieżką

Policjanci z Karpacza ustalili, że 47-letni mieszkaniec gminy Świerzawa w nocy okradł 30-letnią mieszkankę Karpacza. Sprawca zabrał torbę podróżną z odzieżą, kosmetykami, dowodem osobistym, biżuterią srebrną oraz 600 zł. Pokrzywdzona poniesione straty oszacowała na kwotę nie mniejszą niż 1400 zł. Policja poszukuje 47-latka.

JELENIA GÓRA Paser w potrzasku

Jeleniogórzanin kupił elementy szalunkowe, choć wiedział, że pochodzą one z kradzieży dokonanej w lutym na szkodę jednej z firm w stolicy Karkonoszy. Przedsiębiorstwo straciło w ten sposób 1100 złotych. Pasera, 38-letniego mężczyznę bez stałego miejsca zamieszkania, zatrzymała policja.

JELENIA GÓRA Dręczyciel pod dozorem

Dwa razy w tygodniu będzie musiał zgłaszać się w komisariacie policji 31-letni mężczyzna. Stróże prawa ustalili, że przez dwa lata znęcał się psychicznie i bił swoją żonę. Grozi mu kara do pięciu lat więzienia.

JELENIA GÓRA Wandal na postoju

Dwie taksówki uszkodził na jednym z postojów 38-letni mieszkaniec Jeleniej Góry. Złapała go policja. Nie wiadomo, dlaczego wyładował swoją agresję na pojazdach. Wandal trafił do policyjnej izby zatrzymań. **(tejo)**

JELENIA GÓRA Policja uczy dzieci, jak zachować się bezpiecznie

Nie tylko z radarem

Aspirant sztabowy Krzysztof Brodowski z sekcji ruchu drogowego spotkał się z przedszkolakami i pierwszoklasistami ze Szkoły Podstawowej nr 13 w Jeleniej Górze.

Fot. KMP

Aspirant K. Brodowski w roli nauczyciela

W trakcie omawiania zasad bezpieczeństwa policjant na przejściu dla pieszych pokazał przedszkolakom i dzieciom z klas pierwszych, w jaki sposób prawidłowo i bezpieczne przechodzić na drugą stronę jezdni. Wskazał na niebezpieczeństwa, na jakie dziecko może być narażone w drodze do i ze szkoły. **(tejo)**

JELENIA GÓRA

Rozbójnicy w kajdankach

Bandyci pobili i okradli 30-latka, który do późna bawił się w jednym z lokali przy ulicy Konopnickiej. Sprawców złapała policja.

Kiedy nocą z 3 na 4 października wyszedł z lokalu, podążyło za nim trzech mężczyzn, którzy również tam przebywali. Bandyci pobili 30-latka i okradli go. Zabrali 200 złotych, dokumenty oraz karty kredytowe i bankomatowe.

Agresorzy po napadzie dokonali zakupów na stacjach benzynowych wykorzystując karty pokrzywdzonego.

Wydali około 500 zł. Kupili alkohol, papierosy oraz benzynę do samochodu, którym się poruszali. Za rozbój grozi im kara do 12 lat więzienia.

(tejo)

JELENIA GÓRA Pedagodzy nie pozwalają na korzystanie z komórek

Zakazane filmiki

Uczniowie coraz częściej chcą skompromitować nauczycieli nagrywając ich podczas lekcji.

Niemal każdy licealista, gimnazjalista, a nawet uczeń podstawówki ma telefon komórkowy, za którego pomocą może nie tylko rozmawiać, ale i zrobić zdjęcie a nawet nagrać krótki film z przebiegu lekcji.

Niektórzy wykorzystują to bardzo złośliwie. Nagrywają, jak nauczyciel się wścieka, gestykuluje. Przebiegli montują nagrania w sposób perfidny. Wyrywają z kontekstu zdanie wypowiedziane przez pedagoga. Potem rozsyłają swoje „dzieła" przez internet.

Szkoły starają się walczyć z tym zjawiskiem. Mogą wiele, bo w regulaminie uczniowskim jest możliwość zakazania używania telefonów komórkowych podczas lekcji.

Fot. AP

Nowoczesne aparaty komórkowe maja wiele możliwości

– Mamy taki zapis w naszym statucie – potwierdza Paweł Domagała, dyrektor Zespołu Szkół Ogólnokształcących nr 1.

Paweł Domagała

Eugeniusz Sroka, szef największej w mieście Szkoły Podstawowej nr 11, także zwraca na to uwagę. – Telefon komórkowy to potrzebne urządzenie, ale nie podczas lekcji – mówi. – Dlatego nauczyciele w „jedenastce" nie pozwalają uczniom na korzystanie z komórek podczas zajęć.

– Są jednak przypadki, kiedy uczniowie nagrywają lekcje nie po to, aby kpić z nauczyciela. Nagrany materiał może służyć jako pomoc naukowa. Poza naszymi kompetencjami jest zakazanie używania komórek. To sprawa szkolnych statusów i regulaminów – mówi Ryszard Wach, naczelnik wydziału oświaty urzędu miejskiego.

(tejo)

Poproś, to pozwolą

Dyrekcje szkół potwierdzają, że jeżeli pedagodzy się zgodzą, można nagrać przebieg lekcji. Jednak rzadko się zdarza, aby uczeń formalnie o to poprosił. Prawo oświatowe nie reguluje sprawy korzystania na lekcjach z kamer umieszczonych w komórkach.

KARPACZ

Cuchnęła Łomnica

W mieście pod Śnieżką zanieczyszczony został w miniony wtorek potok Łomnica. Mieszkańców przeraził smród wydobywający się z cieku oraz gęsta i przebarwiona ciecz, która płynęła górskim potokiem. Okazało się, że spuszczono tam wodę z wyżej położonego zbiornika przeciwpowodziowego. Ze wstępnych ustaleń wynika, iż zasuwę spuszczono za szybko. W ten sposób prąd wody porwał muł i osady na dnie akwenu, które spowodowały zanieczyszczenie Łomnicy.

Zdaniem inspekcji ochrony środowiska zdarzenie nie spowodowało poważniejszego zagrożenia ekologicznego. Z kolei okoliczni mieszkańcy podkreślają, że Łomnica i tak jest zanieczyszczona i nie ma w niej życia biologicznego.

(tejo)

JELENIA GÓRA Jak skutecznie walczyć z chorobą

Nie daj się wirusowi

Najwyższy czas zabezpieczyć się przed grypą poprzez szczepienie.

Na zarażenie się grypą najbardziej narażone są maluchy przebywające w przedszkolach, żłobkach i szkołach oraz osoby starsze.

– Dzieci można szczepić od drugiego roku życia – mówi lekarz Alicja Muszka. Jest to bardzo ważne, żeby zaszczepić maluchy szczególnie, jeśli chodzą do szkoły, bo tam najczęściej łapią wirusa.

Poza tym ludzie przewlekle chorzy, zazwyczaj starsi, powinni pamiętać o tej szczepionce. Szczepienie nie jest obowiązkowe, ale pomaga uchronić przed grypą właśnie tych najbardziej narażonych na zachorowanie.

Leczenie grypy trwa czasami tygodniami. Zaszczepienie to kilka minut.

– Pacjent przed zaszczepieniem musi poddać się badaniu lekarskiemu. Musi być zdrowy – mówi Alicja Muszka. Nie można zaszczepić się w momencie, gdy jesteśmy chorzy czy przeziębieni.

Koszt takiej szczepionki to około trzydzieści złotych, choć ceny zależą od apteki i hurtownika, który tam dostarcza leki.

(angela)

Fot. Angelika Grzywacz

Dr Alicja Muszka z pacjentką

JAK MINĄŁ TYDZIEŃ

Ul. WYSPIAŃSKIEGO PONIEDZIAŁEK

Fot. Jelonka.com

Łatwiej, wygodniej, ale wciąż na dwóch kółkach. Propozycja dla cyklistów

JAKUSZYCE WTOREK

Fot. ŁOSG

Strażnicy graniczni udaremnili przemyt zabytkowego motocykla marki BMW

Ul. NOWOWIEJSKA ŚRODA

Fot. Angelika Grzywacz

Gimnazjaliści i licealiści odebrali nagrody za dobre wyniki w zawodach strzeleckich

Ul. MICKIEWICZA ŚRODA

Fot. Jelonka.com

Wędkarze czekali na branie wielkiej ryby na stawach glinianki zwanej „Hyclem".

Pl. PIASTOWSKI CZWARTEK

Fot. Rylit

W kolejnym spotkaniu z wyborcami wzięło udział siedmiu kandydatów na urząd prezydenta

JAK MINĄŁ WEEKEND

Ul. KOLBERGA PIĄTEK

Fot. Daria Pyrzanowska

Dzieci z Przedszkola nr 19 świętowały 80. jubileusz patrona Kubusia Puchatka

PARK NORWESKI NIEDZIELA

Fot. Rylit

Przez dwa dni chętni podziwiali minerały podczas giełdy w Muzeum Przyrodniczym

DZIWISZÓW SOBOTA

Fot. Maciej Jary

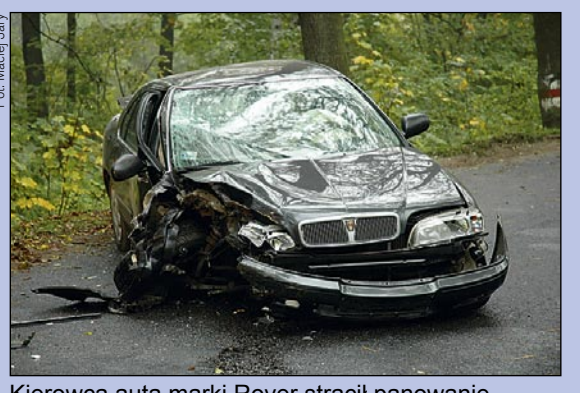

Kierowca auta marki Rover stracił panowanie nad kierownicą i uderzył w drzewo.

Ul. CZARNOLESKA SOBOTA

Fot.Arkadiusz Piekarz

Jacek Jakubiec opowiadał o historii renesansowego dworu

Ul. 1 MAJA NIEDZIELA

Fot. Angelika Grzywacz

W Sanktuarium Krzyża Świętego krwiodawcy pomogli potrzebującym.

JELENIA GÓRA Idą chłody: bezdomni się boją

Życie bez adresu

Mieszkają w ruinach walących się budynków, pod mostami, betonowymi płytami.

Fot. Angelika Grzywacz

– Nie wiem jak przeżyję zimę. Noce pod betonową płyta są już coraz zimniejsze

Dariusz Nawrocki i Marek Dzieniutko nie ukrywają swojej bezdomności. Otwarcie mówią, że piją i dlatego żyją gorzej niż zwierzęta.

Opuszczeni przez rodziny, bliskich, znajomych. „Cztery kąty" znaleźli w maju w zrujnowanej kamienicy. Ognisko zastepuje im kuchnie. Jedzą to, co znajdą w śmietnikach. Żyją z tego, co wyżebrają.

– Czujemy się jak psy wyganiane z podwórka – mówi jeden z nich. – Jestem bezdomnym od jedenastu lat, odkąd żona zabrała mi wszystko za to, że piłem. Mam cudowne dzieci, mądre, ale one mają własne życie – dodaje.

Na pomoc w Schronisku dla Bezdomnych Mężczyzn im. Św. Brata Alberta nie liczą. Kiedy Andrzej Chudzikiewicz z Kaczorowa był szefem schroniska, to zawsze im pomagał.

Dariusz Nawrocki i Marek Dzieniutko

– Teraz jest inaczej – twierdzą, choć dostali ostatnio kolejną szansę. Przebywają w schronisku, kiedy są trzeźwi. Nie zdarza im się to często. Nie potrafią poradzić sobie ze swoim nałogiem. Muszą za to walczyć z tym, co nie jest od nich niezależne. Poranki i wieczory są coraz chłodniejsze. Bezdomni szukają pomocy w różnych miejscach.

– Mamy zaprzyjaźnionego księdza w parafii św. Wojciecha, na Zabobrzu. Ksiądz Tadeusz nam zawsze pomaga. Od niego dostajemy mleko, jedzenie, i parę groszy –mówią.

Większość bezdomnych woli picie. Nie myślą o tym, że nie będą mieli wstępu do schroniska. Jedno z nich to wiadukt koło Tesco. Tam – póki pogoda pozwala – koczuje około 10 osób.

Wśród nich jest Mariusz Jabłoński, który wyszedł rok temu z więzienia. Doprowadziło go tam picie. Odsunęło od żony i dziecka.

Krystian Kubicki i Ryszard Żerowski są bezdomnymi od dawna. Betonowa płyta to ich stały adres. Schronisko odwiedzają sporadycznie. Wiedzą, że kiedy są „napici", nikt ich tam nie wpuści. Liczą, że kiedy przyjdzie zima i mrozy, coś się zmieni.

Angelika Grzywacz

Pić albo nie pić: oto jest pytanie

Pomoc bezdomni otrzymują tylko wówczas, kiedy są trzeźwi. Dotyczy to również jadłodajni przy ulicy Cieplickiej, gdzie PCK wydaje posiłki. W regulaminie Schroniska Brata Alberta napisano, że warunkiem pobytu w placówce jest trzeźwość pensjonariuszy.

JELENIA GÓRA Wiele nocnych wezwań pogotowia nie ma uzasadnienia

Ratunek po zmroku

Wyjeżdżają nie tylko do wypadków, ale i do... fałszywych wisielców.

Godzina dziewiętnasta to w pogotowiu ratunkowym początek nocnej zmiany. Przeciętnie nocą karetki wyjeżdżają około piętnastu razy.

Jako pierwsza wyrusza karetka wypadkowa. Na pokładzie znajdują się trzy osoby. Kierowca ratownik, lekarz, pielęgniarka lub drugi ratownik. – Mamy nowoczesne wyposażenie – mówi Robert Pietryszyn, przełożony pielęgniarek Pogotowia Ratunkowego w Jeleniej Górze.

Ambulans mknie w stronę ulicy Kasprowicza. Zgłoszenie: mężczyzna spadł ze schodów.

Adres został niedokładnie podany. Ratownicy docierają na miejsce po kilku minutach błądzenia.

– Sąsiedzi poprosili mnie o pomoc – mówi mieszkaniec, który zgłosił zdarzenie.

Pan stracił równowagę, bo wypił dwa mocne piwa. Na szczęście nic poważnego mu się nie stało. Ale pogotowie musiało zareagować.

Wiele wezwań nie ma uzasadnienia. Analizuje to dyspozytorka. Niektóre prośby są kuriozalne, ale żadnych nie można zlekceważyć.

– Dzwoni pani i mówi, że ma duszności i serce ją boli. Po przyjeździe na miejsce okazuje się, że kobiecie nic nie jest. Obejrzała film z pogotowiem w roli głównej i chciała też, tak jak w filmie sobie porozmawiać – słyszymy.

Pogotowie pojechało, ale nie wiadomo, czy Narodowy Fundusz Zdrowia zwróci za to pieniądze.

Ratownicy wzywani są także do alkoholików, pijaków, którzy zasnęli na ulicy, pozorantów samobójców, którzy wieszają się tak, aby nie zrobić sobie krzywdy. Średnio to 80 procent nocnych wezwań.

Oczywiście są też takie, które wymagają pilnej interwencji. W trakcie dyżuru, któremu się przypatrywaliśmy, pogotowie pojechało do 40-letniego mężczyzny, któremu spadła na nogę szyba. Przewieziono go do szpitala.

Angelika Grzywacz

Fot. Angelika Grzywacz

Jelenia Góra

Około 2800 złotych w kopercie i wdzięczność uczniów

Honory dla superbelfrów

Jelonka.com TEMAT TYGODNIA

Nie wszystkich trzeba lubić, ale wielu należy docenić. 1450 nauczycieli obchodziło w minioną sobotę swój dzień.

Kółko teatralne z ZSOiT profesjonalnie podziękowało nauczycielom za ich pracę

Dla uczniów nauczycielskie święto przypadło dość pechowo, bo w wolny od nauki dzień. Inaczej mieliby w szkołach labę. Dlatego uroczystości związane z nauczycielską fetą odbyły się wcześniej.

Z wyróżnień i finansowych nagród (około 2800 złotych) ucieszyło się 30 nauczycieli szkół i przedszkoli oraz dyrektorów placówek oświaty. Listę nagrodzonych publikujemy poniżej.

Jednym z nagrodzonych pedagogów podczas obchodów Święta Edukacji narodowej był Janusz Swatowski. Jako nauczyciel historii pracuje od czterdziestu lat.

Pedagogom gratuluje zastępca prezydenta miasta Andrzej Bira

Smakołyki przygotowane przez uczniów popularnej „Handlówki" pod czujnym okiem Elżbiety Rodackiej

Prezydent Józef Kusiak wręcza Pawłowi Domagale, dyrektorowi ZSO nr 1 nagrodę

Jest także zastępcą dyrektora ds. wychowania w Zespole Szkół Licealnych i Zawodowych nr 2, czyli popularnej „Handlówce".

– Traktuję tę nagrodę jako podsumowanie mojej pracy pedagogicznej – mówi Janusz Swatowski.

Dyrektor szkoły Danuta Pawłowicz jest bardzo dumna z osiągnięć pana Janusza.

– Zachęcam młodych nauczycieli do intensywnej pracy, aby osiągali podobne rezultaty – mówi D. Pawłowicz.

Na uroczystość w Teatrze Jeleniogórskim przyjechał, między innymi, senator Tadeusz Lewandowski. Obecny był także prezydent miasta Józef Kusiak wraz z zastępcami: Andrzejem Birą i Józefem Sarzyńskim.

Luzu nie mieli młodzi aktorzy z Zespołu Szkół Ogólnokształcących i Technicznych, dawnego „Chemika", którzy wystąpili w czwartek na scenie Teatru Jeleniogórskiego po części oficjalnej uroczystości.

Zagrali w przedstawieniu zatytułowanym „Kopciuch".

Później wszyscy posilali się potrawami przygotowanymi przez uczniów Zespołu Szkół Licealnych i Zawodowych nr 2 w Jeleniej Górze. – Sami wymyślili i przygotowali wszystkie dania. Bardzo smaczne – mówi Elżbieta Rodacka, kierowniczka szkolenia praktycznego.

Okolicznościowe akademie odbyły się także w szkołach w miniony piątek.

(awi/tejo)

Bukiet kwiatów – miły prezent w Dniu Nauczyciela

Nagrodzeni nauczyciele
Lidia Mickiewicz, Iwona Piasecka, Urszula Sokołowska, Dominika Borodziuk, Leszek Piasecki, Krystyna Szychowska, Beata Kozyra, Małgorzata Kruczkowska, Ewa Mieleszko, Anna Szewczuk, Teresa Szewczyk, Maria Werda, Anna Dawidowicz, Krystyna Kogut, Maria Bogdan, Bożena Fijałkowska, Janina Grochowska-Stuła, Zbigniew Gotowała, Agnieszka Krusicka-Mysłek, Małgorzata Purzycka, Jan Swatowski, Barbara Zając

Nagrodzeni dyrektorzy
Jadwiga Dąbrowska, Paweł Domagała, Maria Guszała, Wanda Kozyra, Maria Malczuk, Marek Przeorski, Grażyna Skalska

Nagrodzony Janusz Swatowski, obok – Danuta Pawłowicz

JELENIA GÓRA Ekstraklasa koszykówki kobiet

Doskonały debiut

Jelonka.com POD NASZYM PATRONATEM

Jeleniogórskie koszykarki, wzmocnione trzema Amerykankami, zdecydowanie pokonały w hali przy ul. Sudeckiej Tęczę Duda Leszno. Pięciuset kibiców oklaskiwało udane akcje AZS Kolegium Karkonoskie, które w tym meczu udowodniło, że nie grozi mu spadek z ekstraklasy. Był to znakomity debiut w tym sezonie jeleniogórskiej drużyny we własnej hali.

Fot.Marek Tkacz

Jocelyn Penn stała się niekwestionowaną liderką zespołu AZS KK i zdobywa w każdym meczu najwięcej pkt. dla jeleniogórzanek.

Jeleniogórzanki w ubiegłą środę uległy mistrzyniom Polski - Wiśle w Krakowie 62:92, nawiązując w miarę wyrównaną walkę tylko w pierwszych dwóch kwartach i były to „pierwsze koty za płoty" w tym sezonie. Natomiast u siebie udowodniły, że będą się liczyć w tych rozgrywkach. Szczególnie w pojedynkach z drużynami, które też chcą się utrzymać w ekstraklasie. Taką jest beniaminek tej klasy rozgrywkowej - Tęcza Duda Leszno, która w pojedynku z jeleniogórzankami niewiele miała do powiedzenia. Wygrała tylko jedną kwartę. W pozostałych wyraźnie ustępowała gospodyniom.

WYNIKI

Wisła Kraków - CCC Poklkowice 86:66
SMS Łomianki - AZS Poznań - 55:86
Lotos Gdynia - Polfa Pabianice 87:76
Cukierki Brzeg - Nova Trading Toruń 89:72
AZS PWSZ Sowood Gorzów - ŁKS Łódź 71:64

Na parkiecie brylowały oczywiście Amerykanki. Każda z nich imponowała czym innym: Jocelyn Penn - skutecznością, Sabrina Scott - asystami i skutecznością pod koszem, Keila Betchem - wyjątkowo efektownymi akcjami. Ręce składały się do oklasków, gdy jeleniogorzanki, nie tylko Amerykanki, popisywały się udanymi i szybkim akcjami w atakach na kosz. Co najważniejsze widać, że nowe zawodniczki zza Oceanu znajdują już zrozumienie z pozostałymi zawodniczkami AZS KK. Teraz tylko trzeba czasu, by zespół spod Karkonoszy jeszcze lepiej się zgrał (bo popełnia jeszcze kardynalne błędy), a drżyjcie wówczas wszystkie rywalki z ekstraklasy żeńskiego, krajowego basketu przyjeżdżające na mecze do hali przy ul. Sudeckiej!

ASZ KK Jelenia Góra - Tęcza Duda Leszno 61:43 (22:11,11:8,12:15,16:9)

AZS KK: Jocelyn Penn 25, Keila Beachem 12, Sabrina Scott 11, Magdalena Gawrońska 6, Małgorzata Myćka 5, Dorota Wójcik 2, Natalia Małaszewska, Agnieszka Kret, Dorota Arodź.

Tęcza Duda Leszno: Marta Żyłczyńska 12, Agnieszka Budnik i Joneatta Brown po 9, Carithia Rivers 4, Anna Talarczyk 3, Patrycja Lubak i Katarzyna Rezler i Edyta Krysiewicz po 2.

TABELA

1. Wisła Kraków	2	4	180-128
2. AZS Poznań	2	4	160-125
3. Lotos Gdynia	2	4	170-153
4. Polfa Pabianice	2	3	147-123
5. AZS Toruń	2	3	136-129
6. AZS Gorzów	2	3	141-136
7. ŁKS Łódź	2	3	130-128
8. Cukierki Brzeg	2	3	131-141
9. **AZS KK Jelenia Góra**	2	3	123-135
10. CCC Polkowice	2	2	141-171
11. Tęcza Leszno	2	3	100-127
12. SMS Łominaki	2	2	95-152

Następny mecz jeleniogórzanki rozegrają w Polkowicach z CCC, a w czwartej kolejce spotkają się u siebie z AZS PWSZ Sowood Gorzów Wielkopolski i ponownie zapowiadają się emocje, bowiem nasze dziewczyny muszą to wygrać, jeśli chcą się utrzymać w ekstraklasie!

Łukasz Stawski

SPORT TO ŻYCIE

Historia trenera

Eugeniusz Sroka szkoleniową karierę zaczął, w 1982 roku, czyli prawie ćwierć wieku temu, przejmując ekipę Spartakusa, którą w 1985 r. wprowadził do II ligi koszykówki męskiej. Potem w 1989 r., w oparciu głównie o wychowanków Spartakusa, wprowadził tę drużynę do ekstraklasy. Był noszony na rękach, ale jak to w życiu bywa, gdy Spartakus spadł z ekstraklasy odsunięto go od prowadzenia drużyny. Spartakus poleciał aż do III ligi i poszedł w niepamięć, a szkoda.

Eugeniusz Sroka przejął kilka lat temu rozbite zupełnie psychicznie dziewczyny z MKS MOS Jelenia Góra. Wprowadził, razem z synem Rafałem ten zespół do ekstraklasy, który całe szczęście pozostał w najwyższej klasie rozgrywkowej. Został również E. Sroka.

(ŁS)

PRUDNIK II liga koszykówki mężczyzn

Sudety poległy

Jelonka.com POD NASZYM PATRONATEM

Koszykarzom jeleniogórskim nie wiedzie się na początku rozgrywek. Wydaje się, że mieszanina rutyny z młodością nie wydaje jakoś spodziewanych efektów.

Jak do tej pory Sudety przegrywają z kretesem na wyjazdach. Tym razem polegli w Prudniku przegrywając z Pogonią 67:79 (17:16, 16:27, 11:17, 23:19). Po niezłej pierwszej kwarcie przyszło kompletne załamanie w drugiej i trzeciej odsłonie meczu i po przyjezdni po 30 min. przegrywali 44:60, czyli zbyt wysoko, by marzyć o wygranej. Co prawda zerwali się do odrabiania strat w ostatniej części meczu, ale gospodarze już nie walczyli tak zacięcie o każdą piłkę i spokojnie utrzymywali bezpieczny wynik do końcowej syreny.

Sudety: Kozyra 24, Samiec 10, Matczak 9, Rachmiel 5, Połubiński, Olszewski, Wilas i Chmieliński po 4, Niesobski 3, Miłon, Wilusz. **(łuk)**

Fot.Marek Tkacz

Piotr Kozyra miał udany występ w ostatnim meczu, ale jego drużyna - Sudety Jelenia Góra i tak przegrała w Prudniku z Pogonią.

Niechciany talent?

Dziwi brak w składzie utalentowanego Grzegorza Grygorcewicza, który co prawda studiuje we Wrocławiu, ale chce grać w Sudetach, bowiem solidnie trenował w wakacje.

Pozostałe wyniki:
Polonia Leszno - AZS Opole 56:84

Doral Nysa Kłodzko - Śląsk II Wrocław 75:88

MKKS Rybnik - Pogoń Ruda Śląska 88:66

Stal II Ostrów - Ravia Rawicz 64:97

TABELA

1. MKKS Rybnik	3	6
2. Ravia Rawicz	3	5
3. AZS Szczecin	2	4
4. AZS Opole	2	4
5. Pgoń Prudnik	2	4
6. Bobry Zabrze	2	4
7. Śląsk II Wrocław	2	4
8. **Sudety Jelenia Góra**	**3**	**4**
9. Pogoń Ruda Śląska	3	4
10. Polonia Leszno	3	4
11. Doral Nysa Kłodzko	3	3
12. Stal II Ostrów	3	3
13. Olimpia Legnica	2	2

MECZ W OBIEKTYWIE

HALA UL. SUDECKA SOBOTA

Fot.Marek Tkacz

Eugeniusz Sroka w roli szkoleniowca wrócił do hali przy ul. Sudeckiej po 11 latach

HALA UL. SUDECKA SOBOTA

Fot.Marek Tkacz

Klub kibica AZS Kolegium Karkonoskie gorąco dopingował jeleniogórską drużynę

HALA UL. SUDECKA SOBOTA

Fot.Marek Tkacz

Magdalena Gawrońska w meczu z Tęczą Leszno spisała się nieźle. Chyba pomaga jej trochę dobra znajomość angielskiego

HALA UL. SUDECKA SOBOTA

Fot.Marek Tkacz

Ponad 500 kibiców dopisało, choć musieli przyjść na mecz na godz. 19 i zapłacić za wstęp po 8 zł

HALA UL. SUDECKA SOBOTA

Fot.Marek Tkacz

Małgorzata Myćka dobrze współpracowała z Amerykankami, często się z nimi naradzając w trakcie meczu

JELENIA GÓRA MKS PR Finepharm - SPR ICom Lublin 24:33 (11:17)

POD NASZYM PATRONATEM Jelonka.com

Uległy mistrzyniom

Nasze szczypiornistki nie dały rady ubiegłorocznym i wielokrotnym mistrzyniom Polski, gdzie do tej pory gra w bramce reprezentantka kraju, była jeleniogórzanka Magdalena Chemicz (z domu Łeszyk) pochodząca ze Świdnicy.

Renomowane rywalki dały się zaskoczyć młodziutkiej drużynie gospodyń i dlatego miejscowe po golach Marty Gęgi i Marty Oreszczuk prowadziły 2:0. Przyjezdne szybko wyrównały, ale w 5 min po karnym M. Gęgi i w 6 min. po golu Marzeny Buchcic gospodynie prowadziły: 3:2 4:3 i były to miłe złego początki, bowiem potem lublinianki systematycznie powiększały przewagę, nawet wówczas, gdy grały w osłabieniu. Działo się tak, bowiem młode zawodniczki MKS PR Finepharm nabierając doświadczenia z rutynowanymi przeciwniczkami, ciągle popełniają podstawowe błędy - szczególnie w ataku i tracą bramki po szybkich kontrach rywalek. Jeszcze na początku drugiej połowy zaświtała iskierka nadziei na lepszy wynik tego spotkania, kiedy w 17 min. zrobiło się 13-17 po golach zdobytych przez niezawodną Gęgę. Jednak powtórzyła się sytuacja z pierwszej połowy meczu. Ponownie mistrzynie Polski wykorzystując błędy jeleniogórzanek odskoczyły na bezpieczną różnicę bramek, którą utrzymały do gwizdka kończącego mecz.

Fot.Marek Tkacz

Marzena Buchcic w meczu z SPR ICom spisała się dobrze zaliczając kolejny udany mecz w tym sezonie.

TABELA

Miejsce	Drużyna	Mecze	Punkty	Bramki
1.	Zagłębie Lubin	8	15	245-169
2.	Piotrcovia Piotrków Tr.	8	14	240-197
3.	SPR ICom Lublin	8	12	223-200
4.	AZS AWFiS Gdańsk	8	11	233-195
5.	Łącznościowiec Szczecin	8	10	211-187
6.	Zgoda Ruda Śląska	8	10	205-202
7.	Sośnica Gliwice	8	7	190-232
8.	EB Start Elbląg	8	6	219-220
9.	**SPR PR Finepharm Jel. Góra**	8	6	213-244
10.	AZS AWF Katowice	8	3	153-211
11.	AZS Politechnika Koszalin	8	2	205-239
12.	Ruch Chorzów	8	0	193-243

WYNIKI

Piotrcovia Piotrków Tryb. - Zgoda Ruda Ś. 32:19 (14:8)

Sośnica Gliwice - AZS Politechnika Koszalin 27:22 (15:10)

Start EB Elbląg - Ruch Chorzów 33:26 (16:13)

AZS AWF Katowice - AZS AWFiS Gdańsk 15:21 (8:10)

MKS PR: Monika Maliczkiewicz, Katarzyna Nowak - Marta Gęga 12, Marta Oreszczuk 5, Marzena Buchcic 3, Marta Dąbrowska 2, Małgorzata Jędrzejczak i Agnieszka Kocela po 1, Anna Dyba, Małgorzata Buklarewicz, Sabina Kobzar, Joanna Bogusławska, Karolina Kasprzak, Monika Odrowska.

Łukasz Stawski

JELENIA GÓRA Rozmowa z liderką strzelczyń ekstraklasy żeńskiego szczypiorniaka

Przyjazna Jelonka

W tym sezonie Marta Gęga zdobywa dla MKS PR Finepharm sporo efektownych bramek. Stała się niedościgniona w zdobywaniu goli z karnego, często rzucając z tej pozycji lekko, ale technicznie i skutecznie. Widownia nie szczędzi braw tej zawodniczce, która już miała propozycje z pięciu klubów. Gotowe były zapłacić nawet za zerwany kontrakt z MKS PR Finepharm ważny do końca tego sezonu. Pierwszym, który chciał ubiec inne był pod koniec ubiegłego sezonu był AZS AWFiS Gdańsk. Przy użyciu kruczków prawnych chciał pozyskać Martę za niewielkie pieniądze.

- Całe szczęście nie udało się i zostałaś pod Karkonoszami?

- Teraz też tak myślę, bo w końcu przełamałam się psychicznie w drużynie, w której wiekszość zawodniczek jest młodsza od mnie. To spowodowało, że musiałam stać się liderką zespołu i kapitanem w wieku 20 lat. Sprawdziłam się w tej roli i ten sezon jest dla mnie bardzo udany, bo o ubiegłym wolę zapomnieć. Grałam lękliwie w cieniu innych, doświadczonych zawodniczek i dopiero, gdy przyszedł do klubu Andrzej Fedorowicz odnalazłam się, czego konsekwencją jest moja dobra postawa w tych rozgrywkach. Wykorzystuję swój wzrost (182 cm) i sporo zdobywam goli rzutami z dystansu. Wcześniej bałam się, że takie akcje mi nie wyjdą i tylko się ośmieszę. Teraz już nie mam z tym problemów.

- Jak się znalazłaś w Jeleniej Górze?

- Chciałam być bliżej rodziny, która mieszka w Dzierżoniowie i skąd pochodzę. Co prawda mogłam pozostać na Górnym Śląsku, gdzie jest sporo drużyn w ekstraklasie. Jednak przez cztery lata nauki w Szkole Mistrzostwa Sportowego w Gliwicach miałam dość Gliwic i tego typu miast. Czuję się Dolnoślązaczką i ciągnęło mnie w ten region.

Masz kontrakt z jeleniogórskim klubem do końca tego sezonu. Opuścisz nas, kiedy zakończa się rozgrywki?

Kilka klubów już się do mnie zgłosiło, ale na razie nie myślę o przejściu. Jeśli w Jeleniej Górze będą odpowiednie warunki, pozostanę. Chcę skończyć tutaj studia na wydziale wychowania fizycznego Kolegium Karkonoskiego, które przerwałam, kiedy w ubiegłym roku miałam się przenieść do Gdańska. Poza tym chcę grać w MKS PR Finepharm, gdzie jest znakomita atmosfera. Moje młode koleżanki rozwijają się znakomicie. Możemy stać się za rok bardzo mocną drużyną. Już wierzę, że utrzymamy się w ekstraklasie. Ponadto w tym klubie mam ustaloną pozycję, a nie mam gwarancji, że gdy przejdę do innego zespołu, nie spotka mnie los podobny do Katarzyny Duran, która w MKS ICom Lublin „grzeje ławę". Ponadto polubiłam Jelonkę, jak nazywają miejscowi stolicę polskiej części Karkonoszy. To piękne i sympatyczne miasto. Sympatyczni ludzie i przede wszystkim kibice, których serdecznie pozdrawiam. Nie wiem, jak potoczą się moje losy, ale zawsze będę pamiętała o tym, że moja kariera sportowa nabrała właściwego rozpędu właśnie w przyjaznej dla mnie Jelonce.

Marta Gęga

Rozmawiał: Łukasz Stawski

MECZ W OBIEKTYWIE

HALA UL. SUDECKA WTOREK

Fot.Marek Tkacz

Małgorzata Jędrzejczak za nieustające serce do walki otrzymuje w każdym meczu dwuminutowe kary

HALA UL. SUDECKA WTOREK

Fot.Marek Tkacz

Anna Dyba, choć nie zawsze zdobywa bramki, to jest bardzo aktywna w grze na kole

HALA UL. SUDECKA WTOREK

Fot.Marek Tkacz

Bramkarka - Monika Maliczkiewicz okazała się bardzo przydatna jeleniogórskiej drużynie w tym sezonie

HALA UL. SUDECKA WTOREK

Fot.Marek Tkacz

Karolina Kasprzak stara się wypełnić lukę, jaka powstała w drużynie po odejściu Agaty Wypych

HALA UL. SUDECKA WTOREK

Fot.Marek Tkacz

Trener Zdzisław Wąs gorąco zachęca jeleniogórzanki do twardej walki o lepszy wynik

SPORT W OBIEKTYWIE

HALA UL. ZŁOTNICZA ŚRODA

Fot.Marek Tkacz

Sabina Kobzar (MKS PR Finepharm) doskonale spisała się w meczu juniorek z Zagłębie Lubin

HALA PRZY UL. ZŁOTNICZEJ SOBOTA

Fot.Marek Tkacz

Sandra Kamińska, Monika Andrełowicz, Karolina Frankel i Sandra Kaniewska, otrzymały nagrody w gali tańca disco

ZIELONA GÓRA SOBOTA

Fot.WM

II Puchar Prezydenta Miasta Jelenia Góra zdobył w kat. powszechnej Grzegorz Pogorzelski z Jeleniej G. (po prawej), a w kl. mistrz. Rafał Dziadowski (Zielona G)

JELENIOGÓRSKIE SOBOTA

Fot.Arkadiusz Piekarz

Po trzyletniej przerwie wrócił w Kotlinę Jeleniogórską Rajd Śnieżki. W klasyfikacji generalnej wygrał Tomasz Dudek

UL. LUBAŃSKA NIEDZIELA

Fot.Rylit

W meczu A klasy grupy pierwszej Pub Gol Jelenia Góra zremisował z Pogonią Świerzawa 2:2

JEŻÓW SUDECKI Lotnik pokonał ostatnią drużynę w tabeli okręgówki

Rozgromili outsidera

Lotnik Jeżów pokonał ostatnią drużynę w tabeli „okręgówki" naszego regionu - Areca Bazalt Sulików, choć goście to w przeszłości byli przez lata solidną drużyną środka tabeli.

Fot.Arkadiusz Piekarz

Jarosław Kondraciuk (Lotnik Jeżów) strzelił w meczu z Areca Bazalt Sulików 4 bramki i z dorobkiem 19 goli przewodzi na liście strzelców „okręgówki"

Jednak odeszło z tej ekipy sporo zawodników i do Jeżowa sulikowianie przyjechali „gołym składem" bez zawodników rezerwowych. Natomiast w Lotniku pojawił się Bartosz Rafiński, który 10 października wrócił z pobytu w Stanach Zjednoczonych.

Pierwszą bramkę zdobył już w 5 min. Jarosław Kondraciuk. Potem w 12 min. podwyższył na 2:0 Krzysztof Winiarski i ten sam zawodnik w 19 min. zdobył kolejną bramkę i „było po meczu".

Goście próbowali zdobyć choćby honorową bramkę, ale ciągle byli spychani do rozpaczliwej obrony i w konsekwencji posypały się kolejne gole strzelone przez Kamila Bojanowskiego (25), i ponownie Jarosława Kondraciuka (37 i 42).

Ten sam zawodnik tuż po przerwie zdobył czwartą swoją bramkę a siódmą dla zespołu. Ostatnią dla Lotnika uzyskał z rzutu karnego Adrian Lis w 67 min.

Potem gospodarze, grając w polowie w rezerwowym składzie, zaczęli się bawić w piłkę, a nie grać i wykorzystali to goście, którzy wreszcie w 90 min. zdobyli honorowego gola (Kolek).

Lotnik mimo wysokiego zwycięstwa pozostanie na drugim miejscu w tabeli, razem z Carnymi Lwówek Śląski (też wygrał), bowiem przed tą kolejka Karkonosze Jelenia Góra miały 5 pkt. przewagi nad tymi zespołami.

Lotnik Jeżów - Areca Bazalt Sulików 8:1 (6:0).

Bramki: J. Kondraciuk 4 (5,37,42,54), K. Winiarski 2 (12,19), K. Bojanowski (25) i A. Lis (67-k). Dla gości Kolek (90).

Lotnik: Raus - Jończy, Rześny, Kowiel, Hamowski (70. Rafiński) - Marciniak, Lis, Bojanowski (65. Zawadzki), Winiarski (46. Idzi) - Romaniuk (46. Zieliński), Kondraciuk.

Łukasz Stawski

Pozostałe sobotnie wyniki:

Woskar Szklarska P. - GKS Raciborowice 2:1 (2:1)
Kwisa Świeradów - Apis Jędrzychowice 1:10 (0:2)
Czarni Lwówek Śląski - Piast Zawidów 6:3 (2:1)
Twardy Świętoszów - Granica Bogatynia 1:2 (1:2)

Już wrócił do Lotnika z USA Bartosz Rafiński. Pod koniec października przylecą ze Stanów Zjednoczonych Bartosz Chrząszcz i Michał Gołąb. Jeśli nie rostawali się z futbolem wejdą od razu do drużyny, która dzięki temu znacznie się wzmocni. Ich przydatność jednka oceni trener Marek Hercberg.

UWAGA

Zawsze aktualne tabele i wyniki z meczów w internecie na www.jelonka.com

Jelonka.com

JELENIA GÓRA Zawirowania kadrowe wokół lidera jeleniogórskiej „okręgówki"

Jak w brazylijskim serialu

Po odejściu trenera Karkonoszy Jelenia Góra Tomasza Arteniuka pozostał niesmak, bowiem to co się potem działo przypominało akcje z miernych seriali południowo-amerykańskich. Huczało w Jeleniej Górze od plotek i pomówień, tym bardziej że były trener wydzwaniał do zawodników i, co tu dużo mówić siał niezdrowy ferment.

Jak wiadomo, zaczęło się od tego, że pomiędzy trenerem a częścią zawodników rozpoczęła się kilka tygodni temu wojenka na autorytety. Niektórzy zawodnicy (szczególnie ci z długim stażem grania) nie godzili się na metody stosowane przez T. Arteniuka. Polegały na tym, że w przerwach meczu mieszał z błotem tych zawodników, którzy według niego grali źle i obijali się na boisku. To samo robił po trenigach zarzucając niewielkie zaangażowanie się w prowadzonych przez niego zajęciach. Atmosfera z tego powodu gęstniała i wybuchła, gdy w przerwie meczu Karkonosze - Czrani Lwówek Śląski (było 0:1 i miejscowi grali kiepsko) T. Arteniuk wpadł do szatni i zrugał, nie przebierając w słowach, wszystkich podopiecznych, a szczególnie Tomasza Lizaka, brata prezesa klubu - Piotra Lizaka. Tomasz nie wytrzymał i w równie ostrych słowach powiedział, że nie życzy sobie takiego traktowania. Trener zadecydował, że w tej sytuacji nie może już kierować drużyną i odszedł, wyjeżdżając do Międzyrzecza, gdzie mieszka.

Niedawno zebrała się rada drużyny Karkonosze, która postanowiła, że w obliczu niepokojów, jakie nastąpiły w drużynie, zespół prowadzić będzie do końca rundy jesiennej (cztery kolejki) zawodnik - Paweł Walczak, a odejdzie z drużyny Tomasz Lizak. Zrobił to, choć opuścił ostatni trening przed meczem z Orłem w Lubawce ze łzami w oczach. Rada drużyny zadecydowała jeszcze, że pozostanie w zespole - Tomasz Malinowski, kapitan Karkonoszy.

Prezes klubu - Piotr Lizak powieział, że szanuje zdanie rady drużyny, choć na temat sytuacji, jaka się wytworzyła, ma swoją, inną opinię. - Jedno jest pewne, sprawa z trenerem Tomaszem Arteniukiem jest zakończona i choć zapowiadał, że przyjedzie do Jeleniej Góry, to nie zrobił tego, ale wydzwaniał do niektórych zawodników i mówił im, co mają robić. Ja pozostaję w klubie i będę nadal prezesem. Pawłowi Walczakowi, jako kierownikowi drużyny, pomagał będzie Robert Jałgiejczuk - powiedział prezes MKS Karkonosze.

(łuk)

Fot.Marek Tkacz

T. Arteniuk nie jest już trenerem Karkonoszy

JELENIA GÓRA W derbach młodych futbolistów lepszy Karkonoski Klub SportowyKKS

Bezdyskusyjne zwycięstwo

W ubiegłą sobotę kibice obejrzeli podwójne derby Jeleniej Góry. Tym razem walczyli ze sobą młodzi futboliści Szkółki Piłkarskiej Gol oraz Karkonoskiego Klubu Sportowego. W obu lepszymi okazali się zawodnicy KKS.

Fot.Arkadiusz Piekarz

Trampkarze KKS-u z coachem Pawłem Karmelitą

Trampkarze SP Gol z prowadzącym Przemysławem Wajdą

Najpierw do walki stanęli trampkarze. Przygniatającą przewagę przez cały mecz posiadali podopieczni Pawła Karmelity. Świadczy o tym wynik. Pokonali oni zespół prowadzony przez Przemysława Wajdę 5:0, prowadząc do przerwy 1:0. Strzelcami bramek byli: Kozan x3 (11, 60 i 69 min.), Jednicki (40 min.) oraz Kas (64 min.).

Dobrą passę KKS podtrzymali młodzicy, szkoleni przez Grzegorza Królikowskiego, wygrywając w rywalami 6:2. Dla zwycięzców gole strzelili: Konrad Andrzejczak x3 oraz Kamil Laskowski x3. Natomiast dla pokonanych, trenowanych przez Tomasza Malinowskiego, bramki zdobyli: Przemysław Gajewski oraz Łukasz Chwistek.

Jak widać w tych pojedynkach lepsi okazali się zawodnicy KKS, ale zapewne oba kluby będą miały z młodych futbolistów niezły pożytek w przyszłości.

(Rafa)

Młodzcy KKS-u ze szkoleniowcem Grzegorzem Królikowskim

Młodzicy SP Gol z trenerem Tomaszem Malinowskim

JELENIA GÓRA Rozgrywki piłki nożnej szkół średnich

W środę finał ligi

Kończą się rozgrywki ligi piłki nożnej szkół ponadgimnazjalnych organizowanych przez Międzyszkolny Ośrodek Sportu w Jeleniej Górze.

Fot.Rylit

Drużyna „Ekonoma" wygrała wszystkie swoje spotkania.

W czwartek (12 bm.) na stadionie przy ul. Lubańskiej w godzinach przedpołudniowych odbyła się czwarta kolejka z pięciu zaplanowanych na ten sezon. Zakończenie ligi podsumowanie wyników, wręczenie dyplomów i pucharów odbędzie się w środę (18 bm.) po zakończeniu rozgrywek.

W zawodach bierze udział sześć drużyn. Cztery najlepsze z zeszłorocznych rozgrywek i dwie wyłonione w tym roku w eliminacjach wśród pozostałych szkół. W rozgrywkach reprezentowane są następujące szkoły: Zespół Szkół Elektronicznych, Zespół Szkół Ogólnokształcących Technicznych, Zespół Szkół Licealnych Licealnych Zawodowych Nr 1, Zespół Szkół Licealnych i Zawodowych Nr 2, Zespół Szkół Ekonomiczno Turystycznych i Zespół Szkół Technicznych „Mechanik".

Choć do zakończenia rozgrywek pozostała jedna kolejka to zdecydowanym faworytem jest Zespól Szkól Ekonomiczno Turystycznych, popularnie zwany Ekonomem, który wygrał wysoko wszystkie dotychczasowe mecze. Trzon zespołu stanowią młodzi zawodnicy naszych regionalnych klubów piłkarskich.

Rylit

TRUTNOV Medale w pływaniu

Siostry ozłocone

Bardzo dobrze wypadli zawodnicy MKS Jedenastka w pływackich zawodach w Trutnovie. Siostry Kamila i Karina Włostowskie były bezkonkurencyjne i w swoich kategoriach zajęły pierwsze miejsca.

Kamila i Karina Włostowskie nie miały sobie równych.

Karolina Lewińska przypłynęła druga na dystansie 100 metrów stylem klasycznym. Ustąpiła jedynie Paulinie Szydło z Juvenii Wrocław. Kolejna zawodniczka Jedenastki, Madga Rokicka, zdobyła brązowy medal na 50 metrów stylem grzbietowym.

Warto odnotowaćtrzecie miejsce sztafety dziewcząt 4x100 metrów stylem dowolnym w składzie: Magda Zator, Kamila Włostowska, Karolina Lewińska, Karina Włostowska.

Zawody w Trutnovie to jedna z najbardziej prestiżowtych imprez pływackich w regionie. Przyjechały praktycznie wszystkie liczące się kluby z Czech. Z Polski wystąpiły m.in. wrocławskie kluby Śląsk i Juwenia.

(ŁS)

PONIEDZIAŁEK 16.10

TVP 1

6.00 Kawa czy herbata?
8.00 Wiadomości
8.10 Pogoda
8.15 Kwadrans po ósmej
8.30 Wiadomości - skrót
8.33 Pogoda
8.35 Kawa czy herbata?
8.55 Był taki dzień - felieton
9.00 Rok 2030 - Dziwne lekarstwo 7 - serial
9.25 Budzik
9.55 Teletubisie, odc. 31/156, Wielka Brytania
10.25 Jaka to melodia? - wydanie specjalne
11.10 Telezakupy
11.45 Agrobiznes
12.00 Wiadomości
12.10 Z dalekiego kraju - film biograficzny, Wielka Brytania, Włochy, Polska, reż. Krzysztof Zanussi, wyk. Cezary Morawski, San Neil, Christopher Cazenove, Zbigniew Zapasiewicz, Jerzy Sthur, Tadeusz Bradecki, Marek Kondrat, Maja Komorowska, Edward Lubaszenko, Tadeusz Hudziak
14.30 Glob 2006 - magazyn
14.50 Był taki dzień - felieton
15.00 Wiadomości
15.10 Jaka to melodia?, odc.1324 - teleturniej muzyczny
15.35 Trend'owaci, odc. 2 - magazyn
15.55 „Karol - Papież, który pozostał człowiekiem" - relacja ze światowej premiery w Meksyku
16.05 Moda na sukces, odc.3051 - serial
16.30 Moda na sukces, odc.3052 - serial
16.50 „Karol - Papież, który pozostał człowiekiem" - przed uroczystą premierą filmu
17.00 Teleexpress
17.20 Na celowniku - magazyn
17.35 Klan, odc.1149 - telenowela
18.00 Plebania 757 - telenowela
18.30 „Karol - Papież, który pozostał człowiekiem" - relacja z uroczystej premiery filmu
19.05 Wieczorynka - Listonosz Pat IV
19.30 Wiadomości, Sport, Pogoda
20.10 Orędzie Ojca Świętego Benedykta XVI, Włochy
20.25 Marzyłam o Afryce - film fabularny, USA, rez. Hugh Hudson, wyk. Kim Basinger, Vincent Perez
22.20 Sprawa dla reportera
23.10 Kinematograf - magazyn
23.40 Kwadrans po jedenastej
23.55 Pogoda, Sport
0.05 Był taki dzień - felieton
0.10 Ciemna strona miasta - dramat, USA, reż. Martin Scorsese
2.10 Portret z rodziną w tle - Władysław Grabski
3.10 Był taki dzień - felieton
3.15 Zakończenie dnia

TVP 2

6.20 Ocean Avenue, odc. 105/130 - telenowela
7.10 10 minut tylko dla siebie
7.20 Telezakupy
7.35 Dwójka Dzieciom - Niezwykłe ranki Marcina Ranka, odc. 9/52 To nie takie trudne - serial animowany
7.50 Dwójka Dzieciom - Niezwykłe ranki Marcina Ranka, odc. 10/52 Niech żyje dobry czarodziej - serial animowany
8.05 Na dobre i na złe, odc.80, Zaniedbane serce - serial obyczajowy
9.00 Pytanie na śniadanie
11.05 Codzienna 2 m. 3, odc. 24 - serial komediowy
11.30 McGregorowie, odc. 9/65 Rabuś - serial
12.20 Telezakupy
12.40 Supertalent - widowisko
13.35 Żywioły, odc. 7 - cykl reportaży
14.10 Ojczyzna polszczyzna - Jak wymawiać „ś", „ź", „ł" i „w"? - program prof.Jana Miodka
14.25 Zelowskie dzwonki - reportaż
14.45 Znaki czasu - magazyn
15.10 Dr Quinn - serial, odc. 12/18 - serial obyczajowy
16.00 Dla niesłyszących - Panorama
16.10 Dla niesłyszących - Pogoda
16.15 Dla niesłyszących - Na dobre i na złe, odc. 267 Nielegalni imigranci - serial
17.10 Święta wojna - Hanys podrasowany - serial
17.40 Powtórka z życia - Telewizja
18.00 Program lokalny
18.30 Panorama
18.50 Pogoda
18.55 Oto jest pytanie - teleturniej
19.30 Kocham Kino - magazyn Grażyny Torbickiej
20.05 M jak miłość, odc. 436 - serial
20.55 Kulisy serial
21.05 Kopciuszek, odc. 12 - serial obyczajowy
21.35 Został z nami
22.30 Panorama
22.50 Biznes
23.00 Sport Telegram
23.05 Pogoda
23.15 Desperaci - wybuchowa historia PRL-u - Aula w Opolu - cykl dokumentalny
23.45 Kryminalne zagadki Las Vegas - s.III, odc. 8/23 - serial sensacyjny
0.30 Kryminalne zagadki Las Vegas - s.III, odc. 9/23 - serial sensacyjny
1.15 Wieczór artystyczny - Muzyczne „Rozmaitości" - zespół Something Like Elvis - koncert
1.55 Zakończenie dnia

POLSAT

6.00 Wstawaj! Gramy!, odc.137
6.50 Adam i Ewa, odc.174
7.25 JAG Wojskowe Biuro Śledcze, odc.42
8.25 Gra w ciemno, odc.214
9.25 Z Bożeną Dykiel na ostrzu noża, odc.41
9.55 Zwariowany świat Malcolma, odc.79
10.25 O Rety! Kabarety! - EXTRA, odc.13
10.40 Czarodziejki, odc.23
11.40 Grasz czy nie grasz, odc.41
12.40 Okno na miasto
12.55 JAG Wojskowe Biuro Śledcze, odc.43 Vanished
13.55 Pierwsza miłość, odc.364
15.10 Świat według Kiepskich, odc.207
15.45 Wydarzenia
16.05 Pogoda
16.10 Interwencja, odc.733
16.30 Okno na miasto
17.00 Gra w ciemno, odc.215
18.00 Pierwsza miłość, odc.365
18.45 Flesh + Pogoda
18.50 Wydarzenia
19.20 Sport
19.30 Samo życie, odc.769
20.15 Jaś Fasola, odc.1
Tytułowego bohatera poznajemy, gdy przystępuje do egzaminu z ...trygonometrii i dosłownie wpada w panikę już po pierwszym pytaniu testu egzaminacyjnego. Potem, wraz z nim zatrzymujemy się przy plaży, na której nasz dzielny bohater chciałby zaczerpnąć kąpieli słonecznych, ale wstydzi się przebrać w kąpielówki w miejscu publicznym... Na koniec tego trudnego dnia dociera do kościoła, gdzie jednak ze zmęczenia nie potrafi się skoncentrować, czym wprowadza niemałe zamieszanie... Ale zawsze Jaś Fasola znajduje korzystne dla siebie wyjście z najbardziej nawet kryzysowej sytuacji. A odtwórca postaci tytułowej i zarazem współautor scenariusza, Rowan Atkinson potrafi dowieść, że również tak poważna uroczystość, jak nabożeństwo kościelne, może być źródłem wesołości, nie obrażając przy tym niczyich uczuć religijnych.
20.50 Spider-Man - film sci - fi, USA, 2002; reż.Sam Raimi, wyk. Tobey Maguire, Willem Dafoe
21.55 Studio Lotto
23.20 Nieustraszeni, odc.89
0.20 Biznes Wydarzenia
0.40 Pogoda
0.45 Bumerang, odc.401
1.30 Dziewczyny w bikini
2.30 Magazyn sportowy
4.30 Love TV, odc.238
5.40 TV Market

TVN

5.40 Uwaga! - magazyn
6.00 Telesklep
6.40 Kobra. Oddział specjalny - serial sensacyjny
7.35 Usterka - serial
8.05 Sędzia Anna Maria Wesołowska - serial
9.05 Wykręć numer - interaktywny teleturniej na żywo
10.15 Fabryka Gry - interaktywny program rozrywkowy
11.15 Detektywi - serial
11.50 Rozmowy w toku - talk show
13.00 Superniania - reality show
14.00 Kobra. Oddział specjalny - serial sensacyjny
15.00 Cena marzeń - telenowela
16.00 Fakty Popołudniowe
16.15 Sędzia Anna Maria Wesołowska - serial
17.15 Rozmowy w toku - talk show
18.25 Detektywi - serial
19.00 Fakty
19.30 Sport
19.40 Pogoda
19.45 Uwaga! - magazyn
20.15 W-11 Wydział Śledczy - serial
20.55 Na Wspólnej - serial obyczajowy
21.30 Szymon Majewski Show - program rozrywkowy
22.35 Taniec z gwiazdami - kulisy - program rozrywkowy
23.05 Hela w opałach - serial
23.35 Firma - magazyn

0.05 Wydanie drugie poprawione - magazyn
0.35 Co za tydzień - magazyn
1.00 Multikino - magazyn
1.25 Uwaga! - magazyn
1.45 Nocne igraszki - program rozrywkowy
2.45 Telesklep

TV 4

5.40 Sztukateria - magazyn kulturalny

6.05 Kinomaniak - magazyn filmowy
6.30 VIP - program kulturalno-rozrywkowy
6.55 Muzyczne listy - magazyn muzyczny
8.00 TV Market
8.30 Instynkt Tropiciela - przewodnik po Polsce
9.00 Rocket Power - serial animowany
10.35 Kasa na bank- program interaktywny
11.45 VIP - program kulturalno-rozrywkowy
12.15 Jesteś moim życiem - serial
13.20 Stan wyjątkowy - serial
14.20 Wygraj fortunę - program interaktywny
15.20 Pokemon - serial animowany
15.50 Młodzieńcza miłość - telenowela
16.50 Pensjonat pod różą serial obyczajowy
17.55 Stan wyjątkowy - serial
18.55 Jesteś moim życiem - serial
20.00 Millennium - serial
21.00 Zagadki Historii - cykl dokumentalny
22.05 Wybór Ewy - melodramat, USA / Wielka Brytania, 1999, reż. Eric Styles, wyk.Rupert Graves, Samantha Morton
0.05 Millennium - serial
1.05 Biznes Wydarzenia
1.25 Prognoza pogody
1.30 Nocne krzyżówki - program interaktywny
3.30 Muzyczne listy - magazyn muzyczny
4.20 FIFA Futbol Mundial - magazyn piłkarski
4.45 V-max - magazyn motoryzacyjny
5.10 Zakończenie programu

CANAL +

6.05 Sprzedaż z ulic na stadiony - film dokumentalny **7.05** Łapu - capu - chochliki telewizyjne **7.15** Nie przegap - magazyn informacyjny **7.25** Diabelski młyn - filmy animowane **8.00** Olbrzymie posągi Buddy - film dokumentalny **9.45** Oliver Twist - dramat przygodowy **11.55** Zakopana Betty - komedia romantyczna **13.35** Krzyk - film obyczajowy **15.05** Persona non grata - dramat obyczajowy **17.05** Za drzwiami Actors Studio. Ralph Fiennes - serial dokumentalny **18.00** Ostre słówka - komediodramat **20.00** Diabelski młyn - filmy animowane **20.35** Nie przegap - magazyn informacyjny **20.45** Łapu - capu - chochliki telewizyjne **21.00** Premiera Infekcja - horror **22.45** Premiera Kosmiczne pogranicze - film dokumentalny **23.35** Ostre cięcia - dramat sensacyjny **1.40** PS - melodramat

HBO

6.30 Wykończyć zięcia - dramat obyczajowy, USA 1996 **9.50** Błękitny motyl - film przygodowy, Kanada/USA/W Brytania 2004 **11.30** Zgubione i znalezione - komedia romantyczna, USA 1999 **13.10** Duran Duran - koncert na Wembley - koncert, Wielka Brytania 2005 **14.10** Przedstawienie - komedia, USA 1993 **15.45** Historia Kopciuszka - komedia romantyczna, USA 2004 **17.20** Don Juan - komedia, Francja/Hiszpania 1998 **19.00** Premiera: Na planie - magazyn filmowy, USA 2005 **19.30** Premiera: Magia życia - film obyczajowy, USA 2004 **21.00** Salon piękności - komedia, USA 2005 **22.45** Ujęcie - komedia, USA 2004 **0.15** Kruk IV - horror, USA 2005 **1.55** Inkasent - komedia, USA 2004 **4.40** Magia życia - film obyczajowy, USA 2004

PLANETE

9.35 Szkolne opowieści. Szkoła Zjednoczonego Świata - serial **10.05** Szkolne opowieści. Loxford School w Londynie - serial **10.35** Szkolne opowieści. Monaita i Mulhacen w Grenadzie - serial **11.05** Szkolne opowieści. Polsko - niemieckie gimnazjum w Löcknitz - serial **11.35** Kształt księżyca - film dok. **13.10** Legendarna Patagonia. Między lasem a lodowcem - film dok. odc. 4/6 **13.40** Celtyckie mity. Seks i świat nadprzyrodzony - film dok. odc.1/2 **14.35** Teraz Bird - film dok. **16.10** Moja szkoła. Moja szkoła w Tanzanii, moja szkoła w Ekwadorze - serial **16.45** Opowieści w obrazach. „Mona Lisa' Leonarda da Vinci - serial **17.15** Kultura - film dok. **18.10** Koty i psy Koty przyjacielskie **18.25** Skarby rosyjskiej przyrody. Zaklęte lasy Kaukazu - serial **18.55** Andrzej Wajda - moje notatki z historii. Jeszcze nie zginęła - serial **19.45** Chiny na nowym szlaku. Przesiedlenia - serial **20.15** Najpiękniejsze plaże świata. Kuba - serial **20.45** GITMO - nowe prawa wojny - film dok. **21.50** Opowieści w obrazach. „Burza' Giorgione - serial **22.20** Intruz - film dok. **22.50** Szaleństwa księcia Karola - film dok. **23.45** Karol i Camilla - film dok. **0.40** Mężczyźni z Wenus - film dok. **2.25** Twórcy muzyki - serial

DISCOVERY

9.00 Amerykański hot - rod. Woodie '42 - serial dok. **10.00** Amerykański chopper. Motocykl w hołdzie Davidowi Mannowi - serial dok. **11.00** Wojny na złomowisku - serial dok. **12.00** Największe z największych. Najtrudniejsza linia kolejowa świata - serial dok. **13.00** Strażacy - serial dok. **14.00** Ryzykant. Idealna burza - serial dok. **15.00** Test Case. Ogień - serial dok. **15.30** Test Case. Wielka siła - serial dok. **16.00** Superjazda. Kapsuła czasu - serial dok. **17.00** Amerykański hot - rod. Woodie '42 - serial dok. **18.00** Amerykański chopper. Motocykl w hołdzie Davidowi Mannowi - serial dok. **19.00** Prawda czy fałsz - pogromcy mitów Sikane na szynę prądową - serial dok. **20.00** Największe z największych. Poszukiwacze diamentów - serial dok. **21.00** Przedziwne opowieści o UFO. Cała prawda o Roswell - serial dok. **22.00** Z akt FBI. Nie ma kryjówki **23.00** Fani czterech kółek. MGB GT - serial dok. **23.30** Fani czterech kółek. MGB GT - serial dok. **0.00** Kosztowna katastrofa. Huragan Andrew - serial dok. **1.00** Superkonstrukcje. Okręt podwodny Seawolf - serial dok. **2.00** Superjazda. Eleanor - serial dok. **3.00** Amerykański hot - rod. Woodie '42 **4.00** Amerykański chopper. Motocykl w hołdzie Davidowi Mannowi - serial dok.

NAT. GEOGR.

8.00 Dreszczowiec. Skorpiony - serial dok. **9.00** Lądowanie w Normandii. Ludzie i wynalazki - film dok. odc. 2 - ost. **10.00** Tajemnice Biblii. Rywale Jezusa - serial dok. **11.00** Katastrofa w przestworzach. Życie na włosku - serial dok. **12.00** Wielkie konstrukcje. Bariery na Morzu Północnym - serial dok. **13.00** Dreszczowiec. Skorpiony - serial dok. **14.00** Lądowanie w Normandii. Ludzie i wynalazki - film dok. odc. 2 - ost. **15.00** Tajemnice Biblii. Rywale Jezusa - serial dok. **16.00** Walki wielkich kotów - film dok. **17.00** Być stworzeniem. Wilki etiopskie - serial dok. **18.00** Odkrycia z napędem Duracell. Wykrywacze kłamstw - serial dok. **18.30** Sejsmiczne sekundy. Śmiertelny gaz w Bhopal - serial dok. **19.00** Dreszczowiec. Skorpiony - serial dok. **20.00** Tuż przed tragedią. Powódź koło zapory Stava - serial dok. **21.00** Piramidy. Odkrycie tajemnych komnat - film dok. **22.00** Tajemnice Biblii. Apokalipsa - serial dok. **23.00** Czysta nauka. Asteroidy - serial dok. **0.00** Piramidy. Odkrycie tajemnych komnat - film dok. **1.00** Odkrycia z napędem Duracell. Wykrywacze kłamstw - serial dok.

PONIEDZIAŁEK 16.10

TELE 5

5.25 Czynnik PSI - serial
6.20 Stellina - telenowela
7.10 Prognoza pogody
7.20 Francja od kuchni - program kulinarny
8.05 Świat wokół nas - serial dokumentalny
8.20 Moja piękna grubaska - telenowela
9.10 Telezakupy
11.10 Pieśń o złamanym sercu - dramat, Kanada 1999, reż. Clement Virgo, wyk. Linette Robinson, Rainbow Sun Francks
12.55 Stellina - telenowela
13.50 Telezakupy
14.15 Prognoza pogody
14.25 Czynnik PSI - serial
15.25 Conan - serial przygodowy
16.20 Mroczny rycerz - serial przygodowy
17.20 Prognoza pogody
17.25 Moja piękna grubaska - telenowela
18.25 Gorączka w mieście - serial kryminalny
19.25 Czarny sport - magazyn żużlowy - program sportowy
19.55 Prognoza pogody
20.00 Pościg - thriller
21.55 Prognoza pogody
22.00 Wydział do spraw specjalnych - serial kryminalny
23.00 Mecz III ligi piłki nożnej. Nadnarwiańka Pułtusk-Stal Głowno
0.40 Gorąca agentka - film erotyczny
2.20 Rybia nocka - program przyrodniczy

TVN siedem

6.00 Nie ma jak u teściów - serial
6.30 Telesklep
7.35 Medicopter 117 - serial sensacyjny
8.35 Zdradzona miłość - telenowela
9.25 Ostry dyżur V - serial obyczajowy
10.25 Nash Bridges - serial sensacyjny
11.25 Strażnik kasy
12.25 Telesklep
14.15 Zdradzona miłość - telenowela
15.10 Nie ma jak u teściów - serial
15.40 Nauka jazdy - serial
16.10 Kasia i Tomek - serial
16.40 Przyjaciele - serial
17.10 Ostry dyżur V - serial obyczajowy
18.10 Nash Bridges - serial sensacyjny
19.10 Kasia i Tomek - serial
19.40 Przyjaciele - serial
20.10 Brygada ratunkowa - serial sensacyjny
21.10 Nieślubny ojciec - film obyczajowy, USA, 1997, reż. Michael Switzer wyk. Brian Austin Green, Nichollle Tom
23.05 Ali G show - serial
23.45 Polisa śmierci - film obyczajowy, USA, reż. Harry Winer wyk. Laura Dern, James LeGros
2.10 Na osi - program motoryzacyjny
2.40 Nauka jazdy - serial

POLONIA

8.15 Kwadrans po ósmej
8.30 Wiadomości-skrót, Pogoda
8.35 Kawa czy herbata?
8.55 Był taki dzień - felieton
9.00 Jedyneczka - Rower
9.25 My Wy Oni - magazyn
9.50 Zdarzyło się - reportaż
10.10 Mój pierwszy raz - talk-show
11.05 Pokolenie Dzieci JP II - koncert
12.00 Wiadomości
12.10 Klan, odc.1128 - telenowela
12.35 Plebania, odc. 537
13.00 Tam gdzie jesteśmy - reportaż
13.30 M jak miłość, odc. 387 - serial
14.15 Marszałek Piłsudski, odc. 2 - film fabularny
15.05 Warto rozmawiać
16.00 Jedyneczka - Rower
16.25 Studio Międzynarodowego Konkursu Skrzypcowego im. Henryka Wieniawskiego
17.00 Teleexpress
17.15 Selekcja - reportaż
17.40 My Wy Oni - magazyn
18.10 Sport
18.30 Świadkowie nieznanych historii - SB wobec Kościoła
19.05 Kościół i świat - magazyn
19.15 Dobranocka - Przygody Kota Filemona
19.30 Wiadomości, Sport, Pogoda
20.10 Orędzie Ojca Świętego Benedykta XVI
20.20 Pokolenie Dzieci JP II - koncert
21.10 Klan, odc.1128 - telenowela
21.35 wydarzenie aktualne
22.25 Plebania, odc. 537
22.45 Powstanie Zamojskie, odc. 2 - film dokumentalny
23.30 Panorama, Biznes, Sport, Pogoda
0.00 Studio Międzynarodowego Konkursu Skrzypcowego im. Henryka Wieniawskiego
0.45 Świadkowie nieznanych historii - SB wobec Kościoła

PULS

7.40 Rzadki okaz - program publicystyczny **8.20** Telezakupy **10.00** Za nami sto lat. O niepodległą i demokratyczną - film dokumentalny odc. 2 **10.40** Telezakupy **11.30** Godzina Miłosierdzia **12.00** A to jest wezwanie najważniejsze - film dok. **12.40** Jutro premiera - komedia **14.40** Rzadki okaz - program publ. **15.20** Droga do Avonlea - serial **16.30** Szpital na peryferiach. Łękotka - serial **17.40** Odkrywamy Francję - film dokumentalny odc. 1/2 **18.50** Światowe odyseje. Finlandia - Kraina Tysiąca Jezior - serial dokumentalny **19.55** Puls wieczoru **20.40** W tej tęsknocie - film dok. **21.40** Zebro Adama - program publicystyczny **22.20** Octava dies - program informacyjny **23.00** Puls wieczoru **23.40** Zdrowy puls - magazyn medyczny **0.10** Za nami sto lat. Upór i tradycja - film dokumentalny odc. 3 **1.50** Europejskie ogrody zoologiczne. Frankfurt - serial dok. **2.20** Puls wieczoru **5.55** Kiedy ranne wstają zorze

ALE KINO!

8.00 Za kilka dolarów więcej - western **10.15** ostatni seans Schadzka z Wenus - komediodramat **12.20** ostatni seans Zamek Gripsholm - film obyczajowy **14.10** ostatni seans Co się stało z ciocią Alicją? - film kryminalny **16.00** Płaczący wiatr - film obyczajowy **17.55** ostatni seans Śmiertelna pułapka - komedia kryminalna **20.00** ale klasyczne! Generał Custer - western Generał George Armstrong Custer przyszedł na świat w Ohio w grudniu 1839 roku. Uznanie zdobył podczas wojny secesyjnej jako dowódca jednej z brygad kawalerii wojsk Północy, jednak prawdziwą sławę zyskał jako nieustraszony pogromca Indian. **22.25** Krótki rejs - dramat psychologiczny **23.55** Na wylot - dramat społeczny **1.15** Za drzwiami Actors Studio. Jodie Foster - serial dokumentalny

KINO POLSKA

13.50 Drużynowy. - film dok. **14.25** Seans. Kamera na reżysera - Andrzej Barański **14.40** Niech cię odleci mara. - film obyczajowy **16.25** Wypracowanie. - film animowany **16.50** Na wyjeździe. - film dok. **17.10** Seans. Pan na ekranie - Jerzy Stuhr **17.35** Wodzirej. - dramat obyczajowy **19.25** Zegarek. - film dok. **19.35** Z punktu widzenia nocnego portiera. - film dok. **20.00** Młode kadry - Reżyserzy **20.10** Bar na Victorii. - film dok. **21.15** Seans. Mistrzowie dokumentu - Marcel Łoziński. **23.25** Seans. Pan na ekranie - Cezary Pazura **23.50** Polska śmierć. - film kryminalny **1.15** Pogo. - etiuda filmowa **1.30** Seans. Kamera na reżysera - Andrzej Barański **1.40** Niech cię odleci mara. - film obyczajowy **3.25** Wypracowanie. - film animowany **3.50** Na wyjeździe. - film dok. **4.05** Seans. Kamera na reżysera - Andrzej Barański Seans radiowy.

TVP 3

8.00 Od A do N - magazyn **8.25** Warto wiedzieć, warto być **8.30** Kurier **8.48** Gość dnia **9.00** Zagadkowe historie XX stulecia - Klątwa Tutenchamona, odc. 5 - cykl dok. **9.30** Kurier **9.55** Reportaż Trójki **10.10** Telezakupy **10.30** Kurier **10.45** Teleplotki **11.15** Gość dnia **11.30** Kurier **11.45** Młodzież kontra **12.30** Kurier **13.00** Bądź zdrów **13.30** Kurier **13.49** Rozmówki Wschodnio-graniczne - magazyn **14.15** To jest temat **14.30** Kurier **14.45** Regiony kultury. Nowości - magazyn **15.00** Zagadkowe historie XX stulecia - Klątwa Tutenchamona, odc. 5 - cykl dok. **15.30** Kurier **15.55** To jest temat **16.10** Rozmowa dnia **16.30** Kurier **16.45** Panorama Lubelska - flesz **16.55** Magazyn sportowy **17.25** Warto wiedzieć, warto być **17.30** Kurier **17.50** Gość Trójki **18.05** Panorama Lubelska **18.30** Parlamentarne debaty **19.00** Z archiwum IPN **19.20** Polska, której nie widać. Sztolnie Kowary - cykl dok. **19.40** Gość Trójki **19.50** Warto wiedzieć, warto być **20.00** Telekurier **20.30** Kurier **21.00** Echa dnia **21.30** Kurier **21.50** Panorama Lubelska **22.10** Warto wiedzieć, warto być **22.15** Plus - minus - magazyn **23.00** Kurier **23.15** Reportaż ściśle jawny - reportaż **23.30** Po burzy, odc. 3/4 - serial **0.20** Na twoim miejscu - film sensacyjny **1.45** Zakończenie dnia

POLSAT 2

2.30 Gra w ciemno, odc.196 **3.15** Oblicza Ameryki , odc.123 **4.00** Pierwsza miłość, odc.360 **4.40** Oko na miasto, odc.6 **5.00** Z Bożeną Dykiel na ostrzu noża, odc.36 **5.30** Kochaj mnie, kochaj!, odc.15 Niespodzianka **6.15** Magazyn Sportowy **8.30** Wydarzenia **8.50** Sport **8.55** Pogoda **9.00** Doniesienia medyczne wersja krótka, odc.126 **9.15** Samo życie, odc.567 **10.00** Gra w ciemno, odc.196 **10.45** Adam i Ewa, odc.136 **11.10** Interwencja, odc.725 **11.30** Wydarzenia **11.50** Sport **11.55** Pogoda **12.00** Pierwsza miłość, odc.360 **12.35** Oko na miasto, odc.6 **12.50** Muzyka Polska **13.00** Z Bożeną Dykiel na ostrzu noża, odc.36 **13.25** Kochaj mnie, kochaj!, odc.15 Niespodzianka **14.15** Magazyn Sportowy **16.30** Wydarzenia **15.45** **16.50** Pogoda **17.00** Doniesienia medyczne wersja krótka, odc.126 **17.20** Samo życie, odc.567 **18.00** Gra w ciemno, odc.196 **18.45** Adam i Ewa, odc.136 **19.10** Interwencja, odc.725 **19.30** Wydarzenia **19.50** Sport **19.55** Pogoda **20.00** Pierwsza miłość, odc.360 **20.35** Oko na miasto, odc.6 **20.50** Muzyka POlska **21.00** Z Bożeną Dykiel na ostrzu noża, odc.36 **21.30** Kochaj mnie, kochaj!, odc.15 Niespodzianka **22.15** Magazyn Sportowy

EUROSPORT

8.30 Weekend w sportach motorowych - magazyn sportowy **9.00** Motocyklowe Mistrzostwa Świata Grand Prix Portugalii - wyścig w klasie MotoGP **10.00** Rajdowe Mistrzostwa Świata Rajd Turcji - 3. dzień **10.30** Freestyle motocross Night of the Jumps w Kolonii **11.30** Kolarstwo Giro di Lombardia **12.30** Tenis ziemny Turniej ATP w Wiedniu - finał **13.45** Tenis ziemny Turniej WTA w Moskwie - finał **15.00** Rajdowe Mistrzostwa Świata Rajd Turcji **15.30** Snooker Pot Black Cup w Londynie **17.45** Eurogole - magazyn piłkarski **18.30** Watts - magazyn sportowy **19.00** Piłka nożna Puchar UEFA. Mecze rewanżowe 1. rundy **19.30** Freestyle motocross X - Fighters **21.00** Fight Club - magazyn sportów walki **23.15** Eurogole - magazyn piłkarski **0.00** Pool Euro Tour w Weert **1.00** Weekend w sportach motorowych - magazyn sportowy

POLECAMY

TVP 2, godz. 11.05

Codzienna 2 m. 3 - odc. 24

Piotr ciągle czyta wielotomową sagę przysłaną mu do redakcji. Nie ma już siły się nią zajmować, chciałby szybko mieć to za sobą. Tymczasem wszyscy domownicy zakłócają mu spokój. Każdy chce oglądać coś w telewizji. Na najcięższą próbę wystawia cierpliwość Piotra babcia Irena, która przychodzi do syna oglądać swój ulubiony serial, gdyż telewizor dziadków jest zepsuty. Okazuje się, że jakaś zabłąkana z łąki mysz przegryzła telewizyjny kabel.

WARTO ZOBACZYĆ

TVN, godz. 20.55

Na Wspólnej

Rafał zostaje na noc u Kingi i Michała. Brzozowska chciałaby, aby chłopczyk pomieszkał u nich przez jakiś czas. Grzegorz wyrzuca sobie swoją głupotę. Ma nadzieję, że nie jest jeszcze za późno i uda mu się odzyskać względy Żanety. Alicja zostaje zwolniona z pracy. Szef firmy przeprasza Marka za niesłuszne podejrzenia i ma nadzieję, że Ziminski wkrótce wróci do swoich zawodowych obowiązków.

NIE PRZEGAP

TVP 1, godz. 0.10

Ciemna strona miasta

Miejscem akcji jest Nowy Jork, a zwłaszcza jego oglądane nocą „złe dzielnice" - niebezpieczne, pełne dziwnych indywiduów. Nieodparcie nasuwa się tu porównanie z „Taksówkarzem": bohater „Ciemnej strony miasta", Frank Pierce (świetny Nicolas Cage), sanitariusz pogotowia ratunkowego, samotnik krążący nocą po mieście i stykający się z jego brudami, dewiacjami, zbrodniami, ma wiele wspólnego z Travisem Bickle, weteranem z Wietnamu z tamtego, kultowego już filmu. Ale w przeciwieństwie do pałającego żądzą destrukcji Bickle'a, Pierce chce współczuć i pomagać swym pacjentom, choć niejednokrotnie ogarnia go gniew i chętnie rzuciłby w diabły swe wyczerpujące zajęcie. Praca na nocnej zmianie w pogotowiu coraz bardziej męczy Franka. Pacjenci, którzy trafiają do jego ambulansu, to niemal wyłącznie narkomani, alkoholicy, młodociani przestępcy, schizofrenicy, bezdomni. Frank często wyrywa ich śmierci. To ogromny stres, ale i satysfakcja. Od pewnego czasu jednak dręczy go poczucie winy, bo nie udaje mu się uratować kolejnych ofiar bójek, napadów czy przedawkowań. Odzywa się przemęczenie, nerwy odmawiają posłuszeństwa, prześladuje go wizja młodziutkiej dziewczyny, która zmarła na jego rękach. A jeśli już udaje mu się kogoś uratować, to ma wrażenie, że dokonał tego wbrew woli niedoszłego nieboszczyka. Balansując na krawędzi załamania psychicznego, Frank zaczyna chwilami zatracać kontakt z rzeczywistością.

POLSAT SPORT

7.00 - KO TV Classics **8.00** - „2x45" - magazyn piłkarski **9.30** - Liga portugalska. Amadora - Sporting Lizbona **11.30** - Liga holenderska. Ajax Amsterdam - FC Groningen **13.30** - Coca Cola Championship. Plymouth - Derby Country **15.30** - Liga szkocka. Dundee United - Celtic Glasgow **17.30** - Magazyn Gol **19.00** - Liga angielska. FC Liverpool - Blackburn Rovers **21.00** - Liga angielska. Arsenal Londyn - Watford

C+ SPORT

7.55 Piłka nożna Liga hiszpańska **10.00** Sport+ - magazyn sportowy odc. 2 **11.05** Wstęp do meczu **11.25** Piłka nożna Orange Ekstraklasa. Mecz Pogoń Szczecin - Legia Warszawa **13.40** Piłka nożna Liga+Extra - magazyn ligi polskiej **15.30** Łapu - capu - chochliki telewizyjne **15.45** Nie przegap - magazyn informacyjny **16.00** Piłka nożna Liga angielska. Mecz Newcastle United - Bolton Wanderers **18.00** Piłka nożna Gol+Gol - magazyn lig europejskich **19.00** Piłka nożna Klub kibica. Mecz Wisła Kraków - Odra Wodzisław **20.50** Piłka nożna Klub kibica. Mecz Lech Poznań - ŁKS Łódź **22.40** Piłka nożna Klub kibica. Mecz Górnik Łęczna - Widzew Łódź **0.30** Piłka nożna Gol+Gol - magazyn lig europejskich **1.30** Piłka nożna Liga angielska

w poniedziałek w gazecie, codziennie w internecie
Jelonka.com

WTOREK 17.10

TVP 1

6.00 Kawa czy herbata?
8.00 Wiadomości
8.10 Pogoda
8.15 Kwadrans po ósmej
8.30 Wiadomości - skrót
8.33 Pogoda
8.35 Kawa czy herbata?
8.55 Był taki dzień - felieton
9.00 Cedric - Uwielbiam zimę - serial animowany
9.10 Sąsiedzi - Gra w golfa 36 - serial animowany
9.20 Domowe przedszkole - Spotkanie z Elemelkiem, czyli wykopki i jesienne prace na wsi - program dla dzieci
9.50 Lippy and Messy, odc.19 - język angielski dla dzieci
9.55 Teletubisie, odc. 32/156, Wielka Brytania
10.25 Nieustraszony odc. 13 - Niedoszły morderca - serial
11.10 Telezakupy
11.45 Agrobiznes
12.00 Wiadomości
12.10 Klan - telenowela
12.35 Plebania - telenowela
13.05 Bulionerzy, odc. 26 - Jadło domowe - serial komediowy
13.30 Potęga i upadek Spartan - Kodeks honorowy, cz.1 - serial dokumentalny
14.25 Ktokolwiek widział, ktokolwiek wie...
14.50 Był taki dzień - felieton
15.00 Wiadomości
15.10 Jaka to melodia?, odc.1325 - teleturniej muzyczny
15.35 Potrafisz, odc.2 - program poradnikowy
16.05 Moda na sukces - serial
16.30 Moda na sukces - serial
17.00 Teleexpress
17.20 Na celowniku - magazyn
17.35 Klan, odc.1150 - telenowela
18.00 Jaka to melodia?, odc.1326
18.30 Plebania 758 - telenowela
19.00 Wieczorynka - Muminki - Wielki wybuch 31 - serial animowany
19.30 Wiadomości, Sport, Pogoda
20.20 W krainie dreszczowców - Głos zza grobu - thriller, USA, reż. Stephane T. Kay, wyk. Anne Heche, Chris Sarandon, David Andrews
21.55 A dobro Polski? - program publ.
22.40 Reportaż
23.10 Kwadrans po jedenastej
23.30 Pogoda
23.34 Sport
23.35 Był taki dzień - felieton
23.45 Budząc zmarłych, seria 2 - serial kryminalny
0.40 Budząc zmarłych, seria 2 - serial
1.30 Nowoczesna policja - film dok.
2.20 Był taki dzień - felieton
2.30 Zakończenie dnia

TVP 2

6.20 Ocean Avenue, odc. 106/130 - telenowela
7.05 10 minut tylko dla siebie
7.15 Telezakupy
7.35 Dwójka Dzieciom - Niezwykłe ranki Marcina Ranka, odc. 11/52 Marcin Agent 008 - serial animowany
7.45 Dwójka Dzieciom - Niezwykłe ranki Marcina Ranka, odc. 12/52 Marcin na kursie tańca - serial animowany
8.00 Na dobre i na złe, odc.81, Rozliczenie z przeszłością - serial obyczajowy
9.00 Pytanie na śniadanie
11.05 Lokatorzy, odc. 200 Wazonik szczęścia - serial
11.35 McGregorowie, odc. 10/65 Złodzieje bydła - serial
12.30 Telezakupy
12.45 Ziemia nieznana - Niech moc będzie z wami - cykl dok.
13.15 Dzieciaki przed kamerą, odc. 24 - serial dokumentalny
13.40 Allo, Allo, odc. 24/57, Wielka Brytania
14.10 Europa da się lubić - Szkoła
15.05 Dr Quinn - seria I, odc. 13/18 - serial obyczajowy
16.00 Dla niesłyszących - Panorama
16.10 Dla niesłyszących - Pogoda
16.15 Dla niesłyszących - M jak miłość, odc. 436 - serial
17.05 Dla niesłyszących - Kulisy serialu
17.10 Codzienna 2 m. 3, odc. 24 - serial komediowy
17.40 Super czy Talent - mówią gwiazdy - felieton
18.00 Program lokalny
18.30 Panorama
18.50 Pogoda
18.55 Oto jest pytanie - teleturniej
19.30 Kochaj mnie, odc.157 - telenowela
20.05 M jak miłość, odc. 437 - serial
21.00 Kulisy serial
21.05 Kopciuszek, odc. 13 - serial obyczajowy
21.35 Magazyn Ekspresu Reporterów
22.30 Panorama
22.50 Biznes
23.00 Sport Telegram
23.05 Pogoda
23.15 Liga Mistrzów - skróty
0.15 Wieczór Filmowy Kocham Kino -
0.20 Wieczór filmowy Kocham Kino - Mąż fryzjerki - dramat, Francja, reż. Patrice Leconte, wyk. Jean Rochefort, Anna Galiena, Roland Bertin, Maurice Chevit, Philippe Clevont, Jacques Mathou
1.45 Zakończenie dnia

POLSAT

6.00 Wstawaj! Gramy!, odc.138
6.50 Adam i Ewa, odc.175
7.25 JAG Wojskowe Biuro Śledcze, odc.43
8.25 Gra w ciemno, odc.215
9.25 Halo! Kasa!, odc.26
10.20 TV Market
10.35 „Hell's Kitchen" od kuchni, odc.1
11.35 Samo życie, odc.769
12.25 Okno na miasto
12.55 JAG Wojskowe Biuro Śledcze, odc.44
13.55 Pierwsza miłość, odc.365
14.40 Z Bożeną Dykiel na ostrzu noża, odc.41
15.10 Jaś Fasola, odc.1
15.45 Wydarzenia
16.05 Pogoda
16.10 Interwencja, odc.734
16.30 Okno na miasto
17.00 Gra w ciemno, odc.216
18.00 Pierwsza miłość, odc.366
18.45 Flesh + Pogoda
18.50 Wydarzenia
19.20 Sport
19.30 Samo życie, odc.770
20.50 Cold Creek Manor - thriller, USA/Kanada/Wielka Brytania, 2003, reż. Mike Figgis, wyk. Dennis Quaid, Sharon Stone
Tilsonowie są zmęczeni tempem życia w Nowym Jorku. Postanawiają opuścić luksusowy apartament i kupić dom na wsi. Jedną z oglądanych przez nich nieruchomości jest Cold Creek Manor. Zauroczeni tym miejscem, decydują się na kupno malowniczo położonej posiadłości. Niestety, wkrótce okazuje się, że wymarzony dom kryje mroczną tajemnicę. Zapowiedzią kłopotów są odwiedziny byłego właściciela Cold Creek Manor, Dale'a Massiego (Stephen Dorff), który chce za wszelką cenę odzyskać posiadłość. Aby osiągnąć swój cel, zamienia życie Leah i Coopera w koszmar.
21.55 Studio Lotto
23.20 24 godziny, odc.48
0.20 Nasze Dzieci, odc.76
1.20 Biznes Wydarzenia
1.40 Pogoda
1.45 Dziewczyny w bikini
2.45 Magazyn sportowy
4.45 Love TV
5.55 Pożegnanie

TVN

5.40 Uwaga! - magazyn
6.00 Telesklep
6.40 Kobra. Oddział specjalny - serial sensacyjny
7.35 Usterka - serial
8.05 Sędzia Anna Maria Wesołowska - serial
9.05 Wykręć numer - interaktywny teleturniej na żywo
10.15 Fabryka Gry - interaktywny program rozrywkowy
11.10 Detektywi - serial
11.40 Rozmowy w toku - talk show
12.50 Na Wspólnej - serial obyczajowy
13.20 W-11 Wydział Śledczy - serial
14.00 Kobra. Oddział specjalny - serial sensacyjny
15.00 Cena marzeń - telenowela
16.00 Fakty Popołudniowe
16.15 Sędzia Anna Maria Wesołowska - serial
17.15 Rozmowy w toku - talk show
18.25 Detektywi - serial
19.00 Fakty
19.30 Sport
19.40 Pogoda
19.45 Uwaga! - magazyn
20.15 W-11 Wydział Śledczy - serial
20.55 Na Wspólnej - serial obyczajowy
21.30 Magda M. - serial obyczajowy
22.30 Teraz my! - talk show
23.15 Katastrofy w przestworzach - dokument

0.20 Bez śladu - serial sensacyjny
1.15 Uwaga! - magazyn
1.35 Nocne igraszki - program rozrywkowy
2.35 Telesklep

TV 4

5.40 Sztukateria - magazyn kulturalny
6.05 Kinomaniak - magazyn filmowy
6.30 VIP - program kulturalno-rozrywkowy
6.55 Muzyczne listy - magazyn muzyczny
8.00 TV Market
8.30 Pokemon - serial animowany
9.00 Rocket Power - serial animowany
9.30 Pensjonat pod różą - serial
10.35 Kasa na bank - program interaktywny
11.45 Dekoratornia - magazyn wnętrzarski
12.15 Jesteś moim życiem - serial
13.20 Stan wyjątkowy - serial
14.20 Wygraj fortunę - program interaktywny
15.20 Pokemon - serial animowany
15.50 Młodzieńcza miłość - telenowela
16.55 Pensjonat pod różą serial obyczajowy
17.55 Stan wyjątkowy - serial
18.55 Jesteś moim życiem - serial

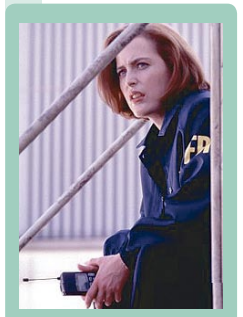

20.00 Z archiwum X - serial sensacyjny
21.00 IV Władza - program publicystyczny Jarosława Gugały
22.00 Dawno temu - dramat kryminalny, USA, 1997, reż. Jay Anania, wyk. Julianne Nicholson, Paulina Porizkova
0.00 Z archiwum X - serial
1.00 Biznes Wydarzenia
1.20 Prognoza pogody
1.25 Nocne krzyżówki - program interaktywny
3.25 Muzyczne listy - magazyn muzyczny
4.15 Ricky Martin w Sevilli - koncert
4.40 Zakończenie programu

CANAL +

7.05 Łapu - capu - chochliki telewizyjne 7.15 Nie przegap - magazyn informacyjny 7.25 Diabelski młyn - filmy animowane 8.00 Aktualności filmowe - magazyn filmowy 8.30 Joey II - serial komediowy 9.00 Na powierzchni - serial SF 9.50 Kosmiczne pogranicze - film dokumentalny 10.40 Wulkan - film katastroficzny 12.30 Trener - dramat obyczajowy 14.50 Happy End - komedia romantyczna 16.20 Deser Cholerna „Noga"! - film krótkometrażowy 16.40 Siedem przystanków na drodze do raju - dramat obyczajowy 18.25 Trójkąt - film przygodowy odc. 1/3 20.00 Diabelski młyn - filmy animowane 20.35 Nie przegap - magazyn informacyjny 20.45 Łapu - capu - chochliki telewizyjne 21.00 Król wzgórza - dramat obyczajowy 22.50 Miasto gniewu - dramat sensacyjny 0.50 Maskarada - film obyczajowy

HBO

6.30 Ostatni znak - thriller, Kanada/Wielka Brytania/Francja 2004 8.10 Dziewczyny w Nowym Jorku - komedia, USA 2004 9.40 Zatańcz ze mną - komedia romantyczna, USA 2004 11.25 Mężowie i żona - komedia, USA 1996 13.20 Queen - koncert 2005 - koncert, Wielka Brytania 2005 14.20 Dziedzic Maski - komedia akcji, USA/Niemcy 2005 15.55 Yu - Gi - Oh! Ostateczne starcie - film familijny, USA/Kanada 2003 19.05 Ostatni znak - thriller, Kanada/Wielka Brytania/Francja 2004 20.30 HBO na stojaka! Odc 154 - program rozrywkowy, Polska 2006 21.00 Premiera: Rodzina Soprano VI, odc 10 - serial kryminalny 22.00 Punisher - sensacyjny, USA/Niemcy 2004 0.00 Szkoła dla łobuzów - dramat, Irlandia, 2003 1.35 Caranduru - dramat, Brazylia/Argentyna 2003 4.00 Blizzard - film familijny, USA/Kanada 2003 5.40 Cinema, cinema - magazyn filmowy, USA 2006

PLANETE

9.35 Zmącony umysł. Zespół lęku napadowego - serial 10.05 Zmącony umysł. Zespół stresu pourazowego - serial 10.35 Zmącony umysł. Zaburzenie psychosomatyczne - serial 11.05 Zmącony umysł. Majaczenie - serial 11.35 Maja Plisiecka - moje życie, mój taniec - film dok. 12.35 Podróże w przestrzeni. Sowa - serial 12.45 Legendarna Patagonia. Kraina wulkanów - film dok. odc. 5/6 13.15 Celtyckie mity. Królowie i czary - film dok. odc. 2 - ost. 14.10 Opowieści w obrazach. „Śniadanie na trawie' Maneta - serial 14.40 Intruz - film dok. 15.10 Skarby rosyjskiej przyrody. Nad brzegami Wołgi - serial 15.40 Moja szkoła. Moja szkoła na statku, moja szkoła w Izraelu - serial 16.10 Korporacja - film dok. odc. 1/3 17.05 Korporacja - film dok. odc. 2/3 17.50 Korporacja - film dok. odc. 3 - ost. 18.55 Andrzej Wajda - moje notatki z historii. Życie na niby - serial 19.45 Chiny na nowym szlaku. Kai Jia - serial 20.15 Najpiękniejsze plaże świata. Madagaskar - serial 20.45 Pełzający zabójcy - film dok. 21.45 Arachnofobia - film dok. 22.40 Opowieści w obrazach. „Lekcja anatomii' Rembrandta - serial 23.10 Skarby rosyjskiej przyrody. Wybrzeże Morza Białego - serial 23.40 Dziwny świat. Sekty i tajne stowarzyszenia 0.35 Dziwny świat. Nietypowa medycyna

DISCOVERY

9.00 Amerykański hot - rod. Woodie '42 - serial dok. 10.00 Amerykański chopper. Motocykl w hołdzie Davidowi Mannowi - serial dok. 11.00 Wojny na złomowisku - serial dok. 12.00 Największe z największych. Poszukiwacze diamentów - serial dok. 13.00 Strażacy - serial dok. 14.00 Ryzykant. W naturalnej zamrażarce - serial dok. 15.00 Test Case. Woda - serial dok. 15.30 Test Case. Broń - serial dok. 16.00 Superjazda. Impreje - serial dok. 17.00 Amerykański hot - rod. Woodie '42 - serial dok. 18.00 Amerykański chopper. Motocykl dla Carrolla Shelby'ego - serial dok. 19.00 Prawda czy fałsz - pogromcy mitów. Pożar lasu/Nurek - serial dok. 20.00 Największe z największych. Podziemny Singapur - serial dok. 21.00 Przedziwne opowieści o UFO. Bliskie spotkania - serial dok. 22.00 Z akt FBI. Gorzki koniec 23.00 Fani czterech kółek. Transformacja garbusa - serial dok. 23.30 Fani czterech kółek. Transformacja garbusa - serial dok. 0.00 Kosztowna katastrofa. Lawiny błotne w Wenezueli - serial dok. 1.00 Superkonstrukcje. Tunel pod kanałem La Manche - serial dok. 2.00 Superjazda. 702 Motoring - serial dok. 3.00 Amerykański hot - rod. Woodie '42 - serial dok. 4.00 Amerykański chopper. Motocykl dla Carrolla Shelby'ego

NAT. GEOGR.

8.00 Odkrycia z napędem Duracell. Wykrywacze kłamstw - serial dok. 8.30 Dzikie sieroty - serial dok. 9.00 Tuż przed tragedią. Zawalenie się pasażu - serial dok. 10.00 Tuż przed tragedią. Pożar na stacji Kings Cross - serial dok. 11.00 Katastrofa w przestworzach. Atak nad Bagdadem - serial dok. 12.00 Wielkie konstrukcje. Lodowy hotel - serial dok. 13.00 Superkrokodyle - film dok. 14.00 Piramidy. Odkrycie tajemnych komnat - film dok. 15.00 Tuż przed tragedią. Pożar na stacji Kings Cross - serial dok. 16.00 Wielkie koty z Kalahari - film dok. 17.00 Być stworzeniem. Strefa śmierci - serial dok. 18.00 Wielkie konstrukcje. Najruchliwszy z portów świata - serial dok. 19.00 Superkrokodyle - film dok. 20.00 Tuż przed tragedią. Kolizja na pasie startowym - serial dok. 21.00 Tuż przed tragedią. Zamach bombowy na ambasadę USA - serial dok. 22.00 Tuż przed tragedią. Katastrofa lotnicza w Amsterdamie - serial dok. 23.00 Czysta nauka. Ataki rekinów - serial dok. 0.00 Tuż przed tragedią. Zamach bombowy na ambasadę USA - serial dok.

WTOREK 17.10

TELE 5

5.25 Czynnik PSI - serial
6.20 Stellina - telenowela
7.10 Prognoza pogody
7.20 Werdykt - program sądowy
8.20 Moja piękna grubaska - telenowela
9.10 Telezakupy
11.10 Na zawsze razem - film familijny, USA 2000, reż. Richard Friedman, wyk. Bryan Burke, Diane Ladd
12.55 Stellina - telenowela
13.50 Telezakupy
14.15 Prognoza pogody
14.25 Czynnik PSI - serial
15.25 Conan - serial przygodowy
16.20 Mroczny rycerz - serial przygodowy
17.20 Prognoza pogody
17.25 Moja piękna grubaska - telenowela
18.25 Gorączka w mieście - serial kryminalny
19.25 Autoklub - program motoryzacyjny
19.55 Prognoza pogody
20.00 Sprawdzian miłości - dramat kryminalny, USA 1991, reż. Glenn Jordan, wyk. Richard Chamberlain, Michael Learned
21.55 Prognoza pogody
22.00 Oblicza zbrodni - serial
23.00 Gorączka w mieście - serial kryminalny
0.00 Liga żużlowa - retransmisja
1.05 Naganne zachowanie - film erotyczny
2.40 Rybia nocka

TVN siedem

6.00 Nie ma jak u teściów - serial
6.30 Telesklep
7.35 Brygada ratunkowa - serial sensacyjny
8.35 Zdradzona miłość - telenowela
9.25 Ostry dyżur V - serial obyczajowy
10.25 Nash Bridges - serial sensacyjny
11.25 Strażnik kasy
12.25 Telesklep
14.15 Zdradzona miłość - telenowela
15.10 Nie ma jak u teściów - serial
15.40 Nauka jazdy - serial
16.10 Kasia i Tomek - serial
16.40 Przyjaciele - serial
17.10 Ostry dyżur V - serial obyczajowy
18.10 Nash Bridges - serial sensacyjny
19.10 Kasia i Tomek - serial
19.40 Przyjaciele - serial
20.10 Rodzina Soprano - serial
21.15 Oddział Delta II - film sensacyjny, USA, 1990, reż. Aaron Norris wyk. Chuck Norris, Billy Drago
23.40 Książę w Nowym Jorku - komedia, USA, 1988, reż. John Landis wyk. Eddie Murphy, Arsenio Hall
1.55 Co za tydzień - magazyn
2.20 Nauka jazdy - serial

POLONIA

8.15 Kwadrans po ósmej
8.30 Wiadomości-skrót, Pogoda
8.35 Kawa czy herbata?
8.55 Był taki dzień - felieton
9.00 Domisie - Wynalazki
9.25 Zelowskie dzwonki - reportaż
9.40 Sport
10.00 Jan A. P. Kaczmarek - Koncert Muzyki Filmowej, cz. 1 - koncert
10.45 Tętno pierwotnej puszczy - cykl
11.15 Sprawa dla reportera
12.00 Wiadomości
12.10 Klan, odc.1129 - telenowela
12.35 Plebania, odc. 538
13.00 wydarzenie aktualne
13.45 Piękny był pogrzeb, ludzie płakali - film fabularny, Polska, reż. Zbigniew Chmielewski
14.40 Benefis - Jana Machulskiego
15.35 Powstanie Zamojskie, odc. 2 Nie dali ziemi... - film dokumentalny
16.15 Domisie - Wynalazki
16.40 Filmowa Encyklopedia Łodzi i okolic - reportaż
17.00 Teleexpress
17.15 Ojczyzna polszczyzna
17.30 Zelowskie dzwonki - reportaż
17.45 Telewizyjne Wiadomości Literackie
18.15 Sprawa dla reportera
19.00 Wieści Polonijne
19.15 Dobranocka - Miś Uszatek
19.30 Wiadomości, Sport, Pogoda
20.10 Klan, odc.1129 - telenowela
20.35 Plebania, odc. 538
21.00 Zbliżenia - program publ.
21.30 Dziewczęta z Ośrodka, odc. 9
21.55 A dobro Polski? - program publ.
22.40 Glob 2006 - magazyn
23.00 Wędrówki po Polsce - Zamki
23.10 Animowany świat wyobraźni - Kwalifikacje, Dotańczyć mroku
23.30 Panorama, Biznes, Sport, Pogoda
0.00 Studio Międzynarodowego Konkursu Skrzypcowego

PULS

7.00 Rzadki okaz 7.50 Puls wieczoru 8.30 Droga do Avonlea - serial obyczajowy 9.30 Telezakupy 10.10 Szpital na peryferiach. Łękotka - serial obyczajowy 11.20 Telezakupy 12.00 Program religijny 12.40 Puls wieczoru 13.20 Knieja - magazyn łowiecki 13.50 Octava dies - program informacyjny 14.30 Don Matteo. Za kulisami - serial kryminalny 15.40 Droga do Avonlea - serial obyczajowy 16.50 Szpital na peryferiach. Obrona - serial 18.00 W tej tęsknocie - film dok. 19.00 Żebro Adama - program publicystyczny 19.55 Puls wieczoru 20.40 Wezwanie - dramat obyczajowy 22.30 Ojciec Święty na placu Zwycięstwa - film dok. 23.30 Puls wieczoru 0.10 Octava dies - program informacyjny 1.15 Taaaka ryba - magazyn wędkarski 1.45 Knieja - magazyn łowiecki 2.10 Europejskie ogrody zoologiczne. Poznań - serial dok. 2.40 Puls wieczoru 5.55 Kiedy ranne wstają zorze

ALE KINO!

8.00 W mieście - dramat obyczajowy 10.00 ostatni seans Myśliwy - film obyczajowy 11.45 Doskonali superbohaterowie - film dokumentalny 12.40 ostatni seans Portret Jennie - film obyczajowy 14.15 Limuzyna Daimler - Benz - dramat psychologiczny 15.55 Historia kina amerykańskiego według Martina Scorsese - film dokumentalny odc. 1/2 18.00 Czarna noc 17 października - thriller polityczny 20.00 CDN - film psychologiczny Bohaterką „Na smyczy" Pawła Kędzierskiego jest Ewa (Jadwiga Jankowska-Cieślak), która wynajmuje pokój u samotnej kobiety „Tymusiowej" (Hanna Skarżanka). Nie musi płacić czynszu, ale w zamian za to ma opiekować się ulubionym psem starszej pani, rozpieszczonym i nieznośnym kundlem. 21.25 ostatni seans Studenci - film obyczajowy 23.40 ale krótkie! Szkoła życia - filmy krótkometrażowe 0.20 Seks, miłość i rock'n'roll - dramat obyczajowy

KINO POLSKA

14.05 Wybór. - film dok. 14.40 Portrety 14.45 Nocny gość. - dramat kostiumowy 16.10 Okudżawa. - film dok. 16.25 Ptak, o którym trochę wiem. - film dok. 16.55 Portrety 17.05 Kandydat. - film dok. 17.45 Droga. - film dok. 18.50 Zaczęło się w Gdańsku. - film dok. 19.00 Partia, pieniądze, rock and roll. - film dok. 20.00 Seans. Czasy i obyczaje 20.05 Zabijcie czarną owcę. - dramat obyczajowy 21.25 Dziewczyna z marzeń. - film dok. 21.30 Nie znajduję nikogo. - film dok. 21.50 Fortuna Walka. - film dok. 22.15 Cezary w miastach. - etiuda filmowa 22.40 Seans. Kamera na reżysera - Ludmiła Niedbalska 22.55 Dzień czwarty. - dramat wojenny 0.15 Ostatnie wakacje. - film dok. 0.30 Wybór. - film dok. 1.05 Portrety 1.10 Nocny gość. - dramat kostiumowy 2.30 Okudżawa. - film dok. 2.50 Ptak, o którym trochę wiem. - film dok.

TVP 3

8.05 Strefa zgniotu - magazyn 8.25 Warto wiedzieć, warto być 8.30 Kurier 8.48 Gość dnia 9.00 Ekstremalne poszukiwania - Węże, odc. 5 - serial dok. 9.30 Kurier 9.55 Reportaż Trójki 10.10 Telezakupy 10.30 Kurier 10.45 Telekurier 11.15 Gość dnia 11.30 Kurier 11.45 Przegląd gospodarczy 12.10 Prosto z Lasu 13.00 Reportaż kulturalny 13.30 Kurier 13.49 Parki Narodowe - magazyn 14.15 To jest temat 14.30 Kurier 14.45 Regiony kultury 15.00 Ekstremalne poszukiwania - Węże, odc. 5 - serial dok. 15.30 Kurier 15.55 To jest temat 16.10 Rozmowa dnia 16.30 Kurier 16.45 Panorama Lubelska - flesz 16.50 Parlamentarne debaty - program publicystyczny 17.25 Warto wiedzieć, warto być 17.30 Kurier 17.50 Gość Trójki 18.05 Panorama Lubelska 18.30 Zdarzenia 18.45 Potrafisz - magazyn 19.00 Rok w ogrodzie - magazyn 19.20 Agro wieści - magazyn 19.40 Gość Trójki 19.50 Warto wiedzieć, warto być 20.00 Telekurier 20.30 Kurier 21.00 Echa dnia 21.30 Kurier 21.50 Panorama Lubelska 22.10 Warto wiedzieć, warto być 22.15 Plus - minus - magazyn 23.00 Kurier 23.15 Na wolności - Przez dziką przyrodę z Debrą Winger, odc.13 - serial dok. 0.15 Skarby ziemi - Perły i bursztyn - serial dok. 1.05 Churchill w niełasce, odc. 3/8 - serial

POLSAT 2

6.15 Twój lekarz , odc.39 6.30 Kalejdoskop Tygodnia, odc.337 7.00 Echo lasu, odc.84 7.30 Pasjonaci, odc.46 8.00 Między wschodem a zachodem, odc.5 8.30 Wydarzenia 8.50 Sport 8.55 Pogoda 9.00 Interwencja, odc.726 9.20 Samo życie, odc.568 10.00 Gra w ciemno, odc.197 10.45 Adam i Ewa, odc.137 11.10 Interwencja, odc.726 11.30 Wydarzenia 11.50 Sport 11.55 Pogoda 12.00 Pierwsza miłość, odc.361 12.35 Oko na miasto, odc.24 13.00 Bumerang, odc.401 13.35 Komenda, odc.53 14.00 Twój lekarz , odc.39 14.20 Oblicza Ameryki, odc.249 14.45 Kalejdoskop Tygodnia, odc.337 15.15 Echo lasu, odc.84 15.35 Pasjonaci, odc.46 16.00 Między wschodem a zachodem, odc.5 16.30 Wydarzenia 16.50 Pogoda 17.00 Interwencja, odc.726 17.20 Samo życie, odc.568 18.00 Gra w ciemno, odc.197 18.45 Adam i Ewa, odc.137 19.10 Interwencja, odc.726 19.30 Wydarzenia 19.50 Sport 19.55 Pogoda 20.00 Pierwsza miłość, odc.361 20.35 Oko na miasto, odc.24 21.00 Bumerang, odc.401 21.35 Komenda, odc.53 22.00 Twój lekarz , odc.39 22.30 Oblicza Ameryki, odc.249 23.00 Kalejdoskop Tygodnia, odc.337 23.25 Echo lasu, odc.84 23.45 Pasjonaci, odc.46 0.05 Między wschodem a zachodem, odc.5

EUROSPORT

8.30 Goooooal! - magazyn piłkarski 8.45 Sporty ekstremalne Kuala Lumpur w Malezji 9.45 Eurogole - magazyn piłkarski 10.30 Piłka nożna Liga Mistrzów - 2. kolejka fazy grupowej 11.30 Goooooal! - magazyn piłkarski 11.45 Piłka nożna Liga Mistrzów - 2. kolejka fazy grupowej 12.45 Watts - magazyn sportowy 13.00 Piłka nożna Liga Mistrzów - 2. kolejka fazy grupowej 14.00 Tenis ziemny Turniej WTA w Zurychu - 2. dzień 17.30 Watts - magazyn sportowy 18.00 Rajdowe Mistrzostwa Świata Rajd Turcji - podsumowanie 19.00 Gimnastyka sportowa Mistrzostwa Świata w Arhus - finał drużynowy mężczyzn 21.45 Boks 23.00 Rajdowe Mistrzostwa Świata Rajd Turcji 0.00 Freestyle motocross Night of the Jumps w Kolonii 1.00 Karate Mistrzostwa Świata w Tampere

POLECAMY

TVP 1, godz. 20.20

W krainie dreszczowców - głos zza grobu

Film otwiera scena przedstawiająca zamglone obrazy z odległych lat 60. Zakochana para flirtująca na polanie dostrzega nagle w pobliskich zaroślach coś strasznego. Akcja przenosi się 35 lat później. Emily Parkes, wzięta prawniczka, dotychczas wiodła spokojny żywot. Była raczej powściągliwa w uczuciach, postępowała zawsze rozważnie, nie ulegała emocjom i nastrojom. Wszystko się jednak zmienia, kiedy przypadkowo poznaje artystę fotografika, Billy'ego Hytnera. Oczarowana szarmanckim, przystojnym mężczyzną zakochuje się w nim niemal od pierwszego wejrzenia. On zaprasza ją na kolację, ona bez wahania przyjmuje propozycję wspólnego spędzenia wieczoru. Potem, mimo późnej pory, zgadza się jeszcze na wizytę w domu Billy'ego. Pierwsza randka kończy się miłosnym uniesieniem. Emily jest sama zaskoczona swoim postępowaniem, nigdy dotąd nie zachowywała się tak lekkomyślnie. Choć jeszcze dobrze nie poznała mężczyzny, a już jest w nim po uszy zakochana.

WARTO ZOBACZYĆ

TVN, godz. 21.30

Magda M.

Magda nie dostaje odpowiedzi na mail, który wysłała do Piotra. Ponownie wysyła więc wiadomość. Matka Rafała bierze sprawy w swoje ręce i umawia się z Magdą. Matka Rafała nie przyjmuje do wiadomości, że Magda nie chce jej syna. Karolina spotyka w Fundacji małą Julkę, która przychodzi tu odrabiać lekcje. Zaprzyjaźnia się z dziewczynką. Próbuje przekonać Waligórę do zaproszenia Julki na kilka dni do nich do domu. Mariola przejęta milczeniem Piotra, również pisze do niego maila. Agata spotyka się z Wojtkiem w parku i zaprasza go na kolację do siebie. Wojtek pisze maila do Piotra z pretensją, że się nie odzywa.

NIE PRZEGAP

TVP 2, godz. 00.20

Mąż fryzjerki

Antoine jako dwunastolatek często biegał do zakładu fryzjerskiego, prowadzonego przez rudawą panią Scheaffer. Te wizyty sprawiały mu niepohamowaną rozkosz. Strzyżenie nożyczkami dostarczało pierwszych, nieuświadomionych jeszcze erotycznych przyjemności. Pulchne ciało fryzjerki wionęło przemieszanymi zapachami potu i wód kolońskich. Chłopiec na zawsze zapamiętał delikatny dotyk jej dłoni wcierających szampon i spłukujących włosy. Kiedy Antoine dorósł, spełniły się jego najskrytsze marzenia z dzieciństwa. Ożenił się z fryzjerką Matyldą. Świeżo upieczeni małżonkowie przejęli po dawnym właścicielu zakład, który łącznie z przytulnym mieszkankiem na piętrze, gdzie oddawali się miłosnym uniesieniom, stał się ich całym światem. Ale fascynacja jedynie erotyzmem doprowadziła do tragedii.

POLSAT SPORT

7.00 - Liga portugalska. FC Porto - Maritimo 9.00 - Polska Liga Koszykówki. Turów Zgorzelec - Śląsk Wrocław 11.00 - Magazyn GOl 12.30 - Gillette Sport Special 13.00 - Liga włoska. Lazio Rzym - Cagliari Calcio 15.30 - Gala Armwrestlingu Zawodowego 16.00 - Liga angielska. FC Liverpool - Blackburn Rovers 18.00 - Liga angielska. Arsenal Londyn - Watford 20.00 - na żywo ATP Masters Series w Madrycie - I runda 22.30 - Liga hiszpańska. FC Barcelona - FC Sevilla 23.30 - Konformacje Sztuk Walki z Warszawy

C+ SPORT

7.00 Piłka nożna Gol+Gol - magazyn lig europejskich 8.00 Piłka nożna Klub kibica. Mecz Górnik Łęczna - Widzew Łódź 9.50 Piłka nożna Klub kibica. Mecz Wisła Kraków - Odra Wodzisław 11.40 Piłka nożna Klub kibica. Mecz Lech Poznań - ŁKS Łódź 13.30 Deser Ostatnia farma - film krótkometrażowy 13.55 Łapu - capu - chochliki telewizyjne 14.10 Nie przegap - magazyn informacyjny 14.20 Piłka nożna Liga włoska 16.15 Piłka nożna Liga hiszpańska 18.10 Piłka nożna Klub kibica. Mecz Wisła Płock - Gracovia Kraków 20.00 1 na 1 - magazyn sportowy 20.15 Piłka nożna Klub kibica. Mecz Arka Gdynia - Groclin Grodzisk Wielkopolski 22.05 Piłka nożna Klub kibica. Mecz Kolporter Korona Kielce - Zagłębie Lubin 0.35 Piłka nożna Liga hiszpańska

ŚRODA 18.10

TVP 1

6.00 Kawa czy herbata?
8.00 Wiadomości
8.10 Pogoda
8.15 Kwadrans po ósmej
8.30 Wiadomości - skrót
8.33 Pogoda
8.35 Kawa czy herbata?
8.55 Był taki dzień - felieton
9.00 Niesamowite przypadki Harrisa Pembletona - W psiej skórze 9 - serial
9.25 Domisie - Pogoda - program dla dzieci
9.50 Teletubisie, odc. 33/156
10.25 Tajemnica Enigmy, odc. 7/8 - W sidłach Abwehry - serial
11.05 ZUS dla ciebie, odc.38 - program poradnikowy
11.10 Telezakupy
11.45 Agrobiznes
12.00 Wiadomości
12.10 Klan - telenowela
12.35 Plebania - telenowela
13.05 Sąsiedzi - „Spełnione marzenia" - serial komediowy
13.30 Tędy przeszła historia - Domki fińskie - cykl dokumentalny, Finlandia
14.00 Podróżnik - Durban
14.25 Raj - magazyn
14.50 Był taki dzień - felieton
15.00 Wiadomości
15.10 Jaka to melodia?, odc.1326 - teleturniej muzyczny
15.35 Szansa na życie - Depresja odc.78
16.00 Moda na sukces - serial
16.25 Moda na sukces - serial
17.00 Teleexpress
17.20 Na celowniku - magazyn
17.35 Klan, odc.1151 - telenowela
18.00 Jaka to melodia?, odc.1327 - teleturniej muzyczny
18.30 Plebania 759 - telenowela
19.00 Wieczorynka - Bracia Koala - Wyboista droga Szymka 5
19.30 Wiadomości
19.55 Sport
20.00 Pogoda
20.20 Okruchy życia - Otwarte serce - dramat, USA, reż. Laurie Lynd, wyk. Megan Follows, Kim Roberts, Raoul Bhaneja, Vincent Walsh
22.00 Program publicystyczny
22.45 Seal - koncert
23.50 Kwadrans po jedenastej
0.05 Pogoda
0.10 Sport
0.15 Był taki dzień - felieton
0.20 Wtorek - komedia, Polska, reż. Witold Adamek, wyk. Bolec, Paweł Kukiz, Małgorzata Kożuchowska
1.45 Studenci 81 - 25 lat NZS - reportaż
2.05 Był taki dzień - felieton
2.10 Zakończenie dnia

TVP 2

6.20 Ocean Avenue, odc. 107/130 - telenowela
7.10 10 minut tylko dla siebie
7.20 Telezakupy
7.35 Dwójka Dzieciom - Niezwykłe ranki Marcina Ranka, odc. 13/52 Marcin jest Egipcjaninem - serial animowany
7.50 Dwójka Dzieciom - Niezwykłe ranki Marcina Ranka, odc. 14/52 Mały, dobry diabełek - serial animowany
8.05 Na dobre i na złe, odc.82, Powrót syna marnotrawnego - serial obyczajowy
9.00 Pytanie na śniadanie
11.05 Lokatorzy, odc. 201 Kuzynka Krysi - serial komediowy
11.30 McGregorowie, odc. 11 Samotność Luke'a McGregora - serial
12.20 Telezakupy
12.40 Aleksander Wielki - człowiek a legenda - film dokumentalny, USA
13.35 Allo, Allo, odc. 25/57 - serial komediowy
14.05 Podróże z żartem - Meksyk - program rozrywkowy
15.10 Dr Quinn - seria I, odc. 14/18 - serial obyczajowy
16.00 Dla niesłyszących - Panorama
16.10 Dla niesłyszących - Pogoda
16.15 Dla niesłyszących - M jak miłość, odc. 437 - serial
17.05 Dla niesłyszących - Kulisy serialu
17.10 Kopciuszek, odc. 12 - serial obyczajowy
17.40 Z Dwójką bezpieczniej
18.00 Program lokalny
18.30 Panorama
18.45 Pogoda
18.55 Jeden z dziesięciu, odc.6 - teleturniej
19.25 Błękitna krew na cenzurowanym - film dokumentalny, Wielka Brytania
20.25 Liga Mistrzów. Chelsea Londyn - FC Barcelona
22.55 Panorama
23.10 Biznes
23.15 Sport Telegram
23.25 Pogoda
23.35 Liga Mistrzów - skróty
0.40 Najlepsze dokumenty świata - Z krwi i ciała mego - film dokumentalny, USA
2.05 Afganistan - wojna XXI wieku - film dokumentalny, USA
2.50 Zakończenie dnia

POLSAT

6.00 Wstawaj! Gramy!, odc.139
6.50 Adam i Ewa, odc.176
7.25 JAG Wojskowe Biuro Śledcze, odc.44
8.25 Gra w ciemno, odc.216
9.25 Halo! Kasa!, odc.27
10.15 TV Market
10.35 Dom nie do poznania, odc.48
11.35 Samo życie, odc.770
12.25 Okno na miasto
12.55 JAG Wojskowe Biuro Śledcze, odc.45
13.55 Pierwsza miłość, odc.366
14.40 Zamieńmy się żonami, odc.6
15.45 Wydarzenia
16.05 Pogoda
16.10 Interwencja, odc.735
16.30 Okno na miasto
17.00 Gra w ciemno, odc.217
18.00 Pierwsza miłość, odc.367
18.45 Flesh + Pogoda
18.50 Wydarzenia
19.20 Sport
19.30 Samo życie, odc.771
20.15 Świat według Kiepskich, odc.208
20.45 Ale się kręci, odc.6
21.45 Daleko od noszy, odc.97
Urlop pełnopłatny Cały szpital przygotowuje się do sezonu urlopowego. Doktor Kidler i Karinka chcą wyjechać w góry, a siostry Basen i Basia planują wspólny wyjazd na Mazury. Do szpitala przychodzi jednak nowe zarządzenie Ministra Pracy, że pełnopłatne urlopy można odbywać tylko w miejscu zatrudnienia, szpital zamienia się więc w letnisko. Zamiast po skałkach, Kidler z Karinką wspinają się po schodach na dziewiąte piętro. Doktor Basen łapie ryby w szpitalnej sadzawce, a jego żona wraz z siostrą Basią opalają się na sali operacyjnej pod lampami.
21.55 Studio Lotto
22.25 Dziewięć miesięcy - komedia romantyczna, USA, 1995; reż.Chris Columbus; wyk. Hugh Grant, Julianne Moore
Anglik mieszkający w San Francisco ma wszystko o czym marzył. atrakcyjną, kochającą i cierpliwie znoszącą jego niechęć do poważnych zobowiązań dziewczynę Rebekę (Julianne Moore), doskonałą pracę, luksusowy apartament i sportowe porsche. Dlatego też nie widzi powodu, by cokolwiek zmieniać. Jednak pewnego dnia jego perfekcyjny świat zburzy wiadomość o tym, że jego dziewczyna jest w ciąży.
0.30 Biznes Wydarzenia
0.50 Pogoda
0.55 Pasjonaci, odc.54
1.25 Dziewczyny w bikini
3.25 Love TV
4.55 BoomBox, odc.190
5.55 Pożegnanie

TVN

5.40 Uwaga! - magazyn
6.00 Telesklep
6.40 Kobra. Oddział specjalny - serial sensacyjny
7.35 Usterka - serial
8.05 Sędzia Anna Maria Wesołowska - serial
9.05 Wykręć numer - interaktywny teleturniej na żywo
10.15 Fabryka Gry - interaktywny program rozrywkowy
11.10 Detektywi - serial
11.40 Rozmowy w toku - talk show
12.50 Na Wspólnej - serial obyczajowy
13.20 W-11 Wydział Śledczy - serial
14.00 Kobra. Oddział specjalny - serial sensacyjny
15.00 Cena marzeń - telenowela
16.00 Fakty Popołudniowe
16.15 Sędzia Anna Maria Wesołowska - serial
17.15 Rozmowy w toku - talk show
18.25 Detektywi - serial
19.00 Fakty
19.30 Sport
19.40 Pogoda
19.45 Uwaga! - magazyn
20.15 W-11 Wydział Śledczy - serial
20.55 Na Wspólnej - serial obyczajowy
21.30 Wygrać ze śmiercią - film sensacyjny, USA, 1989, reż. Bruce Malmuth wyk. Steven Seagal, Kelly Le Brock

23.25 Agenci NCIS - serial sensacyjny
0.30 Uwaga! - magazyn
0.50 Nocne igraszki - program rozrywkowy
1.50 Telesklep

TV 4

5.40 Sztukateria - magazyn kulturalny
6.05 Kinomaniak - magazyn filmowy
6.30 VIP - program kulturalno-rozrywkowy
6.55 Muzyczne listy - magazyn muzyczny
8.00 TV Market
8.30 Pokemon - serial animowany

9.00 Rocket Power - serial animowany
9.30 Pensjonat pod różą - serial obyczajowy
10.35 Kasa na bank - program interaktywny
11.45 Instynkt Tropiciela - przewodnik po Polsce
12.15 Jesteś moim życiem - serial
13.20 Stan wyjątkowy - serial sensacyjny
14.20 Wygraj fortunę - program interaktywny
15.20 Pokemon - serial animowany
15.50 Młodzieńcza miłość - telenowela
16.55 Pensjonat pod różą - serial obyczajowy
17.55 Stan wyjątkowy - serial
18.55 Jesteś moim życiem - serial
20.00 IV Władza - program publicystyczny
21.00 Tok2Szok - program rozrywkowy
22.00 Latający Cyrk Monty Pythona - odc. 6 - serial komediowy
23.20 Komando - film akcji, USA, 1985, reż. Mark L. Lester, wyk. Arnold Schwarzenegger, Rae Dawn Hong
1.10 Biznes Wydarzenia
1.30 Prognoza pogody
1.35 Nocne krzyżówki - program interaktywny
3.35 Muzyczne listy - magazyn muzyczny
4.25 FIFA Futbol Mundial - magazyn piłkarski
4.50 V-max - magazyn motoryzacyjny
5.15 Zakończenie programu

CANAL +

7.05 Łapu - capu - chochliki telewizyjne **7.15** Nie przegap - magazyn informacyjny **7.25** Diabelski młyn - filmy animowane **8.00** Mr. & Mrs. Smith - komedia sensacyjna **10.05** Łapu - capu extra - chochliki telewizyjne **10.35** Sejfmeni - komedia sensacyjna **12.10** Good Night, and Good Luck - dramat polityczny **13.50** Na powierzchni - serial SF **14.40** Piknik - komedia **16.15** Bokser - film obyczajowy **17.55** Ruchomy zamek Hauru - film animowany **20.00** Diabelski młyn - filmy animowane **20.35** Nie przegap - magazyn informacyjny **20.45** Łapu - capu - chochliki telewizyjne **21.00** Premiera Kampania Arnolda - komediodramat **22.35** Premiera. SuperDeser Sześciostrzałowiec - film krótkometrażowy **23.10** Premiera South Park IX - serial animowany **23.40** Już tu nie mieszkamy - dramat obyczajowy **1.25** Przetrwanie miłości - dramat obyczajowy

HBO

6.30 Czerwone jak niebo - komedia, USA 2002 **9.40** Księżniczka na lodzie - film familijny, USA/Kanada 2005 **11.20** Stracić wszystko - film biograficzny, USA 2004 **12.55** Sky High - komedia akcji, USA 2005 **14.35** Heidi - film familijny, Wielka Brytania 2005 **16.20** Babski hokej - film biograficzny, USA 2004 **19.30** Premiera: Radiowe ja - komedia, Wielka Brytania 2004 **21.00** Opowieści z Narnii: Lew, czarownica i stara szafa - film przygodowy, USA 2005 **23.15** Chiny w kolorze blue - film dokumentalny, USA 2005 **0.45** Huff II, odc 3 - serial obyczajowy **1.45** Huff II, odc 4 - serial obyczajowy **2.40** Wojownicy nieba i ziemi - komedia, Wielka Brytania 2004

PLANETE

9.35 Aktorka - film dok. **10.00** Zmącony umysł. Schizofrenia - serial **10.30** Zmącony umysł. Choroba Alzheimera - serial **11.00** Zmącony umysł. Zaburzenia odżywiania się - serial **11.30** Korporacja - film dok. odc. 2/3 **12.15** Dotyk dźwięku - film dok. **14.00** Legendarna Patagonia. Prehistoria - film dok. odc. 6 - ost. **14.30** Więzienie i ulica - film dok. **15.55** Freddie Mercury. Niedokończona opowieść - film dok. **16.55** Mój dom. Mój dom w Bordeaux, mój dom w starej Hawanie, mój dom w Luizjanie - film dok. odc. 10 - ost. **17.20** Opowieści w obrazach. „Zaślubiny Arnolfinich' Jana van Eycka - serial **17.50** Ekologiczne SOS. Kiedy silniki nie zanieczyszczają - serial **18.20** Legendarna Patagonia. Morskie ssaki - film dok. odc. 1/6 **18.50** Bitwa pod Arnhem - film dok. **19.45** Chiny na nowym szlaku. Tancerki - serial **20.15** Najpiękniejsze plaże świata. Kenia - serial **20.45** Słodko - gorzka historia łakoci. Wielkie wynalazki cukiernictwa - film dok. odc. 3/4 **21.45** Słodko - gorzka historia łakoci. Rozkoszne okazje - film dok. odc. 4 - ost. **22.45** Opowieści w obrazach. „Portret Roberta Andrewsa' Gainsborougha - serial **23.15** Skarby rosyjskiej przyrody. Ostatnie stepy - serial **23.45** Proces między gwałtem a linczem - film dok. **1.15** Twórcy muzyki - serial

DISCOVERY

10.00 Amerykański chopper. Motocykl dla Carrolla Shelby'ego - serial dokumentalny **11.00** Wojny na złomowisku - serial dokumentalny **12.00** Największe z największych. Podziemny Singapur - serial dokumentalny **13.00** Strażacy. Za mną! - serial dokumentalny **14.00** Ryzykant. Krater - serial dokumentalny **15.00** Test Case. Sport - serial dokumentalny **15.30** Test Case. Samochód w środku - serial dokumentalny **16.00** Superjazda. Pod presją - serial dokumentalny **17.00** Amerykański hot - rod. Corvette '63 - serial dokumentalny **18.00** Amerykański chopper. Motocykl dla Carrolla Shelby'ego - serial dokumentalny **19.00** Prawda czy fałsz - pogromcy mitów. Starożytne promienie śmierci/ Sprzątanie po skunksie/Kuloodpomy - serial dokumentalny **20.00** Przeprowadzki gigantów. Kamienice kolosy - serial dokumentalny **21.00** Przedziwne opowieści o UFO. Wielki spisek kosmitów - serial dokumentalny **22.00** Z akt FBI. Ryzykowne przedsięwzięcie **23.00** Fani czterech kółek. Mazda MX5 - serial dokumentalny **23.30** Fani czterech kółek. Mazda MX5 - serial dokumentalny **0.00** Tragedia lotu 175 - film dokumentalny **1.00** Superkonstrukcje. Kanał Panamski - serial dokumentalny **2.00** Superjazda. Roadstery - serial dokumentalny

NAT. GEOGR.

8.00 Robale atakują. Agresja - serial dokumentalny **9.00** Wielkie konstrukcje. Lodowy hotel - serial dokumentalny **10.00** Wielkie konstrukcje. Olbrzymie mosty - Grecja - serial dokumentalny **11.00** Katastrofa w przestworzach. Brak kontroli - serial dokumentalny **12.00** Wielkie konstrukcje. Statek olbrzym - serial dokumentalny **13.00** Robale atakują. Agresja - serial dokumentalny **14.00** Wielkie konstrukcje. Lodowy hotel - serial dokumentalny **15.00** Wielkie konstrukcje. Olbrzymie mosty - Grecja - serial dokumentalny **16.00** Życie wśród lwów - film dokumentalny **17.00** Być stworzeniem. Sztuka przetrwania - serial dokumentalny **18.00** Wielkie konstrukcje. Sears Tower - serial dokumentalny **19.00** Robale atakują. Agresja - serial dokumentalny **20.00** Tuż przed tragedią. Pentagon, 11 września - serial dokumentalny **21.00** Superhelikopter - film dokumentalny **22.00** Wielkie konstrukcje. Olbrzymie mosty - Chiny - serial dokumentalny **23.00** Czysta nauka. Telepatia - serial dokumentalny **0.00** Superhelikopter - film dokumentalny

ŚRODA 18.10

TELE 5

5.25 Czynnik PSI - serial
6.20 Stellina - telenowela
7.10 Prognoza pogody
7.20 Werdykt - program sądowy
8.20 Moja piękna grubaska - telenowela
9.10 Telezakupy
11.10 Niezwykły wieczór - film obyczajowy, USA 1999, reż. Roger Young, wyk. James Garner, Julie Andrews
12.55 Stellina - telenowela
13.50 Telezakupy
14.15 Prognoza pogody
14.25 Czynnik PSI - serial
15.25 Conan - serial przygodowy
16.20 Mroczny rycerz - serial
17.20 Prognoza pogody
17.25 Moja piękna grubaska - telenowela
18.25 Gorączka w mieście - serial
19.25 Waleczne serca - serial
19.55 Prognoza pogody
20.00 Kontrakt małżeński - komedia, Francja/USA 1991, reż. Carol Wiseman, wyk. Patsy Kensit, Stephane Freiss
21.55 Prognoza pogody
22.00 Wydział do spraw specjalnych - serial kryminalny
23.00 Gorączka w mieście - serial kryminalny
0.00 Czarny sport - magazyn żużlowy - program sportowy
0.30 Grzeszne wyznania - film erotyczny
2.10 Rybia nocka - program przyrodniczy

TVN siedem

6.00 Nie ma jak u teściów - serial
6.30 Telesklep
7.35 Nie ma sprawy - serial obyczajowy
8.35 Zdradzona miłość - telenowela
9.25 Ostry dyżur V - serial obyczajowy
10.25 Nash Bridges - serial sensacyjny
11.25 Strażnik kasy
12.25 Telesklep
14.15 Zdradzona miłość - telenowela
15.10 Nie ma jak u teściów - serial
15.40 Nauka jazdy - serial
16.10 Kasia i Tomek - serial
16.40 Przyjaciele - serial
17.10 Ostry dyżur V - serial obyczajowy
18.10 Nash Bridges - serial sensacyjny
19.10 Kasia i Tomek - serial
19.40 Przyjaciele - serial
20.10 Majestic - film obyczajowy, USA, 2001, reż. Frank Darabont wyk. Jim Carrey, Martin Landau
23.20 Derren Brown - program rozrywkowy
23.50 Twardzi goście - film sensacyjny, Wielka Brytania, 1996, reż. J.K. Amalou wyk. Vincent Regan, Lee Ross
1.30 Ali G show - serial
2.10 Rodzina Soprano - serial
3.10 Nauka jazdy - serial

POLONIA

8.15 Kwadrans po ósmej
8.30 Wiadomości-skrót, Pogoda
8.35 Kawa czy herbata?
8.55 Był taki dzień - felieton
9.00 Domowe przedszkole
9.25 Wierzę, wątpię, szukam
9.50 Zaproszenie
10.10 Co tu jest grane ?, odc.3
10.30 Świadkowie nieznanych historii
11.05 Telewizyjne Wiadomości Literackie
11.30 Nieparzyści, odc. 1 - telenowela
12.00 Wiadomości
12.10 Klan, odc.1130 - telenowela
12.35 Plebania, odc. 539
13.00 Wieści Polonijne
13.15 Zbliżenia - program
13.45 Dziewczęta z Ośrodka, odc. 9
14.10 III Międzynarodowy Festiwal Piosenki im. Anny Jantar
15.00 A dobro Polski? - program publ.
15.40 Smak Europy - Latające dywany ....
15.50 Glob 2006 - magazyn
16.10 Domowe przedszkole
16.35 Laboratorium XXI wieku - magazyn
17.00 Teleexpress
17.15 Najlepszy z najlepszych, odc.5
17.40 Wierzę, wątpię, szukam
18.10 Książki z górnej półki
18.20 Zacisze gwiazd
18.50 Reportaż polonijny
19.00 Zaolzie
19.15 Dobranocka
19.30 Wiadomości, Sport, Pogoda
20.10 Klan, odc.1130 - telenowela
20.35 Plebania, odc. 539
21.00 Polska Karta
21.30 Egzamin z życia, odc. 47 - serial
22.15 Msza z księdzem Jerzym - film dokumentalny
22.55 Reportaż
23.30 Panorama, Biznes, Sport, Pogoda
0.00 Studio Międzynarodowego Konkursu Skrzypcowego im. Henryka Wieniawskiego

PULS

7.40 Puls wieczoru **8.20** Droga do Avonlea - serial obyczajowy **9.20** Telezakupy **10.00** Octava dies - program informacyjny **10.30** Audiencja generalna - transmisja **12.00** Szpital na peryferiach. Obrona - serial obyczajowy **13.00** Puls wieczoru **13.40** Telezakupy **14.30** Don Matteo. Paragraf 23 - serial **15.40** Droga do Avonlea - serial **16.50** Szpital na peryferiach. Odsetek powikłań zapalnych - serial **18.00** Dzień „Kolibra" - film obyczajowy **19.55** Puls wieczoru **20.40** Zimna wojna. Czerwoni. - serial dokumentalny **21.50** Sprawa pilota Maresza - dramat sensacyjny **23.45** Puls wieczoru **0.20** Audiencja generalna - retransmisja **1.30** W tej tęsknocie - film dokumentalny **2.30** Anioł przychodzi wieczorem - program publicystyczny **5.55** Kiedy ranne wstają zorze

ALE KINO!

8.00 Oklaski jednej dłoni - dramat obyczajowy **9.40** Zbliżenia. Julia Roberts - film dokumentalny **10.15** Odlotowy sekstet - film obyczajowy **12.30** ostatni seans W lipcu - komedia romantyczna **14.15** Historia kina. Niemcy. Noc reżyserów - film dokumentalny **15.15** Zim i spółka - komedia **16.55** Lili i baobab - dramat obyczajowy **18.35** Bezkresne łąki - komedia obyczajowa **20.00** ale hit! Ostatnie lato - dramat obyczajowy **22.00** Zielone palce - komediodramat **23.35** Dzieciak zabójca - dramat obyczajowy **1.15** Za drzwiami Actors Studio. Jennifer Connelly - serial dokumentalny

KINO POLSKA

13.50 Ściana czarownic. - film obyczajowy **15.25** Śladami Byrcynowych wspomników. - film dok. **15.40** Puchar Tatr. - film dok. **15.55** Sceny narciarskie z Ranzem Klammerem. - film dok. **16.25** Rzut okiem, czyli ból dorastania - program rozrywkowy **16.55** Na ekranie i na planie **17.15** Seans. Kamera na reżysera - Krzysztof Szmagier **17.35** Zamknąć za sobą drzwi. - film sensacyjny **19.00** Historia niezbyt liryczna. - etiuda filmowa **19.10** Akcja 202. - film dok. **19.20** Każdej nocy - film dok. **19.35** Spotkanie nadziei. - film dok. **20.00** Wobiektywie - cykl **20.05** Szyfry. - dramat psychologiczny **21.30** Karmik Jankowy - film dok. **21.45** Miniatury Kodeksu Behema. - film dok. **22.00** Portrety **22.05** Biegiem, biegiem. - film dok. **22.50** Mistrzowie dokumentu - Ryszard Jaworski **23.05** Jak kamienie przez Boga rzucone na szaniec... - film dok. **0.40** Dwukrotnie się przysłużyć. - etiuda filmowa

TVP 3

8.05 Zdarzenia **8.25** Warto wiedzieć, warto być **8.30** Kurier **8.48** Gość dnia **9.00** Perypetie ze zdrowiem **9.30** Kurier **9.55** Reportaż Trójki - reportaż **10.10** Telezakupy **10.30** Kurier **10.45** Telekurier **11.15** Gość dnia **11.30** Kurier **11.45** Świat **12.10** Deptane po drodze - magazyn **12.30** Kurier **13.00** Powrót na Kazimierz - reportaż **13.30** Kurier **13.49** Etniczne klimaty **14.15** To jest temat **14.30** Kurier **14.45** Reportaż kulturalny **15.00** Perypetie ze zdrowiem **15.30** Kurier **15.55** To jest temat **16.10** Rozmowa dnia **16.30** Kurier **16.45** Panorama Lubelska - flesz **16.50** Rok w ogrodzie - magazyn **17.10** Potrafisz - magazyn **17.25** Warto wiedzieć, warto być **17.30** Kurier **17.50** Gość Trójki **18.05** Panorama Lubelska **18.30** Przeglądarka kulturalna - magazyn **19.00** Zupełnie zwyczajne życie, odc. 20 **19.15** Dziedzictwo - magazyn religijny **19.40** Gość Trójki **19.55** Warto wiedzieć, warto być **20.00** Telekurier **20.30** Kurier **20.50** Studio pogoda **21.00** Echa dnia **21.30** Kurier **21.50** Panorama Lubelska **22.05** Prognoza pogody **22.10** Warto wiedzieć, warto być **22.15** Plus - minus - magazyn **23.00** Kurier **23.15** Komornicy **23.45** O co chodzi? - Niech stanie się światło, odc. 2 - serial dok. **0.35** Trójkąt - film akcji **2.00** Churchill w nielasce, odc. 3/8 - serial **2.50** Zakończenie dnia

POLSAT 2

6.30 Emiraty - Dary Niebios, odc.5 Emiraty - Dary Niebios **7.00** Awantura o kasę, odc.34 **7.40** Jesteśmy, odc.172 **8.00** Interwencja Extra **8.30** Wydarzenia **8.50** Sport **8.55** Pogoda **9.00** Interwencja, odc.727 **9.20** Samo życie, odc.569 **10.00** Gra w ciemno, odc.198 **10.45** Kalejdoskop Tygodnia, odc.337 **11.10** Interwencja, odc.727 **11.30** Wydarzenia **11.50** Sport **11.55** Pogoda **12.00** Pierwsza miłość, odc.362 **12.35** Oko na miasto, odc.25 **13.00** Drogówka, odc.179 Kraków3 **13.30** Awantura o kasę, odc.34 **14.15** Emiraty - Dary Niebios, odc.5 **14.40** Jesteśmy, odc.172 **15.00** Kochaj mnie, kochaj!, odc.15 Niespodzianka **15.45** Doniesienia medyczne wersja krótka, odc.126 **16.00** Interwencja Extra **16.30** Wydarzenia **16.50** Pogoda **17.00** Interwencja, odc.727 **17.20** Samo życie, odc.569 **18.00** Gra w ciemno, odc.198 **18.45** Kalejdoskop Tygodnia, odc.338 **19.10** Interwencja, odc.727 **19.30** Wydarzenia **19.50** Sport **19.55** Pogoda **20.00** Pierwsza miłość, odc.362 **20.35** Oko na miasto, odc.25 **21.00** Drogówka, odc.179 Kraków3 **21.30** Awantura o kasę, odc.34 **22.20** Emiraty - Dary Niebios, odc.5 **22.45** Jesteśmy, odc.172 **23.00** Nasze dzieci, odc.31 **23.45** Doniesienia medyczne wersja krótka, odc.126 **0.05** Interwencja Extra

EUROSPORT

8.30 YOZ Xtreme - magazyn sportów ekstremalnych **9.00** Piłka nożna Puchar UEFA. Mecze rewanżowe 1. rundy **10.00** Freestyle motocross USA v. Europe Tour w Szwajcarii - pierwszy przejazd **11.00** Żużel Grand Prix Polski **12.00** Rajdowe Mistrzostwa Świata Rajd Turcji - podsumowanie **13.00** Tenis ziemny Turniej WTA w Zurychu - 2. dzień **14.00** Tenis ziemny Turniej WTA w Zurychu - 3. dzień **17.30** Gimnastyka sportowa Mistrzostwa Świata w Arhus - drużynowy finał mężczyzn **19.00** Gimnastyka sportowa Mistrzostwa Świata w Arhus - drużynowy finał kobiet **21.00** Żeglarstwo Inside Alinghi **21.05** Wednesday Selection - magazyn sportowy **21.15** Jeździectwo Puchar Świata w Oslo **22.15** Golf PGA European Tour - najważniejsze wydarzenia **22.45** Golf Challenge Tour **23.15** Żeglarstwo Porto Cervo **23.45** Piłka nożna Puchar UEFA. Mecze rewanżowe 1. rundy **0.45** Goooooal! - magazyn piłkarski **1.00** Escape - magazyn rajdów ekstremalnych

POLECAMY

TVP 2, godz.19.25

Błękitna krew na cenzurowanym

Sława towarzyszy im od dzieciństwa. Dziedzice królewskiej dynastii już jako mali chłopcy musieli pokazywać się publicznie, pozować do zdjęć, wytrzymywać ataki nachalnych dziennikarzy. William i Harry dziś są już pełnoletni, a fotoreporterzy i wścibscy paparazzi nadal nie odstępują ich na krok, śledzą każdy ich krok. Kiedy chłopcy grają w polo, chętnie dają się fotografować, oczekując, że obiektywy zarejestrują ich sportowe wyczyny. Inaczej bywa, gdy wybierają się wieczorami do modnych londyńskich klubów: wtedy popularność męczy.William i Harry marzą wówczas o prywatności, o zabawie bez zahamowań, nie chcą myśleć o konwenansachi dworskiej etykiecie.

WARTO ZOBACZYĆ

TVN, godz. 21.30

Wygrać ze śmiercią

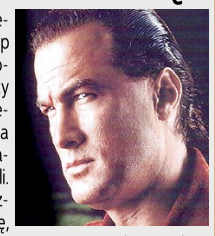

Policjant Mason Storm (Steven Seagal) w 1983 roku wpadł na trop jednego z największych skandali politycznych.Skorumpowani politycy postanowili wówczas uciszyć niewygodnego detektywa. Na Storma i jego rodzinę nasłano płatnych zabójców. Jego żona i dziecko zginęli. Ciężko ranny Storm zapadł w śpiączkę. Po siedmiu latach przebudził się, by wyrównać dawne porachunki.Mason Storm to jeden z najlepszych detektywów w Los Angeles.Jest rok 1983. Storm wpada na trop jednej z największych afer politycznych. Zamieszani w aferę wysokiej rangi politycy postanawiają pozbyć się Storma i nasyłają płatnych morderców. W strzelaninie, do której dochodzi w domu Storma giną jego żona i dziecko. Ciężko ranny mężczyzna traci przytomność. Zabójcy zostawiają go, przekonani, że nie żyje.

NIE PRZEGAP

TVP 1, godz. 0.15

Wtorek

Poniedziałek był dla dwójki bohaterów, kumpli z wojska - Mańka i Dawida - „dniem wypłaty". „Wtorek" zaś to „dzień inwestycji". Chłopakom udaje się odzyskać sporą sumę. Nie spieszą się jednak ze zwracaniem tych pieniędzy jednemu z miejscowych gangsterów, „Bosakowi". Postanawiają forsę zainwestować i przy okazji coś zarobić. Przypadkowo poznają Jurka, intelektualistę, który porzuciwszy ambicje zajął się kiedyś produkcją gipsowych krasnali. Niestety, interes idzie coraz gorzej i Jurek jest zmuszony sprzedać swoją wytwórnię. Maniek i Dawid odkupują od niego lokal, w którym postanawiają założyć klub gogo. Przeprowadzają casting i kompletują zespół dziewczyn, które mają tańczyć na rurze. Stawiają bar, sprzęt muzyczny, angażują obsługę i wkrótce klub „Eden" otwiera podwoje. Z całej okolicy ściąga spragniona wrażeń męska publiczność.

POLSAT SPORT

7.00 - Total Rugby **7.30** - Liga angielska. FC Liverpool - Blackburn Rovers **9.30** - Liga angielska. Arsenal Londyn - Watford **11.30** - na żywo ATP Masters Series w Madrycie - II runda **15.00** - KO TV classics **16.00** - KO TV - magazyn **16.30** - Magazyn Clip **16.45** - Liga hiszpańska. FC Barcelona - FC Sevilla **17.45** Na żywo studio PLK **18.00** - na żywo Polska Liga Koszykówki **19.45** - na żywo Studio PLK **20.00** - na żywo ATP Masters Series w Madrycie - II runda **22.30** - Inter Mediolan TV

C+ SPORT

8.50 Piłka nożna Klub kibica. Mecz Arka Gdynia - Groclin Grodzisk Wielkopolski **10.40** Piłka nożna Gol+Gol - magazyn lig europejskich **11.50** Piłka nożna Liga włoska **13.45** Łapu - capu - chochliki telewizyjne **14.00** Nie przegap - magazyn informacyjny **14.10** Piłka nożna Klub kibica. Mecz Górnik Zabrze - BOT GKS Bełchatów **16.35** Piłka nożna Liga+ - magazyn ligi polskiej **18.00** Piłka nożna Ligue 1 - magazyn ligi francuskiej **18.30** Piłka nożna Premiership - magazyn ligi angielskiej **19.00** Piłka nożna Klub kibica. Mecz Pogoń Szczecin - Legia Warszawa **21.30** Piłka nożna Liga+Extra - magazyn ligi polskiej **23.15** Piłka nożna Ligue 1 - magazyn ligi francuskiej **23.45** Piłka nożna Premiership - magazyn ligi angielskiej **0.15** Piłka nożna Liga angielska. Mecz Newcastle United - Bolton Wanderers

w poniedziałek w gazecie, codziennie w internecie
Jelonka.com

CZWARTEK 19.10

TVP 1

6.00 Kawa czy herbata?
8.00 Wiadomości
8.10 Pogoda
8.15 Kwadrans po ósmej
8.30 Wiadomości - skrót, Pogoda
8.35 Kawa czy herbata?
8.55 Był taki dzień - felieton
9.00 O rety! Psoty Dudusia Wesołka - Historia na życzenie, cz.II. 39 - serial animowany
9.25 Domowe przedszkole - Wyprawa do krainy fatazji - program dla dzieci
9.50 Lippy and Messy, odc. 20 - język angielski dla dzieci
9.55 Teletubisie, odc. 34/156, Wielka Brytania
10.25 Kojak, USA
11.15 Telezakupy
11.45 Agrobiznes
12.00 Wiadomości
12.10 Klan - telenowela
12.35 Plebania - telenowela
13.05 Program rozrywkowy
13.30 Film dokumentalny
14.00 Zamki kresowe Rzeczypospolitej - Trembowla
14.25 My Wy Oni - magazyn
14.50 Był taki dzień - felieton
15.00 Wiadomości
15.10 Jaka to melodia?, odc.1327 - teleturniej muzyczny
15.35 Recepty Jedynki - magazyn
16.05 Moda na sukces - serial
16.30 Moda na sukces - serial
17.00 Teleexpress
17.20 Na celowniku - magazyn
17.35 Klan, odc.1152 - telenowela
18.00 Jaka to melodia?, odc.1328 - teleturniej muzyczny
18.30 Plebania 760 - telenowela
19.00 Wieczorynka - Babcia Róża i Gryzelka - Zęby - program dla dzieci
19.15 Wieczorynka - Miś Uszatek - Robota na drutach
19.30 Wiadomości
19.55 Sport
20.05 Pogoda
20.10 Pogoda dla kierowców
20.20 Zagubieni II, odc. 12 - serial
21.10 Zagubieni II, odc. 13 - serial
22.00 Misja specjalna - magazyn
22.45 łossskot! - magazyn kulturalny
23.15 Kwadrans po jedenastej
23.35 Pogoda
23.39 Sport
23.40 Był taki dzień - felieton
23.50 Kukułka - dramat, Rosja, reż. Aleksander Rogozkin, wyk. Ville Haapasalo, Anni-Christina Juuso, Walerij Byczkow
1.30 Studenci 81 - Noc kabaretowa - widowisko
2.10 Był taki dzień - felieton
2.15 Zakończenie dnia

TVP 2

6.25 Ocean Avenue, odc. 108/130 - telenowela
7.10 10 minut tylko dla siebie
7.20 Telezakupy
7.40 Dwójka Dzieciom - Niezwykłe ranki Marcina Ranka, odc. 15/52 Gwiazda - serial animowany
7.50 Dwójka Dzieciom - Niezwykłe ranki Marcina Ranka, odc. 16/52 Jurajska Przygoda - serial animowany
8.05 Na dobre i na złe, odc.83, Narodzone szczęście - serial
9.00 Pytanie na śniadanie
10.55 Pogoda
11.05 Lokatorzy, odc. 202 Lekcja inteligencji - serial komediowy
11.35 McGregorowie, odc. 12/65 Miłość zawsze zwycięża - serial
12.25 Telezakupy
12.45 Co ci dolega? - Miłość macierzyńska - film dokumentalny, Wielka Brytania
13.35 Allo, Allo, odc. 26/57 - serial komediowy
14.10 Europa da się lubić - Europa na podrywie
15.05 Dr Quinn - seria I, odc. 15/18 - serial obyczajowy
16.00 Dla niesłyszących - Panorama
16.15 Dla niesłyszących - Pogoda
16.20 Dla niesłyszących - Pogoda na piątek, odc. 6 - serial obyczajowy
17.10 Kopciuszek, odc. 13 - serial obyczajowy
17.40 Ulice Kultury - magazyn
18.00 Program lokalny
18.30 Panorama
18.50 Pogoda
18.55 Jeden z dziesięciu, odc.7 - teleturniej
19.30 Dekalog Człowieka-Gumy - film dokumentalny
20.05 Megakomedie - Zakręcony piątek - komedia, USA, reż. Mark S. Waters, wyk. Jamie Lee Curtis, Lindsay Lohan, Mark Harmon, Chad Michael Murray
21.50 Magazyn kryminalny 997 - Michała Fajbusiewicza
22.30 Panorama
22.50 Biznes
23.00 Sport Telegram
23.05 Pogoda
23.15 Battlestar Galactica, odc. 2/13 - serial
0.05 Czy świat oszalał? - Umrzeć za własność w Moskwie - film dokumentalny, Wielka Brytania
0.55 Tajne akcje CIA - s.II odc. 1/22
1.40 Zakończenie dnia

POLSAT

6.00 Wstawaj! Gramy!, odc.140
6.50 Adam i Ewa, odc.177
7.25 JAG Wojskowe Biuro Śledcze, odc.45
8.25 Gra w ciemno, odc.217
9.25 Halo! Kasa!, odc.28
10.15 TV Market
10.35 Mój wstrętny, tłusty narzeczony, odc.6
11.35 Samo życie, odc.771
12.25 Okno na miasto
12.55 JAG Wojskowe Biuro Śledcze, odc.46
13.55 Pierwsza miłość, odc.367
14.40 Rodzina zastępcza, odc.238
15.45 Wydarzenia
16.05 Pogoda
16.10 Interwencja, odc.736
16.30 Okno na miasto
17.00 Gra w ciemno, odc.218
18.00 Pierwsza miłość, odc.368
18.45 Flesh + Pogoda
18.50 Wydarzenia
19.20 Sport
19.30 Samo życie, odc.772
20.20 Grasz czy nie grasz, odc.42
21.20 Fala zbrodni, odc.64
21.55 Studio Lotto
22.25 Co z tą Polską?, odc.84
Program Tomasza Lisa, w którym gospodarz wraz z zaproszonymi gośćmi komentuje ważne i bieżące wydarzenia polityczne oraz społeczno-gospodarcze. „Co z tą Polską?" to najważniejsze sprawy i ludzie, o których najwięcej się mówi i słyszy. W programie debata na tematy, które poruszają wszystkich Polaków/wk. Stałym punktem jest też wywiad z człowiekiem, który jest lub będzie na ustach wszystkich oraz prognoza tego, co zdarzy się w kolejnych 7 dniach. Bez tematów tabu i taryfy ulgowej. Program emitowany jest na żywo i nierzadko dochodzi w nim do niespodziewanych sytuacji.
23.25 Gorzka miłość, odc.4
23.55 Biznes Wydarzenia
0.15 Pogoda
0.20 Na jeden temat...z Joan Rivers, odc.5
0.50 Dziewczyny w bikini
2.50 Love TV
4.20 BoomBox, odc.191
5.30 Pożegnanie

TVN

5.40 Uwaga! - magazyn
6.00 Telesklep
6.40 Kobra. Oddział specjalny - serial sensacyjny
7.35 Maraton Uśmiechu - program rozrywkowy
8.05 Sędzia Anna Maria Wesołowska - serial
9.05 Wykręć numer - interaktywny teleturniej na żywo
10.15 Fabryka Gry - interaktywny program rozrywkowy
11.10 Detektywi - serial
11.40 Rozmowy w toku - talk show
12.50 Na Wspólnej - serial obyczajowy
13.20 W-11 Wydział Śledczy - serial
14.00 Kobra. Oddział specjalny - serial sensacyjny
15.00 Cena marzeń - telenowela
16.00 Fakty Popołudniowe
16.15 Sędzia Anna Maria Wesołowska - serial
17.15 Rozmowy w toku - talk show
18.25 Detektywi - serial
19.00 Fakty
19.30 Sport
19.40 Pogoda
19.45 Uwaga! - magazyn
20.15 W-11 Wydział Śledczy - serial
20.55 Na Wspólnej - serial obyczajowy
21.30 Wyścig z żywiołem - film katastroficzny, USA, reż. Neil Kinsella wyk. Neil Kinsella, Ted McGinley
23.25 Kryminalni - serial kryminalny

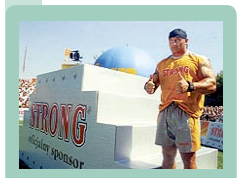

0.30 Siłacze - Strongman - program rozrywkowy
1.35 Nocne igraszki - program rozrywkowy
2.35 Uwaga! - magazyn
2.55 Telesklep

TV 4

5.40 Sztukateria - magazyn kulturalny
6.05 Kinomaniak - magazyn filmowy
6.30 VIP - program kulturalno-rozrywkowy
6.55 Muzyczne listy - magazyn muzyczny
8.00 TV Market
8.30 Pokemon - serial animowany
9.00 Rocket Power - serial animowany
9.30 Pensjonat pod różą - serial obyczajowy
10.35 Kasa na bank - program interaktywny
11.45 V-max - magazyn motoryzacyjny
12.15 Jesteś moim życiem - serial
13.20 Stan wyjątkowy - serial
14.20 Wygraj fortunę - program interaktywny
15.20 Pokemon - serial animowany
15.50 Młodzieńcza miłość - telenowela
16.55 Pensjonat pod różą - serial obyczajowy
17.55 Stan wyjątkowy - serial

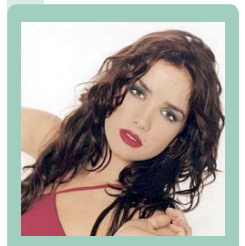

18.55 Jesteś moim życiem - serial
20.00 Tok2Szok - program rozrywkowy
21.00 Komando - film akcji, USA, 1985, reż. Mark L. Lester, wyk. Arnold Schwarzenegger, Rae Dawn Hong
22.50 Czarna wdowa - thriller kryminalny, USA, 1987, reż. Bobby Rafelson, wyk. Debra Winger, Sami Frey
1.00 Zakończenie programu

CANAL +

7.05 Łapu - capu - chochliki telewizyjne 7.15 Nie przegap - magazyn informacyjny 7.25 Diabelski młyn - filmy animowane 8.00 Za drzwiami Actors Studio. Ralph Fiennes - serial dokumentalny 8.55 Rewizja osobista - film psychologiczny 10.20 Nagie alibi - film kryminalny 11.55 Trójkąt - film przygodowy odc. 2/3 13.25 Sekret - dramat obyczajowy 14.55 Nieokiełznana przyroda - Ogień - film katastroficzny 16.30 Dziecko - dramat obyczajowy 18.10 Wulkan - film katastroficzny 20.00 Diabelski młyn - filmy animowane 20.35 Nie przegap - magazyn informacyjny 20.45 Łapu - capu - chochliki telewizyjne 21.00 Premiera Joey II - serial komediowy 21.30 Premiera Na powierzchni - serial SF 22.20 Siła strachu - thriller 0.05 Opowieści z krypty - horror komediowy 1.30 Wizje - horror

HBO

6.30 Magia życia - obyczajowy, USA 2004 8.00 Donald Trump - historia nieautoryzowana - film biograficzny, USA 2005 9.25 Fakir z Bilbao - thriller, USA 1998 12.30 Selena - film biograficzny, USA 1997 14.35 Bez żalu -film romantyczny, USA 2004 16.10 Komórka - film sensacyjny, USA 2004 17.45 Elf - film familijny, USA 2003 19.20 Witajcie w dżungli - komedia akcji, USA 2003 21.00 Premiera: Czerwone drzwi - komedia obyczajowa, USA 2005 22.35 HBO na stojaka! Odc 154 - program rozrywkowy, Polska 2006 23.05 Szczypta Ameryki - komedia, Węgry 2002 1.00 Rick - dramat, USA 2003 2.30 Fascynacja - thriller, Niemcy/W Brytania 2004 4.10 Cinema, cinema - magazyn filmowy, USA 2006 4.35 Nazywam się Emma - komedia romantyczna, USA 2005

PLANETE

9.40 Przez Syberię. Lodowy szlak - serial 10.10 Przez Syberię. Wędrowcy na mrozie - serial 10.40 Zoo w Auckland - serial 11.10 Zoo w Auckland - serial 11.40 Korporacja - film dok. odc. 3 - ost. 12.45 Życie idola. Humphrey Bogart - serial 13.45 Przez Syberię. Lato nad Bajkałem - serial 14.15 Philippe Perrin. Zawód. astronauta - film dok. 15.15 Legendarne nagrania. Queen - film dok. 16.10 Mój dom. Mój dom w Quebecu, mój indiański dom, mój pałac w Wenecji - film dok. odc. 9/10 16.35 Koniec zasobów, czyli bój o przetrwanie - film dok. 17.10 Legendarna Patagonia. Ptaki morskiego wybrzeża - film dok. odc. 2/6 17.40 Kawa z Piną Bausch - film dok. 18.00 Włoscy didżeje - film dok. 19.00 Andrzej Wajda - moje notatki z historii. Jeszcze nie zginęła - serial 19.45 Chiny na nowym szlaku. Tian Tian - serial 20.15 Najpiękniejsze plaże świata. Brazylia - serial 20.45 Mussolini. Podwójna śmierć - film dok. odc. 1/2 21.45 Mussolini. Tajna korespondencja - film dok. odc. 2 - ost. 22.35 Opowieści w obrazach. „Narodziny Wenus" Botticellego - serial 23.05 Skarby rosyjskiej przyrody. Bajkał - perła Syberii - serial 23.35 Sekrety aniołów, demonów i masonów - film dok. odc. 1/2 0.30 Sekrety aniołów, demonów i masonów - film dok. odc. 2

DISCOVERY

9.00 Amerykański hot - rod. Corvette '63 - serial dok. 10.00 Amerykański chopper. Motocykl dla Carrolla Shelby'ego - serial dok. 11.00 Wojny na złomowisku - serial dok. 12.00 Przeprowadzki gigantów. Kamienice kolosy - serial dok. 13.00 Strażacy - serial dok. 14.00 Ryzykant. Ognisty szyb - serial dok. 15.00 Test Case. Samoloty i przestrzeń kosmiczna - serial dok. 15.30 Test Case. Samochód na zewnątrz - serial dok. 16.00 Superjazda. Foose '69 - serial dok. 17.00 Amerykański hot - rod. Corvette '63 - serial dok. 18.00 Amerykański chopper. Motocykl Lincoln - serial dok. 19.00 Prawda czy fałsz - pogromcy mitów. Winda śmierci/Maszyna do lewitacji - serial dok. 20.00 Przeprowadzki gigantów. Wędrujące wieże - serial dok. 21.00 Przedziwne opowieści o UFO. Inwazja kosmitów na Szkocję - serial dok. 22.00 Z akt FBI. Policyjny nalot 23.00 Fani czterech kółek. Mercedes Cosworth - serial dok. 23.30 Fani czterech kółek. Mercedes Cosworth - serial dok. 0.00 Masakra w Madrycie - film dok. 1.00 Superkonstrukcje. Największa na świecie platforma wiertnicza - serial dok. 2.00 Superjazda. Pojazd Joego Rogana - serial dok. 3.00 Amerykański hot - rod. Corvette '63 - serial dok.

NAT. GEOGR.

8.00 Dzika Indonezja. Zderzenie dwóch światów - serial dok. 9.00 Nocni myśliwi - film dok. 10.00 Niebezpieczne spotkania. Najsilniejsze szczęki świata - serial dok. 11.00 Katastrofa w przestworzach. Awaryjne wodowanie - serial dok. 12.00 Wielkie konstrukcje. Największe więzienie świata - serial dok. 13.00 Dzika Indonezja. Zderzenie dwóch światów - serial dok. 14.00 Nocni myśliwi - film dok. 15.00 Niebezpieczne spotkania. Najsilniejsze szczęki świata - serial dok. 16.00 W poszukiwaniu jaguara - film dok. 17.00 Być stworzeniem. Gepardy - serial dok. 18.00 Wielkie konstrukcje. Autobahn - serial dok. 19.00 Dzika Indonezja. Zderzenie dwóch światów - serial dok. 20.00 Tuż przed tragedią. Prom kosmiczny Columbia - serial dok. 21.00 Premiera Zabójcze koty - film dok. 22.00 Niebezpieczne spotkania. Niebezpieczne gawry - serial dok. 23.00 Czysta nauka. Superwulkany - serial dok. 0.00 Zabójcze koty - film dok.

CZWARTEK 19.10

TELE 5

5.25 Czynnik PSI - serial
6.20 Stellina - telenowela
7.10 Prognoza pogody
7.20 Werdykt - program sądowy
8.20 Moja piękna grubaska - telenowela
9.10 Telezakupy
11.10 Słuchaj serca - film obyczajowy, USA 1994, reż. Lee Grant, wyk. Ann-Margret, George Segal
12.55 Stellina - telenowela
13.50 Telezakupy
14.15 Prognoza pogody
14.25 Czynnik PSI - serial
15.25 Conan - serial przygodowy
16.20 Mroczny rycerz - serial
17.20 Prognoza pogody
17.25 Moja piękna grubaska - telenowela
18.25 Gorączka w mieście - serial kryminalny
19.25 Waleczne serca - serial
19.55 Prognoza pogody
20.00 Sen o nożu - thriller
21.55 Prognoza pogody
22.00 Oblicza zbrodni - serial
23.00 Gorączka w mieście - serial kryminalny
0.00 Waleczne serca - serial
0.30 Najlepszy seks w życiu - serial erotyczny
1.50 Rybia nocka

TVN siedem

6.00 Nie ma jak u teściów - serial
6.30 Telesklep
7.35 Stefan Frank - lekarz znany i lubiany - serial obyczajowy
8.35 Zdradzona miłość - telenowela
9.25 Ostry dyżur V - serial obyczajowy
10.25 Nash Bridges - serial sensacyjny
11.25 Strażnik kasy
12.25 Telesklep
14.15 Zdradzona miłość - telenowela
15.10 Nie ma jak u teściów - serial
15.40 Nauka jazdy - serial
16.10 Kasia i Tomek - serial
16.40 Przyjaciele - serial
17.10 Ostry dyżur VI - serial obyczajowy
18.10 Nash Bridges - serial sensacyjny
19.10 Kasia i Tomek - serial
19.40 Przyjaciele - serial
20.10 Ucieczka - film sensacyjny, USA, 1998, reż. Armand Mastroianni wyk. Adrian Pasdar, Antonio Sabato Jr.
22.10 Kobra. Oddział specjalny - serial sensacyjny
23.15 W rytmie hip-hopu - film obyczajowy, USA, 2001, reż. Thomas Carter wyk. Julia Stiles, Sean Patrick Thomas
1.40 Derren Brown - program rozrywkowy
2.10 Nauka jazdy - serial

POLONIA

8.15 Kwadrans po ósmej
8.30 Wiadomości-skrót, Pogoda
8.35 Kawa czy herbata?
8.55 Był taki dzień - felieton
9.00 Budzik - Żarłoki i niejadki
9.25 Mój Dekalog - Krzysztof Hołowczyc
9.50 Zaolzie
10.05 Zacisze gwiazd
10.30 Reportaż polonijny
10.40 Najlepszy z najlepszych, odc.5
11.05 Unijnym traktem - cykl reportaży
11.25 Skarbiec magazyn historyczno - kulturalny
12.00 Wiadomości
12.10 Złotopolscy, odc. 774
12.35 Plebania, odc. 540
13.00 Polska Karta
13.30 Egzamin z życia, odc. 47 - serial
14.15 Msza z księdzem Jerzym - film dok.
14.55 Dubidu, odc. 2 - quiz muzyczny
15.50 Program publicystyczny
16.30 Budzik - Żarłoki i niejadki
17.00 Teleexpress
17.15 Najlepszy z najlepszych, odc.6
17.45 Raj - magazyn
18.10 Mój Dekalog - Krzysztof Hołowczyc
18.40 Skarbiec magazyn historyczno - kulturalny
19.15 Dobranocka - Bolek i Lolek
19.30 Wiadomości, Sport, Pogoda
20.10 Pogoda dla kierowców
20.10 Złotopolscy, odc. 774
20.35 Plebania, odc. 540
21.00 Świadectwo dojrzałości - reportaż
21.15 Teatr TV - Mazepa - autor. Juliusz Słowacki - spektakl teatralny, Polska, reż. Gustaw Holoubek
23.30 Panorama, Biznes, Sport, Pogoda
0.00 Studio Międzynarodowego Konkursu Skrzypcowego im. Henryka Wieniawskiego
0.25 Najlepszy z najlepszych, odc.6
0.45 Mój Dekalog

PULS

7.50 Puls wieczoru 8.30 Droga do Avonlea - serial obyczajowy 9.30 Telezakupy 10.10 Szpital na peryferiach. Odsetek powikłań zapalnych - serial obyczajowy 11.10 Telezakupy 12.00 Puls wieczoru 12.40 Audiencja generalna - retransmisja 13.40 Dzień „Kolibra" - film obyczajowy 15.40 Droga do Avonlea - serial obyczajowy 16.50 Zimna wojna. Czerwoni. - serial dokumentalny 18.00 Szpital na peryferiach. Odliczanie - serial obyczajowy 19.10 Taaaka ryba - magazyn wędkarski 19.55 Puls wieczoru 20.40 Jan Paweł II w Wadowicach - film dokumentalny 21.50 Pod prąd - program publicystyczny 22.40 Don Matteo. Za kulisami - serial kryminalny 23.45 Puls wieczoru 0.25 Wolność Słowa - program religijny

ALE KINO!

8.00 Siostry - dramat obyczajowy 9.40 Młodość Chopina - film biograficzny 11.55 Steve McQueen - król życia - film dokumentalny 13.35 Wielka podróż - film obyczajowy 15.30 Doktor - dramat obyczajowy 17.40 Odkrycie nieba - dramat psychologiczny 20.00 Kino Afryki Moolaad... - dramat społeczny Ostry protest wobec plemiennego zwyczaju obrzezania kobiet, który wciąż praktykowany jest w ponad połowie krajów Czarnego Lądu. Nagrodzony w Cannes film czołowego twórcy kina Afryki. 22.10 Nieugięci - film sensacyjny 0.05 Silkwood - dramat sensacyjny

KINO POLSKA

13.50 W takim niedużym mieście... - film dok. 14.10 Punkt widzenia. - film dok. 14.25 Borkowie z Solca. - reportaż 14.40 Siłacze. - film dok. 15.00 Seans. Gwiazda na horyzoncie - Halina Golanko 15.15 Uciec jak najbliżej. - film obyczajowy 16.50 Big Han. Adam Hanuszkiewicz. - film dok. 17.10 Kalwaria Marii Wnęk. - film dok. 17.30 Mistrzowie dokumentu - Jacek Bławut 17.45 Nienormalni. - film dok. 19.00 Kostka cukru. - film dok. 19.10 Byłem generałem Wehrmachtu. - film dok. 19.30 Cyrk Skalskiego. - film dok. 20.00 Seans. Poprawka z historii 20.15 Dzień oczyszczenia. - film wojenny 22.00 Z pomocą Warszawie. - film dok. 22.35 Seans. Czasy i obyczaje 22.40 Miasteczko. - dramat obyczajowy 23.55 W takim niedużym mieście... - film dok. 0.15 Punkt widzenia. - film dok. 0.30 Borkowie z Solca. - reportaż

TVP 3

8.05 Z gruszki i z pietruszki Pstrąg po lubelsku - magazyn 8.25 Warto wiedzieć, warto być 8.30 Kurier 8.48 Gość dnia 9.00 Muzea sztuki na świecie - Muzeum Marmottan w Paryżu, odc. 11 - serial dok. 9.30 Kurier 9.55 Reportaż Trójki - reportaż 10.10 Telezakupy 10.30 Kurier 10.45 Telekurier 11.15 Gość dnia 11.30 Kurier 11.45 Teleplotki 12.10 Niepokonani - cykl reportaży 12.30 Kurier 13.00 X wagon, odc.16 - magazyn 13.30 Kurier 13.50 Nie udawaj Greka - magazyn 14.15 Odlotowe pasje - reportaż 14.30 Kurier 14.45 Reportaż kulturalny 15.00 Muzea sztuki na świecie - Muzeum Marmottan w Paryżu, odc. 11 - serial dok. 15.30 Kurier 15.55 To jest temat 16.10 Rozmowa dnia 16.30 Kurier 16.45 Panorama Lubelska - flesz 17.00 Dbaj o zdrowie - magazyn 17.25 Warto wiedzieć, warto być 17.30 Kurier 17.50 Gość Trójki 18.05 Panorama Lubelska 18.30 Zdarzenia - magazyn reporterski 18.45 Bo mam armaty na murach - reportaż 19.00 Reporterzy TVP 3 zapraszają - reportaż 19.40 Gość Trójki 19.50 Warto wiedzieć, warto być 20.00 Telekurier 20.30 Kurier 21.00 Echa dnia 21.30 Kurier 21.50 Panorama Lubelska 22.10 Warto wiedzieć, warto być 22.15 Plus - minus - magazyn 23.00 Kurier 23.15 Patrol 3 - magazyn

POLSAT 2

3.35 Oblicza Ameryki, odc.249 4.00 Pierwsza miłość, odc.363 4.40 Oko na miasto, odc.26 5.15 Eureko - ja to wiem, odc. 4 6.00 Z kamerą wśród ludzi, odc.5 6.45 Zerwane więzi, odc.39 7.35 VIP, odc.184 8.00 Żeński rozmiar - Talk show Odety Moro Figurskiej, odc.29 8.30 Wydarzenia 8.50 Sport 8.55 Pogoda 9.00 Interwencja, odc.728 9.20 Samo życie, odc.570 10.00 Gra w ciemno, odc.199 10.45 Adami Ewa, odc.138 11.10 Interwencja, odc.728 11.30 Wydarzenia 11.50 Sport 11.55 Pogoda 12.00 Pierwsza miłość, odc.363 12.35 Oko na miasto, odc.26 13.00 Eureko - ja to wiem, odc.4 13.45 Z kamerą wśród ludzi, odc.5 14.30 Zerwane więzi, odc.39 15.30 VIP, odc.184 16.00 Żeński rozmiar - Talk show Odety Moro Figurskiej, odc.29 16.30 Wydarzenia 16.50 Pogoda 17.00 Interwencja, odc.728 17.20 Samo życie, odc.570 18.00 Gra w ciemno, odc.199 18.45 Adam i Ewa, odc.138 19.10 Interwencja, odc.728 19.30 Wydarzenia 19.50 Sport 19.55 Pogoda 20.00 Pierwsza miłość, odc.363 20.35 Oko na miasto, odc.26 21.00 Eureko - ja to wiem, odc. 4 21.45 Z kamerą wśród ludzi, odc.5 22.30 Zerwane więzi, odc.39 23.30 VIP, odc.184 0.00 Żeński rozmiar - Talk show Odety Moro Figurskiej, odc.29

EUROSPORT

8.30 Escape - magazyn rajdów ekstremalnych 9.00 Rajdowe Mistrzostwa Świata Rajd Turcji - podsumowanie 10.00 Freestyle motocross USA v. Europe Tour w Szwajcarii 11.00 Żużel Grand Prix Skandynawii 12.00 Piłka nożna Puchar UEFA. Mecze rewanżowe 1. rundy 13.00 Tenis ziemny Turniej WTA w Zurychu - 3. dzień 14.00 Tenis ziemny Turniej WTA w Zurychu - 1/8 finału 15.45 Gimnastyka sportowa Mistrzostwa Świata w Arhus - finał mężczyzn 18.00 Tenis ziemny Turniej WTA w Zurychu - 1/8 finału 19.45 Boks Walka o tytuł interkontynentalny federacji WBO w Pradze - waga lekkośrednia 20.45 Wstęp do meczu 21.00 Piłka nożna Puchar UEFA - 1. kolejka fazy grupowej 23.00 Piłka nożna Puchar UEFA - najważniejsze wydarzenia 0.00 Piłka nożna Liga Mistrzów - 3. kolejka fazy grupowej

POLSAT SPORT

7.00 - European Tour Weekly 7.30 - Liga włoska. AC Torino - Chievo Verona 9.30 - Liga włoska. Lazio Rzym - Cagliari Calcio 11.30 - na żywo ATP Masters Series w Madrycie - III runda 15.00 - Liga angielska. Arsenal Londyn - Watford 17.00 - Polska Liga Koszykówki 19.00 - na żywo Puchar UEFA. mecz I rundy fazy grupowej 20. 45 - na żywo Puchar UEFA. mecz I rundy fazy grupowej 22.35 - Puchar UEFA. I runda fazy grupowej 0.30 - ATP Masters z Madrytu - III runda

C+ SPORT

8.00 Piłka nożna Klub kibica. Mecz Pogoń Szczecin - Legia Warszawa 10.30 Piłka nożna Liga+Extra - magazyn ligi polskiej 12.15 Piłka nożna Liga angielska 14.15 Piłka nożna Ligue 1 - magazyn ligi francuskiej 14.45 Piłka nożna Premiership - magazyn ligi angielskiej 15.20 Łapu - capu - chochliki telewizyjne 15.35 Nie przegap - magazyn informacyjny 15.50 Piłka nożna Liga włoska 17.45 1 na 1 - magazyn sportowy 18.00 Piłka nożna Serie A - magazyn ligi włoskiej 18.30 Piłka nożna Primera Division - magazyn ligi hiszpańskiej 19.00 Piłka nożna Liga włoska 21.00 Piłka nożna Liga hiszpańska 23.00 Piłka nożna Serie A - magazyn ligi włoskiej 23.30 Piłka nożna Primera Division - magazyn ligi hiszpańskiej 0.00 Piłka nożna Klub kibica. Mecz Lech Poznań - ŁKS Łódź

POLECAMY

TVP 2, godz. 14.10

Europa da się lubić - podrywie

Głównym tematem tego odcinka jest sztuka uwodzenia, czyli wszystko o podrywaniu, flirtach i randkach. Uczestnicy programu opowiadają o tym, jaki sposób podrywania jest najpopularniejszy w ich krajach, jakie zachowania dyskwalifikują natychmiast podrywacza, którzy mieszkańcy krajów europejskich mają specjalne predyspozycje do uwodzenia, w jakich miejscach ludzie najczęściej podrywają, czy modne są randki internetowe. Będzie też mowa o tym, jak pod tym względem wygląda sytuacja w Polsce.

WARTO ZOBACZYĆ

TVN, godz. 21.30

Wyścig z żywiołem

W górach, nieopodal miasteczka Rutland spada grad wielkości kurzych jaj. Rozszalały żywioł zgarnia pierwsze śmiertelne żniwo. Tymczasem w mieście rodzina Blanchardów z niepokojem oczekuje wieści z kliniki. Dwunastoletni Jason (Myles Jeffrey) musi niezwłocznie przejść operację przeszczepu wątroby. Tylko tak można uratować mu życie. Chociaż synoptycy ostrzegają przed niebezpiecznymi ulewami, Dan (Ted McGinley), ojciec Jasona, pozwala mu wyjść z domu na imprezę. Wkrótce potem nadchodzi wiadomość o znalezieniu dawcy. Jednocześnie w mieście zaczyna szaleć burza z gradobiciem. Dan musi najpierw odnaleźć rozbity samolot, którym przewożono organy do przeszczepu, a następnie odszukać swego syna, który tuż przed nadejściem gradobicia bawił się z innymi dziećmi na świeżym powietrzu.

NIE PRZEGAP

TVP 2, godz. 1.00

Tajne akcje CIA

Przypomnienie drugiej serii odcinków serialu sensacyjnego odsłaniającego kulisy pracy Centralnej Agencji Wywiadowczej. Przedstawiane są w nich akcje oficerów operacyjnych CIA walczących przeciwko zagrożeniom w Stanach Zjednoczonych i na całym świecie. Dla Centralnej Agencji Wywiadowczej pracuje cały sztab ludzi, którzy zajmują się papierkową robotą, ale przede wszystkim rozwiązują skomplikowane zagadki szpiegowskie, zmagają się z terrorystami, walczą z reżimowymi rządami poprzedniej i obecnej epoki. Agenci CIA z trudem godzą życie osobiste ze służbą, która często wymaga całkowitego poświęcenia i zaangażowania.Po nieudanej akcji antyterrorystycznej Quinn tworzy międzyresortową grupę szybkiego reagowania, pod dowództwem byłego komandosa A.B. Stilesa. Na wieść, że Ramil Povlon, który zamordował Matta Callana przebywa w Nicei, agenci CIA wyruszają do Francji w poszukiwaniu zabójcy. Akcję komplikuje rząd francuski. W wyniku interwencji władz Povlon trafia do więzienia, a Quinn do aresztu domowego. Terri i Stiles przeprowadzają udaną operację porwania Povlona w Nicei. We Francji przeżywają krótki romans.

Fot. Marek Tkacz

JELENIA GÓRA Z góry widać lepiej

„Żerom" w pełnej krasie

Mija 61 lat od powstania I Liceum Ogólnokształcącego im. Stefana Żeromskiego. Jednak sam budynek powstał w roku 1913 i był siedzibą Oberrealschule und Realgymnasium, niemieckiego gimnazjum realnego dla chłopców, im. Braci Humboldtów, które specjalizowało się w nauczaniu przedmiotów przyrodniczych.
Dziś trudno wyobrazić sobie Jelenią Górę bez sylwety tego monumentalnego gmachu oraz okolicznych traktów: ulicy Kochanowskiego, Uroczej i Bogusławskiego

(tejo)

PIĄTEK 20.10

TVP 1

6.00 Kawa czy herbata?
8.00 Wiadomości
8.10 Pogoda
8.15 Kwadrans po ósmej
8.30 Wiadomości - skrót
8.33 Pogoda
8.35 Kawa czy herbata?
8.55 Był taki dzień - felieton
9.00 Snobs - Snobs 7 - serial
9.25 Jedyneczka - Dziwna kraina - wyprawa do dżungli - program dla dzieci
9.55 Teletubisie, odc. 35/156, Wielka Brytania
10.25 Kojak, USA
11.15 Telezakupy
11.45 Agrobiznes
12.00 Wiadomości
12.10 Klan - telenowela
12.35 Plebania - telenowela
13.05 Faceci do wzięcia - Mały kryzys - serial
13.30 Zagubieni II, odc. 12 - serial
14.20 Wielki świat małych odkrywców
14.40 Program publicystyczny
14.50 Był taki dzień - felieton
15.00 Wiadomości
15.10 Zagubieni II, odc. 13 - serial
16.05 Moda na sukces - serial
16.30 Moda na sukces - serial
17.00 Teleexpress
17.20 Na celowniku - magazyn
17.35 Savannah, odc.7 - serial
18.25 Sąsiedzi - Golf z gwiazdami - serial komediowy
19.00 Wieczorynka - Smerfy - Legendarne Smerfy 199 - serial animowany
19.30 Wiadomości
19.55 Sport
20.05 Pogoda
20.20 Piątkowe kino akcji - Góra Dantego - film fabularny, USA, reż. Roger Donaldson, wyk. Pierce Brosnan, Linda Hamilton, Jeremy Foley
22.10 Ring - talk-show
22.55 Most na rzece Kwai - część 1 - dramat, USA, Wielka Brytania, reż. David Lean, wyk. Alec Guinness, Sessue Hayakawa, James Donald, Jack Hawkins
0.30 Był taki dzień - felieton
0.30 Kino nocnych marków - Mystery, Alaska - film fabularny, USA, reż. Jay Roach, wyk. Russell Crowe, Mary McCormack, Lolita Davidovich
2.25 Był taki dzień - felieton
2.35 Zakończenie dnia

TVP 2

6.20 Ocean Avenue, odc. 109/130 - telenowela
7.05 10 minut tylko dla siebie
7.20 Telezakupy
7.35 Dwójka Dzieciom - Niezwykłe ranki Marcina Ranka, odc. 17/52 Porwanie Roksany - serial animowany
7.50 Dwójka Dzieciom - Niezwykłe ranki Marcina Ranka, odc. 18/52 Dziedzic - serial animowany
8.05 Na dobre i na złe, odc.84, Decydujące chwile - serial
9.00 Pytanie na śniadanie
11.05 Lokatorzy, odc. 203 Kolacja Noworoczna
11.30 McGregorowie, odc. 13/65 Morderczy bieg - serial
12.20 Telezakupy
12.35 Będę modelką, odc. 1/9 - telenowela
13.20 Allo, Allo, odc. 27/57 - serial komediowy
13.50 Super czy Talent - mówią gwiazdy - felieton
14.10 Dubidu, odc. 9 - quiz muzyczny
15.10 Dr Quinn - seria I, odc. 16/18 - serial obyczajowy
16.00 Dla niesłyszących - Panorama
16.15 Dla niesłyszących - Pogoda
16.20 Porwana. Historia Elizabeth Smart - dramat, USA, reż. Bobby Roth, wyk. Dylan Baker, Lindsay Frost, Amber Marshall
17.55 Eksperyment życie, odc.3
18.00 Program lokalny
18.30 Panorama
18.50 Pogoda
19.00 Kabaretowa Scena Dwójki - Formacja Chatelet - widowisko rozrywkowe
20.00 Podróże z żartem
21.00 Pogoda na piątek, odc. 7 - serial obyczajowy
21.55 Bezradnik przeciętnego Polaka - Jak zdradzić uczciwie pozostając wiernym - program rozrywkowy
22.30 Panorama
22.50 Biznes
23.00 Sport Telegram
23.05 Pogoda
23.20 Zawód morderca - dramat, USA, Republika Południowej Afryki, reż. Jean-Pierre Roux, wyk. Christopher Lambert, Dennis Hopper, Diane Kruger
0.55 Wiedźmin, odc. 3/13 Człowiek - pierwsze spotkanie - serial
1.45 Na bezsenną noc - Koncert urodzinowy Lata z Radiem 2006
2.40 Zakończenie dnia

POLSAT

6.50 Adam i Ewa, odc.178
7.25 JAG Wojskowe Biuro Śledcze, odc.46
08.25 Gra w ciemno, odc.218
9.25 Halo! Kasa!, odc.29
10.10 TV Market
10.30 Roseanne 1, odc.3
11.05 Benny Hill, odc.44
11.40 Samo życie, odc.772
12.25 Okno na miasto
12.55 JAG Wojskowe Biuro Śledcze, odc.47
13.55 Pierwsza miłość, odc.368
15.45 Wydarzenia
16.05 Pogoda
16.10 Interwencja, odc.737
16.30 Exclusive, odc.179
17.00 Gra w ciemno, odc.219
18.00 Pierwsza miłość, odc.369
18.45 Flesh + Pogoda
18.50 Wydarzenia
19.20 Sport
19.30 Moja macocha jest kosmitką - komedia sci-fi, USA, 1988; reż. Richard Benjamin; wyk. Dan Aykroyd, Kim Basinger
Owdowiały naukowiec, doktor Mills samotnie wychowujący córkę, (D. Aykroyd) zakochuje się w pięknej blondynce (K. Basinger), która w rzeczywistości jest przybyszem z Kosmosu. Różnice i pochodzenie z dwóch całkiem odmiennych, oddalonych od siebie światów nie stanowią przeszkody w porozumieniu się niezwykłej pary. Mills jest zauroczony „kosmiczną" partnerką, którą uważa za kobietę swoich marzeń. Jedynie jego córka ma czasami wątpliwości wobec tak nieziemskiej i oryginalnej macochy.
21.45 Zamieńmy się żonami, odc.7
21.55 Studio Lotto
22.45 Nieustraszeni, odc.90
23.45 Biznes Wydarzenia
0.05 Pogoda
0.10 www.strach - horror, Wielka Brytania / USA/Luksemburg/Niemcy, 2002; reż. William Malone; wyk. Stephen Dorff, Natascha McElhone Gdy Nowym Jorkiem wstrząsa seria tajemniczych, okrutnych zbrodni, do akcji wkraczają detektyw Mike Reilly (Dorf) i pani inspektor z wydziału zdrowia Terry Houston (McElhone), którzy postanawiają rozwikłać niezwykłą zagadkę. Wszystkie ofiary łączy jedno - każda z nich odwiedziła przed śmiercią perwersyjną stronę internetową. Aby odnaleźć obłąkanego mordercę, Mike i Terry muszą wkroczyć do odrażającego świat koszmaru, jaki czai się pod tajemniczą witryną internetową.
2.15 Dziewczyny w bikini
4.15 Love TV
5.45 Pożegnanie

TVN

5.40 Uwaga! - magazyn
6.00 Telesklep
6.40 Kobra. Oddział specjalny - serial sensacyjny
7.35 Firma - magazyn
8.05 Sędzia Anna Maria Wesołowska - serial
9.05 Wykręć numer - interaktywny teleturniej na żywo
10.15 Fabryka Gry - interaktywny program rozrywkowy
11.10 Detektywi - serial
11.40 Rozmowy w toku - talk show
12.50 Na Wspólnej - serial obyczajowy
13.20 W-11 Wydział Śledczy - serial
14.00 Kobra. Oddział specjalny - serial sensacyjny
15.00 Cena marzeń - telenowela
16.00 Fakty Popołudniowe
16.15 Sędzia Anna Maria Wesołowska - serial
17.15 Rozmowy w toku - talk show
18.25 Detektywi - serial
19.00 Fakty
19.30 Sport
19.40 Pogoda
19.45 Uwaga! - magazyn

20.15 Gruby i chudszy - komedia, USA, 1996, reż. Tom Shadyac wyk. Eddie Murphy, Jada Pinkett
22.15 American Pie II - komedia, USA, 2001, reż. James B. Rogers wyk. Jason Biggs, Shannon Elizabeth
0.35 Katastrofy w przestworzach - dokument
1.40 Nocne igraszki - program rozrywkowy
2.40 Telesklep
3.00 Uwaga! - magazyn

TV 4

6.05 KINOmaniak - nowa formuła
6.30 VIP - program kulturalno-rozrywkowy
6.55 Muzyczne listy - magazyn muzyczny
8.00 TV Market
8.30 Pokemon - serial animowany
9.00 Rocket Power - serial animowany
9.30 Pensjonat pod różą - serial obyczajowy
10.35 Kasa na bank - program interaktywny
11.45 Na Topie - wywiad Romana Rogowieckiego
12.15 Jesteś moim życiem - serial
13.20 Stan wyjątkowy - serial
14.20 Wygraj fortunę - program interaktywny
15.20 Muza.pl - program muzyczny
15.50 Młodzieńcza miłość - telenowela
16.55 Pensjonat pod różą - serial obyczajowy
17.55 Stan wyjątkowy - serial
18.55 Jesteś moim życiem - serial
20.00 Kamienica - program rozrywkowy
21.00 Ocean dusz - thriller, Wielka Brytania, 2006, reż. Nick Willing, James Hawes, Richard Laxton, wyk. Bill Paterson, Peter McDonald
23.05 Playboy
1.10 Biznes Wydarzenia
1.30 Prognoza pogody
1.35 Casino Night - program interaktywny
3.35 Muzyczne listy - magazyn muzyczny

4.25 FIFA Futbol Mundial - magazyn piłkarski
4.50 V-max - magazyn motoryzacyjny
5.10 Zakończenie programu

CANAL +

7.05 Łapu - capu - chochliki telewizyjne **7.15** Nie przegap - magazyn informacyjny **7.25** Diabelski młyn - filmy animowane **8.00** Bombon - el perro - dramat obyczajowy **9.45** Blef Coogana - film kryminalny **11.25** Niech żyje miłość - melodramat **13.05** 4. piętro - komedio-dramat **14.50** Molo - dramat psychologiczny **16.20** Grób Roseanny - komedia romantyczna **18.05** Tajniki przyrody - film przyrodniczy odc. 49 **18.40** Na powierzchni - serial SF **19.30** Joey II - serial komediowy **20.00** Diabelski młyn - filmy animowane **20.35** Nie przegap - magazyn informacyjny **20.45** Łapu - capu - chochliki telewizyjne **21.00** Premiera Marsz pingwinów - film dokumentalny **22.30** Osaczony - thriller **0.30** Obłęd - thriller

HBO

8.05 Tornado - thriller, Kanada 2004 **9.35** Historia pewnego misia - film familijny, Kanada 2004 **11.05** Kids in America - komedia, USA 2005 **12.35** Przygody Ociee Nash - film familijny, USA 2002 **14.15** Sztorm na Bałtyku - thriller, Niemcy 2003 **16.10** Hotelik w Prowansji - magazyn filmowy, USA 2006 **18.25** Domowy front, odc 7 - serial komediowy **18.45** Domowy front, odc 8 - serial komediowy **19.05** Domowy front, odc 9 - serial komediowy **19.30** Premiera: Tata i jego czwórka - serial obyczajowy **21.55** Premiera: Huff II, odc 6 - serial obyczajowy **22.50** Przegrane życie - dramat, USA 2003 **0.35** Football Factory - film kryminalny, Wielka Brytania 2004 **2.05** Deklaracja - thriller, Kanada/Francja/W Brytania 2003 **4.00** Na planie - magazyn filmowy, USA 2005

PLANETE

9.10 Czy ktoś pytał o B...jarta? - film dok. **10.45** Operacje lotnicze. Tankowanie w powietrzu - film dok. odc. 10/11 **11.40** Operacje lotnicze. Śmigłowce wielozadaniowe - film dok. odc. 11- ost. **12.35** Moja szkoła. Moja szkoła we Włoszech, moja szkoła cyrkowa w Brazylii - serial **13.05** Przez Syberię. Psi zaprzęg - serial **13.40** Andrzej Wajda - moje notatki z historii. Wiedzieliśmy, czego od nas chcą - serial **14.30** Andrzej Wajda - moje notatki z historii. Oni budowali nasze szczęście - serial **15.25** Zyciorys do protokołu - rzecz o generale Leopoldzie Okulickim - film dok. **16.05** Mój dom. Mój dom na Hydrze, mój dom w Atenach, mój dom na Wybrzeżu Kości Słoniowej - film dok. odc. 8/10 **16.30** Więzienie i ulica - film dok. **17.55** Legendama Patagonia. Życie pustyni - film dok. odc. 3/6 **18.25** Wrzeszczący faceci - film dok. **19.45** Chiny na nowym szlaku. Szanghajscy Żydzi - serial **20.15** Zoo w Auckland - serial **20.45** Paragraf 175 - film dok. **22.05** Opowieści w obrazach. „Chłopiec ugryziony przez jaszczurkę" Caravaggia - serial **22.35** Skarby rosyjskiej przyrody. Życie w tundrze - serial **23.05** Przyjaciel baribali - film dok. **0.05** Metamorfozy ciała - film dok. **1.05** Tadeusz Kutrzeba - film dok. **1.40** Melvin Just - wcielenie zła - film dok.

DISCOVERY

9.00 Amerykański hot - rod. Corvette '63 - serial dok. **10.00** Amerykański chopper. Motocykl Lincoln - serial dok. **11.00** Wojny na złomowisku - serial dok. **12.00** Przeprowadzki gigantów. Wędrujące wieże - serial dok. **13.00** Strażacy - serial dok. **14.00** Ryzykant. Oko cyklonu - serial dok. **15.00** Test Case. Bezpieczeństwo osobiste - serial dok. **15.30** Test Case. Na kołach - serial dok. **16.00** Superjazda. Na torze - serial dok. **17.00** Amerykański hot - rod. Corvette '63 - serial dok. **18.00** Amerykański chopper. Motocykl Lincoln - serial dok. **19.00** Prawda czy fałsz - pogromcy mitów. Jak oszukać radary? - serial dok. **20.00** Przeprowadzki gigantów. Ruchome tory - serial dok. **21.00** Przedziwne opowieści o UFO. Czy kosmici zbudowali piramidy? - serial dok. **22.00** Z akt FBI odc. 15 **23.00** Fani czterech kółek. Porsche 928 - serial dok. **23.30** Fani czterech kółek. Porsche 928 - serial dok. **0.00** Auto dla Amerykanina. Potwór Frankensteina - serial dok. **1.00** Auto dla Amerykanina. Chevrolet Camaro - serial dok. **2.00** Auto dla Amerykanina. Ojciec ukradł mi samochód - serial dok. **3.00** Fani czterech kółek. Mercedes - serial dok. **4.00** Superjazda. Kryptonim „Daisy" - serial dok.

NAT. GEOGR.

8.00 Dzikie przygody. Ekspedycja „Szympans" - serial dok. **9.00** Prawda i fikcja w Hollywood. Pościgi samochodowe - serial dok. **10.00** Mnich kung - fu - film dok. **11.00** Katastrofa w przestworzach. Egypt Air 990 - serial dok. **12.00** Wielkie konstrukcje. Dworzec kolejowy w Berlinie - serial dok. **13.00** Dzikie przygody. Ekspedycja „Szympans" - serial dok. **14.00** Prawda i fikcja w Hollywood. Pościgi samochodowe - serial dok. **15.00** Mnich kung - fu - film dok. **16.00** Tropem lampartów - film dok. **17.00** Być stworzeniem. Orangutan - serial dok. **18.00** Wielkie konstrukcje. USS Ronald Reagan - serial dok. **19.00** Dzikie przygody. Ekspedycja „Szympans" - serial dok. **20.00** Tuż przed tragedią. Alpejskie tsunami - serial dok. **21.00** Premiera Prawda i fikcja w Hollywood. Niezwykłe pojazdy - serial dok. **22.00** Premiera Miecz samuraja - film dok. **23.00** Czysta nauka. Trójkąt Bermudzki - serial dok. **0.00** Prawda i fikcja w Hollywood. Niezwykłe pojazdy - serial dok.

PIĄTEK 20.10

TELE 5

5.25 Czynnik PSI - serial
6.20 Stellina - telenowela
7.10 Prognoza pogody
7.20 Werdykt - program sądowy
8.20 Moja piękna grubaska - telenowela
9.10 Telezakupy
11.10 Kontrakt małżeński - komedia, Francja/USA 1991, reż. Carol Wiseman, wyk. Patsy Kensit, Stephane Freiss
12.55 Stellina - telenowela
13.50 Telezakupy
14.15 Prognoza pogody
14.25 Czynnik PSI - serial
15.25 Conan - serial przygodowy
16.20 Mroczny rycerz - serial
17.20 Prognoza pogody
17.25 Moja piękna grubaska - telenowela
18.25 Gorączka w mieście - serial kryminalny
19.25 Waleczne serca - serial
19.55 Prognoza pogody
20.00 Twarz - dramat kryminalny, W.Brytania 1997, reż. Antonia Bird, wyk. Robert Carlyle, Ray Winstone
22.00 Prognoza pogody
22.05 Plusy dodatnie, plusy ujemne - program Tomasza Wołka
23.00 Prawo pięści - serial sensacyjny
23.55 Czynnik PSI - serial
0.55 Najlepszy seks w życiu - serial erotyczny
2.15 Rybia nocka

TVN siedem

6.00 Nie ma jak u teściów - serial
6.30 Telesklep
7.35 Kobra. Oddział specjalny - serial sensacyjny
8.35 Zdradzona miłość - telenowela
9.25 Ostry dyżur VI - serial obyczajowy
10.25 Nash Bridges - serial sensacyjny
11.25 Strażnik kasy
12.25 Telesklep
14.15 Zdradzona miłość - telenowela
15.10 Nie ma jak u teściów - serial
15.40 Nauka jazdy - serial
16.10 Kasia i Tomek - serial
16.40 Przyjaciele - serial
17.10 Ostry dyżur VI - serial obyczajowy
18.10 Nash Bridges - serial sensacyjny
19.10 Kasia i Tomek - serial
19.40 Przyjaciele - serial
20.10 Zdradliwa toń - film sensacyjny, USA, 1975, reż. Stuart Rosenberg wyk. Paul Newman, Joanne Woodward
22.25 Tak nieliczni - film wojenny, USA, 1959, reż. John Sturges wyk. Frank Sinatra, Gina Lollobrigida
0.55 Zdradliwa toń - film sensacyjny, USA, 1975, reż. Stuart Rosenberg wyk. Paul Newman, Joanne Woodward
3.05 Nauka jazdy - serial

POLONIA

8.15 Kwadrans po ósmej
8.30 Wiadomości-skrót, Pogoda
8.35 Kawa czy herbata?
8.55 Był taki dzień - felieton
9.00 Domowe przedszkole
9.25 Ranczo pod Zieloną Siódemką, 26
9.55 Raj - magazyn
10.20 Najlepszy z najlepszych, odc.6
10.45 Regionalia - magazyn
11.15 61 Międzynarodowy Festiwal Chopinowski - Duszniki Zdrój 2006 - reportaż
11.45 To jest temat
12.00 Wiadomości
12.10 Złotopolscy, odc. 775
12.35 Plebania, odc. 541
13.00 Świadectwo dojrzałości - reportaż
13.30 Teatr TV - Mazepa - autor. Juliusz Słowacki - spektakl teatralny, Polska, reż. Gustaw Holoubek, wyk. Gustaw Holoubek, Marek Kondrat
15.45 Domowe przedszkole
16.10 Ranczo pod Zieloną Siódemką, 26
16.35 Polska egzotyczna - Wikingowie
17.00 Teleexpress
17.15 Święta wojna - serial
17.40 Zdarzyło się - reportaż
18.05 Okazja, odc. 7 - Safari - serial
18.30 Regionalia - magazyn
19.00 Wieści Polonijne
19.15 Dobranocka - Bolek i Lolek
19.30 Wiadomości, Sport, Pogoda
20.10 Złotopolscy, odc. 775
20.35 Plebania, odc. 541
21.00 Mówi się ....
21.35 Na dobre i na złe, odc. 254 - serial
22.30 Duże dzieci - talk-show
23.10 Porozmawiajmy
0.00 Studio Międzynarodowego Konkursu Skrzypcowego im. Henryka Wieniawskiego
0.25 Byle dobrze było nam - koncert Anny Treter, cz. 1
0.50 Nieparzyści, odc. 2 - telenowela
1.15 Dobranocka za oceanem

PULS

7.50 Puls wieczoru **8.30** Droga do Avonlea - serial obyczajowy **9.30** Telezakupy **10.10** Szpital na peryferiach. Odliczanie - serial **11.20** Telezakupy **12.10** Puls wieczoru **12.50** Europejskie ogrody zoologiczne. Poznań - serial dok. **13.30** Przygody zwierząt. Żółwie morskie - serial dok. **14.10** Misyjne serce Polski - film dok. **15.00** Godzina Miłosierdzia **15.35** Droga do Avonlea - serial obyczajowy **16.40** Wyobraźnia zniewolona... To, co niewidzialne staje się widzialne - film dok. odc. 5 **17.20** Jan Paweł II w Wadowicach - film dok. **18.30** Pod prąd - program publicystyczny **19.20** Knieja - magazyn łowiecki **19.55** Puls wieczoru **20.40** Pingwin - dramat obyczajowy **22.40** Don Matteo. Paragraf 23 - serial **23.40** Puls wieczoru **0.20** Wolność Słowa - program religijny **1.00** Zdrowy puls - magazyn medyczny **1.30** Jan Paweł II w Sandomierzu - film dok. **2.20** Godzina Miłosierdzia **3.00** Puls wieczoru

ALE KINO!

8.00 Psi pazur - dramat **9.50** Limuzyna Daimler - Benz - dramat **11.35** Za drzwiami Actors Studio. Michael J. Fox - serial **12.30** Rozgrywka - filmy krótkometrażowe **13.10** Niceland - dramat obyczajowy **14.45** Zabójcza mania - thriller **16.20** Pierścionek z orłem w koronie - dramat wojenny **18.15** Miejsce, w którym był raj - dramat obyczajowy **20.00** Chłopak rzeźnika - dramat psychologiczny Irlandzka prowincja, lata 60. 12-letni Francie żyje w wyimaginowanym świecie kreowanym przez ukochane komiksy i najnowsze osiągnięcie techniki - telewizję. Coraz mniej chętnie wraca do rzeczywistości, którą dla Franciego stanowi jego patologiczna rodzina: ojciec jest największym pijaczyną w mieście, a matka - pod wpływem biedy i alkoholizmu męża - osuwa się powoli w chorobę psychiczną. **21.55** Zawód pan młody - komedia **23.55** Nie widząc zła - thriller **1.30** Płaski świat - film krótkometrażowy

KINO POLSKA

13.50 Korytarze sądu. - film dok. **14.00** Jubileuszowy. - film dok. **14.15** 8 minut bez polityki. - etiuda filmowa **14.30** Seans. Poprawka z historii **14.35** Polska Kronika Filmowa 16A/70. **14.55** Lenin w Polsce. - film biograficzny **16.35** Pamiętamy Lenina. - film dok. **16.50** Listy z Poronina. - film dok. **17.15** Seans. Czasy i obyczaje **17.20** Sam pośród miasta. - dramat psychologiczny **18.40** Poza zasięgiem. - etiuda filmowa **18.45** Nic się nie stało. - etiuda filmowa **18.55** 20 mil dalej. - etiuda filmowa **19.05** Miasto. - film dok. **19.25** Być ptakiem. - film dok. **20.00** Seans. Pan na ekranie - Tadeusz Janczar **20.15** Znaki na drodze. - dramat psychologiczny **22.00** Jasny dzień wolności. - film dok. **22.20** Marzenie. - film animowany **22.35** Na ekranie i na planie - mag. filmowy odc. 67 **23.05** Młode kadry - Reżyserzy Bar na Victorii. - film dok. **0.05** Rzut okiem, czyli ból dorastania - pr. rozrywkowy

TVP 3

8.05 Zdarzenia **8.25** Warto wiedzieć, warto być **8.30** Kurier **8.48** Gość dnia **9.00** Ekscentrycy, odc. 13 - cykl dok. **9.30** Kurier **9.55** Reportaż Trójki - reportaż **10.10** Telezakupy **10.30** Kurier **10.45** Telekurier **11.15** Gość dnia **11.30** Kurier **11.45** Program publicystyczny **12.10** Niezła jazda **12.30** Kurier **13.00** Misja Gryf - magazyn **13.30** Kurier **13.50** Wierzę, wątpię, szukam **14.15** To jest temat **14.30** Kurier **14.45** Reportaż kulturalny **15.00** Ekscentrycy, odc. 13 - cykl dok. **15.30** Kurier **15.55** Odlotowe pasje - reportaż **16.10** Rozmowa dnia **16.30** Kurier **16.45** Panorama Lubelska - flesz **16.55** Przeglądarka kulturalna **17.25** Warto wiedzieć, warto być **17.30** Kurier **17.50** Gość Trójki **18.05** Panorama Lubelska **18.25** Tydzień w Trójce - program promocyjny **18.35** Magazyn weekendowy **19.05** Z gruszki i z pietruszki Pstrąg po lubelsku - magazyn **19.20** Rozmówki wschodnio-graniczne - reportaż **19.40** Gość Trójki **19.50** Warto wiedzieć, warto być **20.00** Telekurier **20.10** Niezła jazda **20.30** Kurier **21.00** Echa dnia **21.30** Kurier **21.50** Panorama Lubelska **22.10** Warto wiedzieć, warto być **22.15** Plus - minus - magazyn **23.00** Kurier **23.15** Uwierz w dokument. Mercedes - serial dok. **0.00** Prawda i fikcja w Hollywood. Niezwykłe pojazdy - serial dok.

POLSAT 2

5.10 Kuba Wojewódzki, odc.68 **6.00** Świat według Kiepskich, odc.206 Grzałka **6.30** Czego się boją faceci czyli Seks w mniejszym mieście, odc. 2 **7.00** Sztukateria, odc.157 **7.30** DJ Party 2006, odc.96 **8.30** Wydarzenia **8.50** Sport **8.55** Pogoda **9.00** Interwencja, odc.729 **9.20** Ale się kręci, odc.4 **10.00** Gra w ciemno, odc.200 **10.45** Adam i Ewa, odc.139 **11.10** Interwencja, odc.729 **11.30** Wydarzenia **11.50** Sport **11.55** Pogoda **12.00** Pierwsza miłość, odc.364 **12.35** Oko na miasto, odc.27 **13.00** Kuba Wojewódzki, odc.68 **13.50** Świat według Kiepskich, odc.205 **14.15** Daleko od noszy, odc.94 **14.40** Czego się boją faceci czyli Seks w mniejszym mieście, odc. 2 **15.05** Sztukateria, odc.157 **15.30** DJ Party 2006, odc.96 **16.30** Wydarzenia **16.50** Pogoda **17.00** Interwencja, odc.729 **17.20** Ale się kręci, odc.4 **18.00** Gra w ciemno, odc.200 **18.45** Adam i Ewa, odc.139 **19.10** Interwencja, odc.729 **19.30** Wydarzenia **19.50** Sport **19.55** Pogoda **20.00** Pierwsza miłość, odc.364 **20.35** Oko na miasto, odc.27 **21.00** Świat według Kiepskich, odc.205 **21.25** Daleko od noszy, odc.94 **21.50** Czego się boją faceci czyli Seks w mniejszym mieście, odc.2j **22.15** Kuba Wojewódzki, odc.68 **23.05** Sztukateria, odc.157

EUROSPORT

8.30 Gimnastyka sportowa Mistrzostwa Świata w Arhus - finał kobiet **9.30** Piłka nożna Puchar UEFA - 1. kolejka fazy grupowej **10.00** Piłka nożna Liga Mistrzów - 3. kolejka fazy grupowej **11.00** Piłka nożna Puchar UEFA - 1. kolejka fazy grupowej **11.30** Piłka nożna Liga Mistrzów - 3. kolejka fazy grupowej **12.30** Piłka nożna Puchar UEFA - 1. kolejka fazy grupowej **13.00** Piłka nożna Liga Mistrzów - 3. kolejka fazy grupowej **14.00** Tenis ziemny Turniej WTA w Zurychu - ćwierćfinał **17.30** Piłka nożna Puchar UEFA - 1. kolejka fazy grupowej **18.30** Top 24 Clubs - magazyn piłkarski **19.00** Gimnastyka sportowa Mistrzostwa Świata w Arhus - finał **21.30** Timbersport Drużynowe Mistrzostwa Europy w Wil **22.00** TNA Wrestling Zawody w USA **23.00** Top 24 Clubs - magazyn piłkarski **23.30** YOZ Xtreme - magazyn sportów ekstremalnych **0.00** Wiadomości Eurosportu **0.15** Sporty ekstremalne Zawody w Los Angeles **1.15** Wiadomości Eurosportu

POLECAMY

TVN, godz.20.15

Gruby i chudszy

Sherman Klump, podobnie jak reszta jego rodziny, cierpi na poważną nadwagę. Pewnego dnia w jego uniwersyteckiej pracowni pojawia się piękna dziewczyna Carla Purty (Jada Pinkett), która przedstawia się jako zagorzała wielbicielka jego naukowego talentu. Klump jest znakomitym chemikiem i postanawia natychmiast wykorzystać swą naukową wiedzę do zrzucenia zbędnych kilogramów i oczarowania pięknej kobiety. Bez wytchnienia pracuje w laboratorium, aż pewnego dnia tworzy eliksir, który skutecznie działa na chomika, odchudza go w oka mngnieniu. Kolejny eksperyment profesor Sherman Klump wykonuje na sobie. W chwilę później, ten otyły jegomość zmienia się nie do poznania. Staje się smukłym, przystojnym mężczyzną, do którego wcale nie pasuje kojarzące się z grubasem nazwisko Klump. W nowej, korzystniejszej postaci profesor nabiera pewności siebie i odtąd przedstawia się jako Buddy Love.

WARTO ZOBACZYĆ

TVP 1, godz. 20.20

Góra Dantego

Góra Dantego to malownicze miasteczko leżące u stóp uśpionego od lat wulkanu.Na miejsce przybywa Harry Dalton, wulkanolog, który cztery lata wcześniej, wskutek erupcji lawy w Kolumbii, stracił ukochaną dziewczynę. Teraz ma wydać ekspertyzę na temat potężnego szczytu górującego nad miasteczkiem. Szybko orientuje się, że rzekomo wygasły wulkan w każdej chwili grozi wybuchem. Wskazuje na to gwałtowny skok temperatury w gorących źródłach w pobliskim lesie i emisja trujących gazów z podziemnych szczelin. Harry natychmiast powiadamia swego szefa, Paula Dreyfusa, który przybywa z całą ekipą i specjalistycznym sprzętem w celu dokonania szczegółowych pomiarów.

NIE PRZEGAP

TVP 2, godz. 23.20

Zawód morderca

Robert Nile jest księgowym i na co dzień zajmuje się praniem brudnych pieniędzy bossów przestępczego świata. Mieszka z dorosłą córką Ericą w Cape Town w Afryce Południowej, gdzie ma kilka luksusowych rezydencji. Jego żona nie żyje, a córka szczerze gardzi ojcem. Szef Nile'a, czarnoskóry Mlambo, chciałby pozbyć się groźnego i nieobliczalnego konkurenta, Christo, schwytanego właśnie przez miejscową policję. Wśród czarnej ludności Christo uchodzi za szamana, budzi szacunek i strach. Powiada się o nim, że wystarczy, iż pomyśli o czyjejś śmierci, a ta osoba już jest martwa. Chociaż policja wie o licznych zbrodniach Christo, brakuje jej bezpośrednich dowodów, by wytoczyć mu proces. Takich dowodów mógłby dostarczyć Nile, który wiele o licznych przestępstwach Christo. Za namową Mlambo, Nile zgadza się zeznawać na procesie przeciwko schwytanemu bandziorowi. Do czasu przesłuchania musi być jednak pilnie strzeżony.

POLSAT SPORT

7.00 - KOTV classics **8.00** - Puchar UEFA. I runda fazy grupowej **10.00** - Liga Mistrzów. Olympiakos Pireus - AS Roma **12.00** - Puchar UEFA. I runda fazy grupowej **14.00** - Liga Mistrzów. Manchester United - FC Kopenhaga **16.00** - Liga Mistrzów. Inter Mediolan - Spartak Moskwa **18.00** - Liga Mistrzów. Chelsea Londyn - FC Barcelona **20.00** - na żywo ATP Masters Series w Madrycie - III i IV ćwierćfinał

C+ SPORT

7.00 Piłka nożna Serie A - magazyn ligi włoskiej **7.30** Piłka nożna Primera Division - magazyn ligi hiszpańskiej **8.00** Melinda i Melinda - komediodramat **9.45** Deser Ciągły zmierzch Gregora Blacka - film krótkometrażowy **10.05** Faceci w butach - komediodramat **11.40** Deser Wilk **12.00** Piłka nożna Liga angielska. Mecz Newcastle United - Bolton Wanderers **14.00** Piłka nożna Serie A - magazyn ligi włoskiej **14.30** Piłka nożna Primera Division - magazyn ligi hiszpańskiej **15.00** Piłka nożna Liga francuska **17.00** Piłka nożna Liga hiszpańska **19.00** Futbol amerykański NFL Game Day - magazyn sportowy **19.40** Wstęp do meczu **20.00** Piłka nożna Orange Ekstraklasa **22.15** Boks Gala we Włocławku **0.45** Wstęp do meczu **1.05** Piłka nożna Orange Ekstraklasa

w poniedziałek w gazecie, codziennie w internecie
Jelonka.com

SOBOTA 21.10

TVP 1

6.00 Siedlisko, odc. 8/9 - serial
6.50 Smaki polskie - magazyn
7.00 Dzień dobry w sobotę - program poradnikowy
7.30 Rok w ogrodzie
7.50 Był taki dzień - felieton
8.00 Wiadomości
8.10 Pogoda
8.15 Studio 5-10-15
8.20 Byli sobie odkrywcy
8.50 Studio 5-10-15
9.00 Ziarno - magazyn
9.30 Studio 5-10-15
9.50 Kadra 2012
10.05 Studio 5-10-15
10.15 89 Plus - Młodość Pasja Skauting - Marzenia - magazyn
10.35 Studio 5-10-15
10.45 Re.akcja - program dla młodzieży
11.15 Dyktando 2006 - reportaż
11.25 Szkoła złamanych serc, odc. 80 - serial obyczajowy
12.15 Mówca Znakomity - reportaż
12.30 Kuchnia z Okrasą - Coś na słodko
12.50 Był taki dzień - felieton
13.00 Wiadomości
13.10 Tydzień
13.40 Warto kochać, odc. 62 - serial
14.30 Ojciec panny młodej - komedia, USA, reż. Charles Shyler, wyk. Steve Martin, Diane Keaton
16.15 27. Lidzbarskie Wieczory Humoru i Satyry - Kabaret Pod Wyrwigroszem i Artur Andrus - widowisko rozrywkowe
16.30 Seal w Polsce - wywiad
16.40 ZAP - szybki magazyn popkulturalny - magazyn
17.00 Teleexpress
17.20 Rakietą w kosmos - komedia familijna, USA, reż. Stuart Gillard, wyk. Harland Williams, Jessica Lundy
18.55 Wieczorynka - Kaczor Donald przedstawia, odc. 24 odc.45
19.30 Wiadomości
19.50 Sport
20.00 Pogoda
20.15 Hit na sobotę - Starsza pani musi zniknąć - komedia, USA, reż. Danny de Vito, wyk. Drew Barrymore, Ben Stiller, Eileen Essell
21.55 Orzeł, Seria I, odc. 6 - serial kryminalny
23.00 Męska rzecz... - Życzenie śmierci - dramat, USA, reż. Michael Winner, wyk. Charles Bronson, Hope Lange, Wincent Gardenia, Olympia Dukakis, Jeff Goldblum
0.35 Kino nocnych marków - Prawo i bezprawie 3 - serial kryminalny
1.15 Kino nocnych marków - Prawo i bezprawie 3 - serial kryminalny
2.00 Układ krążenia, odc. 1/7 - Wysoka góra - serial
3.15 Był taki dzień - felieton
3.25 Zakończenie dnia

TVP 2

6.05 Dla niesłyszących Echa Panoramy
6.40 Dwójka Dzieciom - Dziwny świat kota Filemona - Wielkanocne sprzątanie
6.50 Smak Europy
7.00 Spróbujmy razem - magazyn dla niepełnosprawnych
7.25 Złotopolscy, odc. 795 Drabina - telenowela
7.55 M jak miłość, odc. 436 - serial
8.45 Na dobre i na złe, odc. 267 Nielegalni imigranci - serial
9.40 Kopciuszek, odc. 12 - serial obyczajowy
10.10 Kopciuszek, odc. 13 - serial obyczajowy
10.40 10 lat mniej seria II, odc.11 - serial dokumentalny
11.10 Magazyn Ligi Mistrzów
11.40 Kręcioła
12.15 Sto tysięcy bocianów, odc.2 - serial dokumentalny
12.40 Dinotopia, odc. 11/13 - serial przygodowy
13.25 Prywatne życie surykatek seria I - Rozdarcie.odc.7 - serial dokumentalny
14.00 Familiada, odc. 1339 - teleturniej
14.30 Złotopolscy, odc. 797 Dwie mamusie - telenowela
15.05 Egipt - cz. 5/6 Tajemnica kamienia z Rosetty - serial
16.00 Święta wojna - Hanys Boss - serial komediowy
16.35 Codzienna 2 m. 3, odc. 25 - serial komediowy
17.10 Duże dzieci - talk-show
18.00 Program lokalny
18.30 Panorama
18.50 Pogoda
19.00 Dubidu, odc.18 - quiz muzyczny
20.00 Supertalent - widowisko
20.55 Turniej satyryków - Zagrajmy w kabaret
21.55 Gotowe na więcej, odc. 6 - serial
22.20 Słowo na niedzielę
22.30 Panorama
22.55 Sport Telegram
23.00 Pogoda
23.10 Mocne Kino - Jennifer 8 - dramat, USA, reż. Bruce Robinson, wyk. Uma Thurman, Kathy Baker, Andy Garcia
1.20 Konflikt interesów - film sensacyjny, USA, reż. Joseph Meshi, wyk. Michael Madsen, Roy Scheider, Angie Everhart
2.55 Zakończenie dnia

POLSAT

6.00 Pierwsza miłość
6.35 Pierwsza miłość, odc.336
7.10 Jesteśmy, odc.175
7.40 Król szamanów, odc.57
8.10 Hugo, odc.86
8.40 Pasjonaci, odc.55
9.10 Z Bożeną Dykiel na ostrzu noża, odc.42
9.40 Rodzina zastępcza, odc.238
10.40 Księga dżungli - film przygodowy, USA, 1994, reż. Stephen Sommers, wyk. Jason Scott Lee, Cary Elwes
13.00 Czarodziejki, odc.24
14.00 Dom nie do poznania, odc.49
15.00 Ale się kręci, odc.6
16.00 Sheena, odc.7
17.00 Dotyk anioła, odc.7
18.00 Kabareton - Sopocka Noc kabaretowa, odc.7
18.45 Flesh + Pogoda
18.50 Wydarzenia
19.10 Sport
19.15 Rodzina zastępcza, odc.239
20.15 Grasz czy nie grasz, odc.43
21.15 Delta Force 3 - film sensacyjny, USA, 1991, reż. Sam Firstenberg, wyk. Nick Cassavetes, Eric Douglas Kadal, przywódca jednego z arabskich ugrupowań terrorystycznych, grozi detonacją bomby atomowej w jednym z amerykańskich miast. Rada Bezpieczeństwa Narodowego postanawia schwytać terrorystę, tworząc amerykańsko-rosyjski oddział komandosów o nazwie Delta Force 3.
21.55 Studio Lotto
23.25 Fala zbrodni, odc.64
0.25 Walka klas - thriller, USA, 2001, wyk. Lindsay McKeon, Wade Carpenter Rodziny Marshall i Beckham od lat żyły w bogactwie, dzięki sukcesom wspólnej firmy. Ich najstarsze latorośle, Kristen Marshall (McKeon) i Jason Beckham (Carpenter) kończą ekskluzywną prywatną uczelnię. Nagłe załamanie firmy stawia oboje w trudnej sytuacji. Na szczęście Jason wygrywa na loterii. Nie realizuje jednak losu, tylko wyjeżdża z Kristen i grupą przyjaciół na weekend w górach. Kristen w ogóle nie obchodzi los rodziny, chce zdobyć los, by zapewnić sobie spokojne studia na Harwardzie. Postanawia więc, pozbyć się Jasona.
2.25 Dziewczyny w bikini
4.25 Love TV
5.40 TV Market
5.55 Pożegnanie

TVN

5.20 Uwaga! - magazyn
5.40 Telesklep
7.20 Automaniak - program motoryzacyjny
7.55 Taniec z gwiazdami - kulisy - program rozrywkowy
8.30 Dzień dobry TVN - magazyn
10.40 Pascal. po prostu gotuj - program rozrywkowy
11.15 Na Wspólnej - powtórki - serial obyczajowy
13.05 Szymon Majewski Show - program rozrywkowy
14.10 Taniec z gwiazdami - program rozrywkowy
15.40 Maraton Uśmiechu - program rozrywkowy
16.15 Siłacze - Strongman - program rozrywkowy
17.25 Pascal: po prostu gotuj - program rozrywkowy
18.00 Dwururka - talk show
19.00 Fakty
19.25 Sport
19.35 Pogoda
19.40 Uwaga! - magazyn
20.05 Niania - serial
20.40 Kryminalni - serial kryminalny

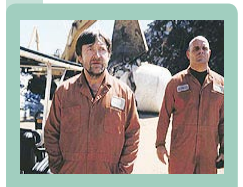

21.45 Włoska robota - film sensacyjny, Wielka Brytania, reż. F. Gary Gray wyk. Mark Wahlberg, Charlize Theron
0.00 Bones - horror, USA, 2001, reż. Ernest R. Dickerson wyk. Snoop Dogg, Pam Grier
2.00 Gala Pride w Las Vegas: walka Nastula - Bernett
05.10 Telesklep

TV 4

5.55 Gram.tv - program o grach komputerowych
6.20 Muza.pl - program muzyczny
6.45 V-max - magazyn motoryzacyjny
7.10 Pokemon - serial animowany
8.00 Na Topie - wywiad Romana Rogowieckiego
8.30 Dekoratornia - magazyn wnętrzarski
9.00 Kasa na bank - program interaktywny
10.00 Sztukateria - magazyn kulturalny
11.30 Rajdowe Mistrzostwa Świata - Rajd Turcji
12.30 Formuła - Grand Prix Brazylii - skrót z sesji treningowych

13.10 Pizzaiolo i Mozzarel - komedia, Francja, 1985, reż. Christian Gion, wyk. Aldo Maccione, Beth Todd
15.55 Alex Courting Alex - serial komediowy
16.25 Miłość z o.o - serial komediowy
16.55 Buffy, postrach wampirów - serial
18.00 Kamienica - Program rozrywkowy
19.00 Formuła - Grand Prix Brazylii - kwalifikacje na żywo
20.00 Strażnik Teksasu - serial
21.00 Latający Cyrk Monty Pythona - serial
22.20 Drogówka - magazyn policyjny
22.50 KINOmaniak - nowa formuła
23.20 Klub Filmowy Extra Królestwo - dramat, Dania/Niemcy/Francja, 1994, reż. Lars von Trier, Morten Arnfred, wyk. Ernst-Hugo Järegard, Kirsten Rolffes
1.20 Prognoza pogody
1.25 Wydarzenia
1.40 Sport
1.45 Casino Night - program interaktywny
3.45 Drogówka - magazyn policyjny
4.05 Sztukateria - magazyn kulturalny
4.30 Na Topie - wywiad Romana Rogowieckiego
4.50 Zakończenie programu

CANAL +

7.15 Łapu Capu - chochliki telewizyjne 7.25 Diabelski Młyn - filmy animowane 8.00 Maskarada - film psychologiczny 9.45 Pat Metheny na Festiwalu Jazzowym w Montrealu 10.50 Wimbledon - komedia romantyczna 12.30 Aktualności Filmowe- magazyn filmowy 13.05 Kosmiczne pogranicze film dokumentalny 13.50 Deser. Czy Bóg gra w piłkę? - film krótkometrażowy 14.05 PREMIERA. Tajniki przyrody - dokument przyrodniczy 14.40 Lot Feniksa - film akcji 16.35 Good Night, and Good Luck - film obyczajowy 18.15 Wing Commander - film science - fiction 20.00 Komornik - dramat 21.40 Miasto gniewu - dramat 23.35 Drapieżcy - horror 1.20 5 X 2 - dramat, Francja 2.50 Opowieści z krypty - horror komediowy 4.10 W czym Mamy problem? - komedia sensacyjna 5.45 Miłość taka zła - thriller

HBO

6.30 Prefontaine - film biograficzny, USA 1997 8.15 Dzieciaki w Egipcie - film obyczajowy, Kanada 2005 11.00 Spitfire Grill - dramat obyczajowy, USA 1996 12.50 Zbuntowana nastolatka - komedia romantyczna, USA 2004 16.00 I ja tam będę - komedia romantyczna, Wielka Brytania/USA 2003 17.45 Historia Kopciuszka - komedia romantyczna, USA 2004 19.20 Premiera: Duma: Podróż do domu - film przygodowy, USA 2005 21.00 Premiera: HBO na stojaka! Odc155 - program rozrywkowy, Polska 2006 21.30 HBO na stojaka! Odc 154 - program rozrywkowy, Polska 2006 BEZ CENZURY 22.00 Premiera: Dzieci pierestrojki - film dokumentalny, Norwegia 2005 22.55 Resident Evil 2: Apokalipsa - horror/f akcji, Niemcy/Francja/W Brytania/Kanada 2004 0.30 Wyśnione życie aniołów - film obyczajowy, Francja 1998 2.20 Zagubiony - thriller, USA 2004 3.45 Na planie - magazyn filmowy, USA 2005 4.15 Duma: Podróż do domu - film przygodowy, USA 2005 5.55 Cinema, cinema - magazyn filmowy, USA 2006

PLANETE

9.10 Prosto do nieba. Spoglądając w górę - serial 10.05 Naga prawda o gołcach - film dok. 11.00 Koty i psy Duże koty 11.15 Moja szkoła. Moja szkoła na Trynidadzie, moja szkoła tenisa w Stanach Zjednoczonych - serial 11.45 Moja szkoła. Moja szkoła we Włoszech, moja szkoła cyrkowa w Brazylii - serial 12.20 Życie i śmierć Andy'ego Warhola - film dok. 13.50 Słodko - gorzka historia łakoci. Początki słodyczy - film dok. odc 1/4 14.45 Dookoła świata ze Stephane'em Peyronem. Marsylia - tajemnica doliny - serial 15.45 Dookoła świata ze Stephane'em Peyronem. Dziesięć lat spotkań - serial 16.40 Byłem żołnierzem - film dok. 17.00 lat jazdy polskiej - film dok. 17.55 Dzisiejszy Wietnam - film dok. 18.55 Tajemniczy świat roślin - film dok. 19.55 Konflikty. Truman kontra Stalin - serial 20.45 Być fotografem - film dok. 21.45 Starck - projektant wszechstronny - film dok. 22.45 Dziwny świat. Obrzędy przyjścia 23.40 Ludzie Miłoąevicia - film dok. 0.45 Od buziaka do dzieciaka - film dok. 2.15 Zmącony umysł. Depresja poporodowa - serial 2.45 Zmącony umysł. Zespół nadpobudliwości psychoruchowej - serial 3.15 Zmącony umysł. Choroba afektywna dwubiegunowa - serial 3.45 Zmącony umysł. Osobowość antyspołeczna - serial

DISCOVERY

9.00 Fani czterech kółek. Mercedes - serial dok. 9.30 Fani czterech kółek. Mercedes - serial dok. 10.00 Superjazda. Kryptonim „Daisy" - serial dok. 11.00 Amerykański chopper. Maszyna dla strażaków - serial dok. 12.00 Discovery Atlas. Brazylia bez tajemnic - serial dok. 14.00 Inżynieria ekstremalna. Miasto w piramidzie 15.00 Prawda czy fałsz - pogromcy mitów. Papierowa kusza - serial dok. 16.00 Brainiac - serial dok. 17.00 Jak to jest zrobione? - serial dok. 17.30 Jak to jest zrobione? - serial dok. 18.00 Wielkie operacje SAS. Uwolnienie zakładników z ambasady Iranu - serial dok. 18.30 Wielkie operacje SAS. Wojna o Falklandy - serial dok. 19.00 Walka o ropę. Wiedźma z morskich głębin - serial dok. 20.00 Dziś wybieram! - serial dok. 21.00 Kulisy stajni Formuły 1 - film dok. 22.00 Dziś wybieram! - serial dok. 23.00 O krok od śmierci. Pogrzebani w śniegu - serial dok. 0.00 Godzina zero. Ostatnia godzina lotu 11 - serial dok. 1.00 Duchy. Dom z piekła rodem - serial dok. 2.00 Superjazda. Trupie czaszki i upiory - serial dok. 3.00 Fani czterech kółek. Capri - serial dok. 3.30 Fani czterech kółek. Capri - serial dok. 4.00 Superjazda. Zmiana silnika - serial dok.

NAT. GEOGR.

8.00 Wyprawa do Amazonii. W koronach drzew - serial dok. 9.00 Zapomniane nosorożce - film dok. 10.00 Podobne do nas. Medycyna - serial dok. 11.00 Najgroźniejsze krokodyle - film dok. 12.00 Wielkie konstrukcje. Pływająca wyrzutnia - serial dok. 13.00 Wielkie konstrukcje. Port w Rotterdamie - serial dok. 14.00 Wielkie konstrukcje. Most Millau - serial dok. 15.00 Katastrofa w przestworzach. Pożar na pokładzie - serial dok. 16.00 Groźne żywioły. Tsunami - serial dok. 17.00 Mnich kung - fu - film dok. 18.00 Ewangelia według Judasza - film dok. 19.00 Łowcy mórz. Rusałka - zaginiony pancernik cara - serial dok. 20.00 Tajemnice tornada - film dok. 21.00 Premiera Za kulisami. Start rakiety - serial dok. 22.00 Premiera Najgroźniejszy gang Ameryki - film dok. 23.00 Groźne żywioły. Trzęsienia ziemi - serial dok. 0.00 Łowcy mórz. Rusałka - zaginiony pancernik cara - serial dok. 1.00 Lądowanie w Normandii. Ludzie i wynalazki - film dok. odc. 2 - ost.

SOBOTA 21.10

TELE 5

6.55 Prognoza pogody
7.00 Telezakupy
9.10 W drodze - film obyczajowy, Australia 1987, reż. George Ogilvie, wyk. Bryan Brown, Noni Hazlehurst
10.10 Prognoza pogody
10.15 Conan - serial przygodowy
11.10 Łowca - serial sensacyjny
12.00 Świat wokół nas - serial dok.
12.15 Akademia fitness i kulturystyki - program sportowy
12.45 Francja od kuchni - program kulinarny
13.30 Pan Percival - film familijny, Australia 1976, reż. Henri Safran, wyk. Greg Rowe, Peter Cummins
15.15 Zew krwi - serial przygodowy
16.10 Prognoza pogody
16.15 Mroczny rycerz - serial
17.15 Powrót - film familijny, Australia 1994, reż. Michael Scott, wyk. Rebecca Jenkins, Ted Shackelford
19.00 Conan - serial przygodowy
19.55 Prognoza pogody
20.00 Fatalne pchnięcie - dramat, USA 1991, reż. Jeremy Kagan, wyk. Eric Roberts, F.Murray Abraham
21.55 Prognoza pogody
22.00 Wielki łuz - dramat kryminalny, USA 1987, reż. Jim McBride, wyk. Dennis Quaid, Ellen Barkin
23.55 Czynnik PSI - serial
0.50 Erotyczne obsesje - film erotyczny
2.30 Rybia nocka - program przyrodniczy

TVN siedem

5.30 Na osi - program motoryzacyjny
6.00 Telesklep
7.55 Dla Ciebie Wszystko - program rozrywkowy
9.10 Stefan Frank - lekarz znany i lubiany - serial obyczajowy
10.15 Tak nieliczni - film wojenny, USA, 1959, reż. John Sturges wyk. Frank Sinatra, Gina Lollobrigida
12.45 Siostrzyczki - serial
13.15 Siostrzyczki - serial
13.45 Wyspiarze za kółkiem - najgorsi kierowcy w Wielkiej Brytanii - serial
14.15 Na osi - program motoryzacyjny
14.50 Chwila Prawdy - program rozrywkowy
16.05 Agent przyszłości - serial
17.00 Czarodziej - film rodzinny, USA, 1989, reż. Todd Holland wyk. Fred Savage, Beau Bridges
19.10 Międzynarodowy Festiwal Tańca Baltic Cup 2006 cz. 1
20.10 W rytmie hip-hopu - film obyczajowy, USA, 2001, reż. Thomas Carter wyk. Julia Stiles, Sean Patrick Thomas
22.35 Mumia - film przygodowy, USA, 1999, reż. Stephen Sommers wyk. Brendan Fraser, Rachel Weisz
1.10 Nocne igraszki - program rozrywkowy

POLONIA

8.00 Dla niesłyszących - Echa Panoramy
8.35 Molly, odc. 12 - serial
9.00 Mówi się ....
9.20 Wieści Polonijne
9.35 Święta wojna - serial
10.00 Porozmawiajmy
10.50 Klan, odc.1128, 1129, 1130
12.00 Podróże kulinarne Roberta Makłowicza
12.30 Okazja, odc. 7 - Safari - serial
13.00 Wiadomości
13.10 Na dobre i na złe, odc. 254 - serial
14.00 Ring - talk-show
14.40 Made in Poland - teleturniej
15.10 Szansa na Sukces - Bayer Full
16.00 Z daleka, a z bliska
17.00 Teleexpress
17.25 Tam gdzie jesteśmy - reportaż
17.55 Pamiętaj o mnie - koncert życzeń
18.15 26. Lidzbarskie Wieczory Humoru i Satyry - Wieczory Humoru i Satyry - Lidzbark 2005
18.30 M jak miłość, odc. 388 - serial
19.15 Dobranocka - Przygód kilka wróbla Ćwirka - Odmieniec
19.30 Wiadomości, Sport, Pogoda
20.05 Panna Nikt - dramat, Polska, reż. Andrzej Wajda, wyk. Anna Mucha, Anna Powierza, Stanisława Celińska, Anna Romantowska
21.45 Fabryka Śmiechu - Kabareton Koszalin 2006
22.35 Byle dobrze było nam - koncert Anny Treter, cz. 2
23.05 Z daleka, a z bliska
0.00 Studio Międzynarodowego Konkursu Skrzypcowego im. Henryka Wieniawskiego
0.30 M jak miłość, odc. 388 - serial
1.15 Dobranocka za oceanem - Przygód kilka wróbla Ćwirka - Odmieniec
1.30 Wiadomości

PULS

7.45 Puls wieczoru 8.20 Telezakupy 9.00 Don Matteo. Za kulisami - serial 10.00 Telezakupy 10.50 Puls wieczoru 11.30 Program religijny 12.35 Zdrowy puls - magazyn medyczny 13.00 Pod prąd - program publicystyczny 14.00 Pingwin - dramat obyczajowy 16.00 Żebro Adama - program publicystyczny 16.40 Wyobraźnia zniewolona... - serial dok. 17.15 Planeta śmieci - serial dok. 17.35 Na drogach i bezdrożach Afryki. Nad Wodospadem Wiktorii - serial dok. 18.10 Don Matteo. Drogocenny towar - serial kryminalny 19.20 Wolność Słowa 20.00 Rzadki okaz 20.40 Sam na sam - dramat obyczajowy 22.40 Światowe odyseje. Finlandia - Kraina Tysiąca Jezior - serial dok. 23.40 Rzadki okaz - program publicystyczny 0.20 Wolność Słowa - program religijny 1.00 Jan Paweł II w Wadowicach - film dok. 1.50 Anioł przychodzi wieczorem - program publicystyczny 2.30 Rzadki okaz

ALE KINO!

8.00 Irving Thalberg - Książę Hollywood 9.25 Deszcz - dramat 11.05 W mieście - dramat 13.05 Pułapka - dramat 15.00 Angielska szkoła animacji - filmy krótkometrażowe 15.40 Żyrafa - thriller 17.35 Generał Custer 20.00 Dwa w jednym - komedia Phil (Alan Rickman), dawny mistrz świata w stylizacji fryzur, prowadzi skromny zakład fryzjerski w małym miasteczku w Wielkiej Brytanii. Decyzję o wycofaniu się z „wyczynowego fryzjerstwa" Phil podjął wiele lat temu, gdy jego ukochana żona (Natasha Richardson) opuściła go dla... innej kobiety 21.40 Ostatnie lato - dramat 23.40 Płatne w całości - film kryminalny 1.25 Zbliżenia: Johnny Depp - film dokumentalny 2.00 W obcej skórze - dramat 3.40 Zakończenie programu

KINO POLSKA

13.10 Rodzina do kina 13.15 Moja wojna, moja miłość. - dramat wojenny 14.45 Seans. Pan na ekranie - Marian Opania 15.00 Awans. - komedia obyczajowa 16.25 Wesele w Krobi Starej. - film dok. 16.45 Taki pejzaż. - film dok. 17.25 Seans na dwa głosy 17.50 Po drodze. - dramat psychologiczny 19.40 Bal w Pieskowej Skale. - film dok. 20.05 Rzut okiem, czyli bhp w obejściu - program rozrywkowy 20.15 Rzut okiem, czyli bhp w obejściu - program rozrywkowy 20.35 Seans z przymrużeniem kamery 20.45 Wałet pikowy. - komedia 22.20 Incognito. - film dok. 22.40 Wesele Boryny. - film dok. 23.05 Seans. Poprawka z historii Komentarz. Paweł Wieczorkiewicz. 23.10 Seans. Poprawka z historii Domek z kart. - dramat społeczny 0.45 Wrzesień - tak było. - film dok. 1.50 Seans. Pan na ekranie - Marek Kondrat 2.05 Pułapka. - film sensacyjny 4.05 Tylko jazz. - film dok.

TVP 3

8.05 Agro wieści - magazyn 8.30 Kurier 8.45 Zdarzenia na bis 9.00 Malowanie obrazów - to proste, odc. 21 - cykl dok. 9.30 Kurier 9.45 Magazyn siatkarski - W blasku złota - magazyn 9.55 Gwiazdy w złocie 10.10 Euroinfo 10.30 Kurier 10.40 Kurier sportowy 10.43 Prognoza pogody 10.45 Tygodnik 11.30 Kurier 11.40 Kurier sportowy 11.43 Prognoza pogody 11.45 Świat 12.15 To jest temat - Raz na wozie, raz pod wozem 12.30 Kurier 12.35 Kurier sportowy 12.40 Prognoza pogody 12.45 W motrzu tajemnic 13.10 Linia brzegowa - magazyn 13.30 Kurier 13.45 Kowalski i Schmidt 14.10 To jest temat - Rzecz o Albercie Schweitzerze 14.30 Kurier 14.45 Tygodnik 15.30 Kurier 15.50 Przegląd gospodarczy 16.15 Euroinfo 16.30 Kurier 16.45 Bo mam armaty na murach - reportaż 17.05 Zupełnie zwyczajne życie - telenowela 17.25 Warto wiedzieć, warto być 17.30 Kurier 17.45 Regiony kultury. Nowości - magazyn 18.05 Panorama Lubelska 18.30 Transmisja sportowa 20.30 Kurier 20.45 Studio pogoda 20.55 Telekurier na żywo 21.30 Kurier 21.45 Panorama Lubelska 22.00 Magazyn sportowy - flesz 22.05 Strefa zgniotu, magazyn 22.25 Warto wiedzieć, warto być 22.30 Serial dok. 23.00 Kurier 23.40 Dymsza i Dymszolodzy - film dok.

POLSAT 2

2.30 Ale się kręci, odc.5 3.15 Pensjonat pod Różą, odc.76 4.00 Gorzka miłość, odc.1 4.35 Graczykowie, odc.49 5.05 Graczykowie, odc.50 Leon 5.35 Kuba Wojewódzki, odc.68 6.30 Tango z aniołem, odc.4 7.00 Exclusive, odc.178 7.30 Muzyczne rozmaitości, odc.198 8.30 Wydarzenia 8.50 Sport 8.55 Pogoda 9.00 Interwencja, odc.730 9.20 Świat według Kiepskich, odc. 207 9.45 Muzyka Polska 10.00 Ale się kręci, odc.5 10.45 Pensjonat pod Różą, odc.76 11.30 Wydarzenia 11.50 Sport 11.55 Pogoda 12.00 Gorzka miłość, odc.1 12.30 Graczykowie, odc.49 13.00 Graczykowie, odc.50 13.30 Awantura o kasę, odc. 34 14.15 Tango z aniołem, odc. 4 14.45 Exclusive, odc. 178 15.15 Muzyczne rozmaitości, odc. 198 16.15 Zerwane więzi, odc.39 17.00 Interwencja, odc.730 17.20 Muzyka Polska 17.30 Świat według Kiepskich, odc.207 18.00 Ale się kręci, odc.5 18.45 Pensjonat pod Różą, odc.76 19.30 Wydarzenia 19.50 Sport 19.55 Pogoda 20.00 Gorzka miłość, odc.1 20.30 Graczykowie, odc.49 21.00 Muzyka Polska 21.10 Graczykowie, odc.50 21.40 Kuba Wojewódzki, odc.68 22.30 Tango z aniołem, odc.4 23.00 Exclusive, odc.178 23.30 Muzyczne rozmaitości, odc.198

EUROSPORT

8.30 Top 24 Clubs - magazyn piłkarski 9.00 Gimnastyka sportowa Mistrzostwa Świata w Arhus - finał 11.00 Piłka nożna Puchar UEFA - 1. kolejka fazy grupowej 12.00 Piłka nożna Puchar UEFA - 1. kolejka fazy grupowej 13.00 Top 24 Clubs - magazyn piłkarski 13.30 Tenis ziemny Turniej WTA w Zurychu - półfinał 17.00 Gimnastyka sportowa Mistrzostwa Świata w Arhus - finał 18.30 Snooker Turniej Grand Prix w Aberdeen 20.00 Snooker Turniej Grand Prix w Aberdeen 23.00 YOZ - Youth Only Zone - magazyn sportów ekstremalnych 23.30 Wiadomości Eurosportu 23.45 Fight Club - magazyn sportów walki 1.45 Wiadomości Eurosportu

POLECAMY

TVP 2, godz. 15.05

Egipt - tajemnica kamienia z Rosetty

W latach 1828-1829 Champollion wraz z przyjacielem, Ippolito Rosselinim, prowadzi ekspedycję naukową w Eipcie. Do odczytania pisma egipskiego wykorzystuje trójjęzyczny kamień z Rosetty - czarną granitową płytę odkrytą w egipskim porcie Rosette w lipcu 1799 r. przez kapitana Pierre'a-Francois Boucharda podczas wyprawy Napoleona do Egiptu. Na kamieniu wyryto w trzech wersjach - po egipsku pismem hieroglificznym i demotycznym oraz po grecku - ten sam tekst: dekret wydany przez kapłanów egipskich dla uczczenia faraona Ptolemeusza V Epifanesa z roku 197 p.n.e.

WARTO ZOBACZYĆ

TVP 1, godz.20.15

Starsza pani musi zniknąć

Początkujący pisarz Alex Rose i jego narzeczona Nancy Kendricks, dziennikarka, mają dosyć maleńkiego mieszkanka na Manhattanie kosztującego ich duże pieniądze. Za namową agenta nieruchomości, Kennetha, decydują się przenieść do Brooklynu, gdzie za skromniejszą sumę mogą nabyć duże i piękne dwupoziomowe mieszkanie w zabytkowym budynku. Oboje są w wieku „rozwojowym", myślą o dziecku, w dodatku Alex potrzebuje gabinetu do pracy, więc szybko dobijają targu. Co prawda, brooklyńskie mieszkanie ma pewien feler: na piętrze mieszka wiekowa i schorowana pani Connelly, której przepisy socjalne gwarantują niski czynsz i dożywotnie prawo do lokalu, ale nowi właściciele, po pierwszym spotkaniu z lokatorką, dochodzą do wniosku, że jej dni są policzone i problem niebawem sam się rozwiąże.

NIE PRZEGAP

TVP 2, godz. 23.10

Jennifer 8

Dające się we znaki małżeńskie problemy i stresująca praca składają Johna Berlina (Andy Garcia) do zmiany trybu życia. Policjant z Los Angeles postanawia zwolnić tempo, przenosząc się do niewielkiego kalifornijskiego miasteczka Eureka, gdzie mieszka jego siostra, Margie (Kathy Baker). Spodziewa się, że tu zazna wreszcie spokoju i bez większych stresów dożyje zasłużonej emerytury. John wstępuje do służby w miejscowej policji, zostaje partnerem swego szwagra, Freddy'ego Rossa (Lance Henriksen), i od razu przekonuje się, że życie policjanta na prowincji wcale nie jest łatwiejsze.Już pierwszego dnia służby Berlin zostaje włączony do śledztwa w sprawie siedmiu niewyjaśnionych zabójstw. Ofiarami były niewidome kobiety. Na olbrzymim miejscowym wysypisku odkryto odciętą damską dłoń. Trop prowadzi do studentki Heleny Robertson (Uma Thurman), która jest również niewidoma. Poprzednią ofiarą maniakalnego zabójcy była jej przyjaciółka, z którą mieszkała.

POLSAT SPORT

7.00 Puchar UEFA: I runda fazy grupowej 9.00 Liga Mistrzów: Chelsea Londyn - FC Barcelona 11.00 Liga Mistrzów: Inter Mediolan - Spartak Moskwa 13.30 Na żywo ATP Masters Series w Madrycie - I półfinał 15:00 Futbol Mundial 15.30 Total Rugby 16.00 Na żywo Liga szkocka: Celtic Glasgow - Motherwell 18.00 Na żywo Polska Liga Koszykówki: Anwil Włocławek - Czarni Słupsk 20.00 „Portugal" - magazyn ligi portugalskiej 20.25 Na żywo Liga portugalska: Boavista Porto - Nacional 22.25 ATP Masters Series w Madrycie - II półfinał 0.30 Puchar UEFA: I runda fazy grupowej

C+ SPORT

8.20 Piłka nożna Orange Ekstraklasa. Mecz Widzew Łódź - Lech Poznań 10.30 Piłka nożna Ligue 1 - magazyn ligi francuskiej 11.00 Piłka nożna Premiership - magazyn 11.30 1 na 1 - magazyn 11.45 Boks Gala we Włocławku 14.20 Piłka nożna Serie A - magazyn ligi włoskiej 14.50 Piłka nożna Primera Division - magazyn ligi hiszpańskiej 15.20 Futbol amerykański NFL Game Day - magazyn sportowy 15.50 Piłka nożna Liga angielska. Mecz Chelsea Londyn - FC Portsmouth 18.00 Wstęp do meczu 18.15 Piłka nożna Orange Ekstraklasa. Mecz Cracovia Kraków - Kolporter Korona Kielce 20.25 Piłka nożna Liga angielska. Mecz Aston Villa Birmingham - Fulham Londyn 22.30 Piłka nożna Liga+ - magazyn ligi polskiej 23.55 Piłka nożna Liga angielska. Mecz Chelsea Londyn - FC Portsmouth

NIEDZIELA 22.10

TVP 1

6.15 Ostatnie takie trio - film fabularny, Polska, reż. Jerzy Obłamski
7.00 Transmisja Mszy Świętej z Sanktuarium Bożego Miłosierdzia w Krakowie - Łagiewnikach
7.55 Był taki dzień - felieton
8.00 Uwierzę w gwiazdę - film dok.
8.15 Studio Teleranka
8.20 Weterynarz Fred - Na ratunek 13
8.35 Studio Teleranka
8.40 Domisie - Dzień bez Amelii - program dla dzieci
9.05 Studio Teleranka
9.15 Teleranek - magazyn
9.30 Studio Teleranka
9.35 Królestwo Maciusia, odc.46 - program dla dzieci
9.55 Studio Teleranka
10.00 Królestwo Maciusia, odc.46 - program dla dzieci
10.10 Studio Teleranka
10.20 Dzieci świata - Zatańczmy - Ramona w Trynidadzie - cykl dok.
10.35 Studio Teleranka
10.40 Od przedszkola do Opola - Lora Szafran
11.10 Studio Teleranka
11.20 Awantura o Basię, odc. 6 - serial
11.55 Między ziemią a niebem
12.00 Anioł Pański, Włochy
12.15 Między ziemią a niebem
12.55 Był taki dzień - felieton
13.00 Wiadomości
13.10 Wywiad i opinie - program publ.
13.45 Siedem cudów starozytnego Egiptu, cz.1 - film dokumentalny, USA, Francja, Niemcy
14.20 Łowcy Przygód - Wielkie żarcie
15.05 Doctor Who - serial
16.00 BBC w Jedynce - Planeta Ziemia, odc.1 Od bieguna do bieguna - cykl dokumentalny, Wielka Brytania
17.00 Teleexpress
17.25 Program rozrywkowy
18.15 Faceci do wzięcia - serial
19.00 Wieczorynka - Nowe przygody Kubusia Puchatka
19.30 Wiadomości, Sport, Pogoda
20.15 Zakochana Jedynka - Rushmore - komedia, USA, reż. Wes Anderson, wyk. Jason Schwartzman, Olivia Williams, Seymour Cassel
22.00 Huragan - dramat, USA, reż. Norman Jewison, wyk. Denzel Washington, Vicellous Shannon
0.25 Kolekcja kinomana - Niepochowany The Unburied Man - dramat, Polska, Słowacja, Węgry, reż. Marta Meszaros, wyk. Zsuzsa Czinkoczi, Sandor Csanyi
2.30 La Scala na Pradze - Johannes Brahms - „IV Symfonia e-moll op.98" - koncert
3.10 Był taki dzień - felieton
3.20 Zakończenie dnia

TVP 2

6.05 Słowo na niedzielę
6.10 Dla niesłyszących - Lokatorzy, odc. 75 Fatalna pomyłka - serial komediowy
6.40 Smak Europy
6.50 Dwójka Dzieciom - Przygody Kota Filemona - Gwiazdka - serial animowany
7.00 Złotopolscy, odc. 796 Nikomu nie jestem potrzebny - telenowela
7.30 M jak miłość, odc. 437 - serial
8.20 Jak się nie ubierać seria II - Czekając na miłość odc.4 - serial dokumentalny
9.10 Zacisze gwiazd - Aktorska rodzina Schejbalów
9.40 Selekcja - reportaż
10.05 Rodzinne oglądanie - W 80 skarbów dookoła świata z Danem Cruickshankiem - Z Uzbekistanu do Syrii - serial dok.
11.15 Podróże kulinarne Roberta Makłowicza - Smak szałwii
11.45 Gwiazdy w południe - Bohaterowie Telemarku - dramat wojenny, Wielka Brytania
14.00 Familiada, odc. 1340 - teleturniej
14.30 Złotopolscy, odc. 798 Casting - telenowela
15.10 Duże dzieci - talk-show
16.05 Na dobre i na złe, odc. 268 Wspólna historia - serial
17.05 Egzamin z życia, odc. 57 - serial
18.00 Program lokalny
18.30 Panorama
18.50 Pogoda
19.00 Mój pierwszy raz - talk-show
20.00 Oficerowie, odc. 5/13 Wkręt - serial kryminalny
20.50 Uciec do Legii, odc. 2 - serial dok.
21.25 Warto rozmawiać
22.30 Panorama
22.55 Sport Telegram
23.00 Pogoda
23.10 Studio Teatralne Dwójki - Kolekcja - autor. Harold Pinter - spektakl teatralny, Polska, reż. Marcin Wrona, wyk. Magdalena Cielecka, Jan Frycz, Andrzej Chyra, Adam Woronowicz
0.30 Bożyszcze tłumów - dramat, USA, reż. Taylor Hackford, wyk. Jessica Lange, Dennis Quaid, Timothy Hutton, John Goodman
2.35 Zakończenie dnia

POLSAT

6.00 Pierwsza miłość, odc.337
6.40 Pierwsza miłość, odc.338
7.20 Król szamanów, odc.58
7.50 Power Rangers , odc.296
8.20 Dotyk anioła, odc.7
9.20 Zwariowany świat Malcolma, odc.80
9.50 Skrzydła, odc.4
10.20 Matylda - komedia familijna, USA, 1996 , wyk. Mara Wilson, Danny DeVito
12.20 Mąż idealny - komedia romantyczna, USA, 1997, reż. Glenn Gordon Caron, wyk. Jennifer Aniston, Jay Mohr
14.30 Grasz czy nie grasz, odc.42
15.30 Zamieńmy się żonami, odc.7
16.30 Okno na miasto
16.45 Świat według Kiepskich, odc.208
17.15 Daleko od noszy, odc.97
17.45 „Hell's Kitchen" od kuchni, odc.2
18.45 Flesh + Pogoda
18.50 Wydarzenia
19.10 Sport
19.15 Kabareton - Sopocka Noc kabaretowa, odc.8
20.00 Azyl - thriller, USA, 2002, reż. David Fincher, wyk. Jodie Foster, Kristen Stewart
Do luksusowego domu w centrum Nowego Jorku, należącego niegdyś do ekscentrycznego milionera wprowadza się po rozstaniu z mężem, Meg Altman (Foster) i jej córeczka Sarah. Oprócz niezliczonych pokoi i zakamarków w mieszkaniu znajduje się "Azyl"- opancerzone, zamykane na elektroniczny zamek pomieszczenie, w którym można schronić się na wypadek niebezpieczeństwa - na przykład włamania. Meg nie przeczuwa, jak szybko przyjdzie jej z niego skorzystać. Już pierwszej nocy w jej domu pojawiają się trzej włamywacze. Meg wraz z córką udaje się skryć w „Azylu". Okazuje się jednak, że celem rabusiów jest właśnie schron, w którym zmarły milioner ukrył coś bardzo cennego. Włamywacze chcą się tam dostać za wszelką cenę. Matka z córką znajdują się w śmiertelnej pułapce.
21.55 Studio Lotto
22.30 Auto Focus - dramat biograficzny, USA, 2002, reż. Paul Schrader, wyk. Greg Kinnear, Willem Dafoe
0.45 Gorzka miłość, odc.4
1.15 Magazyn sportowy
3.15 Love TV
4.45 BoomBox
5.40 TV Market
5.55 Pożegnanie

TVN

5.55 Uwaga! - magazyn
6.15 Telesklep
7.55 Niania - serial
8.30 Dzień dobry TVN - magazyn
10.30 Kawa na ławę - magazyn
11.25 Gala Pride w Las Vegas: Walka Nastula - Barnet
12.30 Maraton uśmiechu

13.05 Stój, bo mamuśka strzela! - komedia, USA, 1992, reż. Roger Spottiswoode wyk. Sylvester Stallone, Estelle Getty
14.50 Niania - serial
15.25 Co za tydzień - magazyn
16.00 Zielone drzwi - magazyn
16.30 Magda M. - serial obyczajowy
17.30 Superniania - reality show
18.30 Hela w opałach - serial
19.00 Fakty
19.25 Sport
19.35 Pogoda
19.40 Uwaga! - magazyn
20.05 Taniec z gwiazdami - program rozrywkowy
21.35 Kuba Wojewódzki - talk show
22.35 Superwizjer - magazyn
23.10 Magazyn Orange Ekstraklasa - magazyn
0.25 Dwururka - talk show
1.25 Włoska robota - film sensacyjny, Wielka Brytania, reż. F. Gary Gray wyk. Mark Wahlberg, Charlize Theron
3.30 Telesklep

TV 4

5.55 Sztukateria - magazyn kulturalny
6.20 KINOmaniak - nowa formuła
6.45 VIP - program kulturalno-rozrywkowy
7.10 Pokemon - serial animowany
8.00 Kasa na bank - program interaktywny
9.00 Pizzaiolo i Mozzarel - komedia, Francja, 1985, reż. Christian Gion, wyk. Aldo Maccione, Beth Todd
12.00 TeleSZaU - rozrywkowe widowisko interaktywne
12.30 Dekoratornia - magazyn
13.00 Strażnik Teksasu - serial
14.00 TeleSZaU - rozrywkowe widowisko
14.15 Kamienica - Program rozrywkowy
14.30 VIP - program kulturalno-rozrywkowy
15.00 Polska Liga Koszykówki - mecz na żywo
17.00 Formuła - podsumowanie sezonu
17.45 TeleSZaU - rozrywkowe widowisko interaktywne
18.00 Okrążenie toru z Robertem Kubicą - wywiad z Robertem Kubicą
18.15 Kamienica - Program rozrywkowy

18.45 Formuła - Grand Prix Brazylii - wyścig na żywo
21.00 TeleSZaU - rozrywkowe widowisko interaktywne
21.15 Kamienica - Program rozrywkowy
21.30 Osaczony - film fabularny, USA, 1996, reż. Jurek Bogajewicz, wyk. Mickey Rourke, Annabel Schofield
23.35 Wzór - serial kryminalny
0.35 Prognoza pogody
0.40 Wydarzenia
1.00 Sport
1.05 Finał Turnieju Tenisowego ATP Master Series w Madrycie
3.05 Drogówka - magazyn policyjny
3.25 KINOmaniak - nowa formuła
3.50 VIP - program kulturalno-rozrywkowy
4.10 Zakończenie programu

CANAL +

7.30 Joey II - serial **8.00** Tajniki przyrody - dokument przyrodniczy **8.30** Gruby Albert - komedia **10.10** Oliver Twist - film kostiumowy **12.25** Mayday - film sensacyjny **14.05** Piknik - komedia **15.40** Trener - film obyczajowy **18.00** Na powierzchni - serial **18.50** Aktualności Filmowe - magazyn filmowy **19.20** Łapu Capu - chochliki telewizyjne **19.30** Nie Przegap - magazyn informacyjny **19.35** Joey II - serial **20.00** Roboty - film animacyjny **21.35** Kandydat - film sensacyjny **23.50** Lato miłości - film obyczajowy **1.20** Już tu nie mieszkamy - dramat **2.55** Bokser - dramat obyczajowy **4.30** South Park IX - serial **4.55** Super Deser. Sześciostrzałowiec - film krótkometrażowy **5.25** Na powierzchni - serial **6.10** Za drzwiami Actors Studio: Ralph Fiennes - film dokumentalny

HBO

6.30 Druga strona nieba - film przygodowy, USA 2001 **8.20** Zamknij się i zastrzel mnie - komedia, Wielka Brytania/Czechy 2004 **9.50** Cinema, cinema - magazyn filmowy, USA 2006 **10.20** W krzywym zwierciadle: Witaj święty Mikołaju 2 - komedia, USA 2003 **11.40** Wykończyć zięcia - magazyn filmowy, USA 2005 **13.45** Księga Ewy - film obyczajowy, Kanada 2002 **15.25** Don Juan - komedia, Francja/Hiszpania 1998 **17.05** Dziedzic Maski - komedia akcji, USA/Niemcy 2005 **18.40** Harry Potter i więzień Azkabanu - film przygodowy, Wielka Brytania/USA 2004 NIEDZIELNA MEGAPREMIERA **21.00** Premiera: Miss Agent 2: Uzbrojona i urocza - komedia kryminalna, USA 2005 **22.55** Rodzina Soprano VI, odc 10 - serial kryminalny **23.50** Zły Mikołaj - komedia, USA/Niemcy 2003 **1.20** Szkoła dla łobuzów - dramat, Irlandia/kopr 2003 **2.55** Obiekt pożądania - thriller, USA 2003 **4.25** Don Juan - komedia, Francja/Hiszpania 1998

PLANETE

9.10 Prosto do nieba. Latające wentylatory - serial **10.10** Kalejdoskop arcydzieł. Jaskinia Lascaux - cykl dok. **11.15** Moja szkoła. Moja szkoła w Australii, moja szkoła w Szkocji - serial **11.50** Moja szkoła. Moja szkoła w Tanzanii, moja szkoła w Ekwadorze - serial **12.25** Dookoła świata ze St...phane'em Peyronem. Dzisiejć lat pracy - serial **13.25** Słodko - gorzka historia łakoci. Narodziny gigantów - film dok. odc. 2/4 **14.20** Stulecie pisarzy. Francis Carco - film dok. odc. 3 - ost. **15.15** Portret Księcia. Duke Ellington - film dok. **16.10** Ogień i lód. Fińsko - radziecka wojna zimowa - film dok. **17.10** Modlitwa za Biesłan - film dok. **18.00** Zwierzęta drapieżne - walka o przetrwanie - film dok. **18.55** Stulecie pisarzy. Howard Phillips Lovecraft - film dok. odc. 2/3 **19.45** Szesnastu - film dok. **20.45** Prosto do nieba. Wirujące ptaki - serial **21.45** Prosto do nieba. Podskakujące olbrzymy - serial **22.40** Zmiana płci. Z mężczyzny w kobietę - film dok. odc. 1/2 **23.35** Ponad wszelką wątpliwość - film dok. **0.35** Dookoła świata ze St...phane'em Peyronem. Indianie Mati. Wzywanie przodków - serial **1.35** Dookoła świata ze St...phane'em Peyronem. Mongolia. Stepowi rzemieślnicy - serial **2.35** Dziwny świat. Erotyczne osobliwości - serial

DISCOVERY

9.30 Fani czterech kółek. Capri - serial dok. **10.00** Superjazda. Zmiana silnika - serial dok. **11.00** Amerykański chopper. Maszyna dla strażaków - serial dok. **12.00** Szaleni kaskaderzy - serial dok. **12.30** Szaleni kaskaderzy - serial dok. **13.00** Zwariowane wyścigi - serial dok. **14.00** Inżynieria ekstremalna. Tunel pod Alpami **15.00** Prawda czy fałsz - pogromcy mitów. Poszatkowany samolot - serial dok. **16.00** Brainiac - serial dok. **17.00** Jak to jest zrobione? - serial dok. **17.30** Jak to jest zrobione? - serial dok. **18.00** Historia Singapuru. Przypadkowy naród - serial dok. **19.00** Discovery Atlas. Australia bez tajemnic - serial dok. **21.00** Doktor G - lekarz sądowy. Cykl życia i śmierci - serial dok. **22.00** Nauka na tropie zbrodni. Detektywi przed sądem - serial dok. **23.00** Otyłe dziewczyny i ich partnerzy - film dok. **0.00** Operacje plastyczne. Moje wielkie uszy - serial dok. **1.00** Duchy. Przeklęty dom - serial dok. **2.00** Superjazda. Superrajd - serial dok. **3.00** Amerykański hot - rod. Corvette ,63 - serial dok. **4.00** Amerykański chopper. Motocykl Lincoln - serial dok. **5.00** Wojny na złomowisku - serial dok.

NAT. GEOGR.

8.00 Żyć i umrzeć na innej planecie. Aurelia - serial dok. **9.00** Ukryte zakątki. Rzeka Jordan - woda życia - serial dok. **10.00** Opowieść o trzech szympansach - film dok. **11.00** Małpi biznes - serial dok. **11.30** Małpi biznes - serial dok. **12.00** Szkodniki z piekła rodem - film dok. **13.00** W głębi dżungli. A w środku bestia - serial dok. **14.00** Katastrofa. Wybuch wulkanu Pinatubo - serial dok. **15.00** Łowcy mórz. Rusałka - zaginiony pancernik cara - serial dok. **16.00** Skok w oko cyklonu - film dok. **17.00** Prawda i fikcja w Hollywood. Niezwykłe pojazdy - serial dok. **18.00** Za kulisami. Prędkość - serial dok. **19.00** Groźne żywioły. Wulkany - serial dok. **20.00** Wielkie konstrukcje. Dworzec kolejowy w Berlinie - serial dok. **21.00** Tuż przed tragedią. Zawalenie się pasażu - serial dok. **22.00** Tuż przed tragedią. Katastrofa lotnicza w Amsterdamie - serial dok. **23.00** Śmierć jak sen - film dok. **0.00** Supergrypa - film dok. **1.00** Cała prawda o Serengeti. Masowy pęd - serial dok.

NIEDZIELA 22.10

TELE 5

7.05 Prognoza pogody
7.10 Akademia fitness i kulturystyki - program sportowy
7.35 Telezakupy
9.10 W drodze - film obyczajowy, Australia 1987, reż. George Ogilvie, wyk. Bryan Brown, Noni Hazlehurst
10.10 Prognoza pogody
10.15 Conan - serial przygodowy
11.10 Łowca - serial sensacyjny
12.00 Świat wokół nas - serial dokumentalny
12.15 Autoklub - program motoryzacyjny
12.45 Francja od kuchni - program kulinarny
13.30 Niezwykła przygoda Króla Artura - film przygodowy, USA 1999, reż. Neil Mandt, wyk. Eric Christian Olsen, Catherine Oxenberg
15.15 Plusy dodatnie, plusy ujemne - program Tomasza Wołka
16.05 Prognoza pogody
16.15 Mroczny rycerz - serial
17.15 Pan Percival - film familijny, Australia 1976, reż. Henri Safran, wyk. Greg Rowe, Peter Cummins
19.00 Conan - serial przygodowy
19.55 Prognoza pogody
20.00 Pod osłoną nieba - dramat, W.Brytania/Włochy 1990, reż. Bernardo Bertolucci, wyk. Debra Winger, John Malkovich
22.35 Prognoza pogody
22.45 Opętany - thriller
0.30 Czynnik PSI - serial
1.30 Dziewczyna z zasadami 2 - film erotyczny
3.05 Rybia nocka - program przyrodniczy

TVN siedem

4.55 Nie ma sprawy - serial
5.45 Telesklep
7.45 Na osi - program motoryzacyjny
8.20 Seans filmowy - interaktywny program rozrywkowy
9.35 Siostrzyczki - serial
10.05 Siostrzyczki - serial
10.35 Czarodziej - film rodzinny, USA, 1989, reż. Todd Holland wyk. Fred Savage, Beau Bridges
12.40 Chwila Prawdy - program rozrywkowy
13.55 Agent przyszłości - serial
14.50 Międzynarodowy Festiwal Tańca Baltic Cup 2006 cz. 1
15.50 Dla Ciebie Wszystko - program rozrywkowy
17.10 Wojna guzików - film rodzinny, Wielka Brytania, 1994, reż. John Roberts wyk. Liam Cunningham, Gregg Fitzgerald, Colm Meaney
19.10 Medicopter 117 - serial sensacyjny
20.10 Mumia - film przygodowy, USA, 1999, reż. Stephen Sommers wyk. Brendan Fraser, Rachel Weisz
22.45 Dowody zbrodni - serial
23.45 Mordercza obsesja - film sensacyjny, Niemcy, 2000, reż. Uwe Boll wyk. Casper Van Dien, Eric Roberts
1.30 Nocne igraszki - program rozrywkowy

POLONIA

8.10 M jak miłość, odc. 388 - serial
9.00 Słowo na niedzielę
9.05 Ziarno - magazyn
9.30 W krainie władcy smoków, odc. 23/26 - serial przygodowy
10.00 Książki z górnej półki
10.05 Złotopolscy, odc. 774, 775
11.00 Salon kresowy - Przez osiem wieków - film dokumentalny
11.15 Niedzielne muzykowanie - XVI Dni Ignacego Jana Paderewskiego - Jonathan Plowright gra Paderewskiego - koncert
11.55 Między ziemią a niebem
12.00 Anioł Pański, Włochy
12.15 Między ziemią a niebem
13.00 Transmisja Mszy Świętej - z Bazyliki Archikatedralnej Apostołów Piotra i Pawła w Poznaniu
14.15 Czterdziestolatek - dwadzieścia lat później, odc. 13/15 - serial
15.10 Zaproszenie
15.30 Wywiad i opinie - program publ.
16.00 Biografie - Wiesław Myśliwski - miejsca, których nie ma - film dokumentalny
17.00 Teleexpress
17.25 Mój pierwszy raz - talk-show
18.15 26. Lidzbarskie Wieczory Humoru i Satyry - Wieczory Humoru i Satyry - Lidzbark 2005
18.30 M jak miłość, odc. 389 - serial
19.15 Dobranocka - Sceny z życia smoków - Żaba odc.2
19.30 Wiadomości, Sport, Pogoda
20.05 Marszałek Piłsudski, odc. 3 - film fabularny
20.55 Benefis - Romualda Lipko
21.45 Dubidu, odc. 3 - quiz muzyczny
22.40 Warto rozmawiać
23.40 Studio Międzynarodowego Konkursu Skrzypcowego im. Henryka Wieniawskiego
0.05 M jak miłość, odc. 389 - serial
0.50 Ziarno - magazyn

PULS

7.45 Zebro Adama - program publ. **8.20** Telezakupy **9.00** Don Matteo. Paragraf 23 - serial kryminalny **10.00** Telezakupy **10.50** Wolność Słowa - program religijny **11.30** Program religijny **13.00** Rzadki okaz - program publ. **13.40** Wyobraźnia zniewolona... Wpływ sztuki holenderskiej na środowisko - serial dok. **14.20** Na drogach i bezdrożach Afryki. Nad Wodospadem Wiktorii - serial dok. **15.00** Dzikun - film przygodowy **17.00** Światowe odyseje. Dania - królestwo między lądem a morzem - serial dok. **18.00** Odkrywamy Francję - film dok. odc. 1 **19.00** Don Matteo. Talent - serial kryminalny **20.10** Pod prąd - program publ. **21.00** Zimna wojna. Czerwoni. - serial dok. **22.00** Odkrywamy Francję - film dok. odc. 1 **23.10** Skorpion, Panna i Łucznik - film psychologiczny **1.00** Co jasnej bronisz Częstochowy - film dok. **2.00** Zebro Adama - program publicystyczny **5.55** Kiedy ranne wstają zorze

ALE KINO!

8.00 CDN film psychologiczny **9.25** Buntownik bez powodu - dramat **11.20** Wiem, kim jesteś - thriller psychologiczny **13.15** Tytani - dramat sportowy **15.15** Pollock - dramat **17.25** O czym marzą faceci - komedia kryminalna **19.05** Doskonałe superkobiety - film dokumentalny **20.00** Misterium zbrodni - dramat Anglia, XIV wiek. Młody mnich Nicholas (Paul Bettany) wyrusza w pokutną wędrówkę za złamanie ślubów czystości. Przypadkiem staje się świadkiem zamordowania wędrownego artysty, członka aktorskiej trupy. Ponieważ sam nie ma żadnych środków do życia, postanawia zająć miejsce zamordowanego w teatralnym zespole prowadzonym przez charyzmatycznego Martina (Willem Dafoe) **21.55** Moolaad... - dramat **0.05** Za drzwiami sypialni - dramat **2.15** Dziki Bill - western **3.50** Zakończenie programu

KINO POLSKA

13.05 Wesele Boryny. - film dok. **13.25** Seans w iluzjonie **13.35** Abc miłości. - komedia muzyczna **14.40** Koncert. - film animowany **15.00** Seans sensacji **15.05** Ostatni świadek. - film sensacyjny **16.30** Opowieść o ołtarzu mariackim. - film dok. **16.55** Godzina **11.15**. - film dok. **17.30** Seans. Poprawka z historii **17.45** ...Gdziekolwiek jesteś, panie prezydencie... - dramat objyczajowy **19.20** Stefan Starzyński. - film dok. **20.05** Na ekranie i na planie - magazyn filmowy odc. 68 **20.25** Seans. Kamera na reżysera - Julian Dziedzina **20.30** Na niebie i na ziemi. - dramat objyczajowy **22.05** Rajd. - film dok. **22.25** Kaśka, bimber i motocykl. - etiuda filmowa **22.40** Fotoplastykon. - film dok. **23.00** Seans. Pan na ekranie - Zygmunt Malanowicz **23.15** Trąd. - film sensacyjny **0.40** Na swoje podobieństwo. - etiuda filmowa **1.35** Seans sensacji **1.40** Ostatni świadek. - film sensacyjny

TVP 3

8.00 Dziedzictwo - magazyn religijny **8.30** Kurier **8.45** Zdarzenia na bis **9.00** Teleplotki **9.30** Kurier **9.45** Było, nie minęło **10.10** Integracja **10.30** Kurier **10.45** Telewizja Regionów - widowisko rozrywkowe **11.30** Kurier **11.40** Kurier sportowy **11.45** 7 dni świat **12.15** Czytaj z Trójką **12.30** Kurier **12.35** Kurier sportowy **12.40** Prognoza pogody **12.45** Telewizja Regionów - widowisko rozrywkowe **13.30** Kurier **13.40** Prognoza pogody **13.45** Telewizja Regionów - widowisko rozrywkowe **14.30** Kurier **14.34** II liga piłki nożnej - Zawisza Bydgoszcz - Lechia Gdańsk - transmisja **15.30** Kurier **15.35** II liga piłki nożnej - Zawisza Bydgoszcz - Lechia Gdańsk - transmisja **16.30** Kurier **16.40** Prognoza pogody **16.45** Koncert życzeń **17.30** Kurier **17.35** Kurier sportowy **17.40** Prognoza pogody **17.45** Regiony kultury **18.05** Panorama Lubelska **18.20** Prognoza pogody **18.30** Transmisja sportowa **20.30** Kurier **20.35** Studio pogoda **20.45** Młodzież kontra **21.30** Kurier **21.40** Prognoza pogody **21.45** Panorama Lubelska **21.55** Prognoza pogody **22.00** Magazyn sportowy **22.30** Sportowa niedziela - magazyn **23.00** Kurier **23.20** Studio pogoda **23.30** 7 dni świat **23.55** Planetarium - magazyn **0.20** Naznaczona, odc. 1 - dramat **2.00** Zakończenie dnia

POLSAT 2

0.55 Post Scriptum, odc.29 **1.05** Post Scriptum, odc.30 **1.15** Post Scriptum, odc.31 **1.30** Daleko od noszy, odc.95 **2.00** Wydarzenia **2.20** Sport **2.25** Pogoda **2.30** Rodzina zastępcza, odc.238 **3.15** Pensjonat pod Różą, odc.77 **4.30** Co z tą Polską?, odc.84 **5.15** Dekoratornia, odc.52 **5.45** Magazyn sportowy **8.30** Wydarzenia **8.50** Sport **8.55** Pogoda **9.00** Kalejdoskop Tygodnia, odc.338 **9.25** Post Scriptum, odc.29 **9.35** Post Scriptum, odc.30 **9.45** Post Scriptum, odc.31 **10.00** Rodzina zastępcza, odc.238 **10.45** Pensjonat pod Różą, odc.77 **11.30** Wydarzenia **11.50** Sport **11.55** Pogoda **12.00** Daleko od noszy, odc.95 **12.30** Co z tą Polską?, odc. 84 **13.15** Dekoratornia, odc.52 **13.45** Magazyn sportowy **16.30** Z Bożeną Dykiel na ostrzu noża, odc.36 **17.00** Kalejdoskop Tygodnia, odc.338 **17.25** Post Scriptum, odc.29 **17.35** Post Scriptum, odc.30 **17.45** Post Scriptum, odc.31 **18.00** Rodzina zastępcza, odc.238 **18.45** Pensjonat pod Różą, odc.77 **19.30** Wydarzenia **19.50** Sport **19.55** Pogoda **20.00** Daleko od noszy, odc.95 **20.30** Co z tą Polską?, odc. 84 **21.15** Dekoratornia, odc.52 **21.45** Magazyn sportowy

EUROSPORT

8.30 YOZ - Youth Only Zone - magazyn sportów ekstremalnych **9.00** Sport motorowy Champ Car World Series - wyścig w Surfers Paradise **11.00** Kajakarstwo International finals w Holandii **13.30** Tenis ziemny Turniej WTA w Zurychu - finał **15.15** Snooker Turniej Grand Prix w Aberdeen **16.30** Wyścigi samochodów turystycznych ETC Cup w Estoril **18.15** Snooker Turniej Grand Prix w Aberdeen **20.00** Snooker Turniej Grand Prix w Aberdeen **23.00** Weekend w sportach motorowych - magazyn sportowy **23.15** Sport motorowy Champ Car World Series - wyścig w Surfers Paradise **0.15** Snooker Turniej Grand Prix w Aberdeen

POLECAMY

TVN, godz. 13.15

Stój, bo mamuśka strzela!

Detektyw Joe Bromowski (Sylwester Stallone) rozstaje się z dziewczyną (JoBeth Williams), ale krótko cieszy się odzyskaną wolnością. Jego mama, Tutti (Estelle Getty), korzysta z okazji, że syn został sam i otacza go troskliwą opieką. Ingeruje we wszystkie sprawy syna, prywatne i służbowe. Wszędobylska mamuśka przez przypadek wchodzi w kontakt z gangsterami i bardzo utrudnia ważne policyjne śledztwo. Wszędzie jej pełno, wtrąca się we wszystko i ściąga niebezpieczeństwo na siebie i rodzinę.

WARTO ZOBACZYĆ

TVP 1, godz. 20.15

Rushmore

Bohater filmu, syn fryzjera, 15-letni Max Fisher, uczęszcza do elitarnej szkoły prywatnej Rushmore. Osiąga mierne wyniki w nauce, jest jednym z najgorszych uczniów, choć sprawia wrażenie ambitnego i zdolnego młodzieńca. Max wykazuje niespotykaną aktywność, która jednak nie przekłada się na wiedzę i zainteresowanie lekcjami. Aby jednak zrobić dobre wrażenie na władzach szkolnych, chłopak rzuca się w wir różnych nadobowiązkowych zajęć. Angażuje się w działalność kółek zainteresowań, organizuje grupy, którym stara się przewodzić. Nastolatek jest przebojowy i pewny siebie, próbuje rozmawiać z dorosłymi jak równy z równym, nie zważając na dzielącą ich różnicę wieku. Uważa się również za dojrzałego dramaturga, pisząc mroczne sztuki w stylu Davida Mameta. Dyrektor szkoły, Guggenheim, zastanawia się jednak nad relegowaniem ze szkoły ucznia, który w ogóle nie przykłada się do nauki. Tymczasem Max zdobywa zaufanie i sympatię bogatego przemysłowca, właściciela huty stali, Hermana Blume'a, hojnego dobroczyńcy prywatnej placówki.

NIE PRZEGAP

TVP 2, godz. 0.30

Bożyszcze tłumów

Biograficzna opowieść o życiu i karierze sportowej słynnego w latach 50. i 60. gracza Gavina Greya, gwiazdy studenckiej drużyny futbolu amerykańskiego uniwersytetu w Luizjanie. Akcja filmu zaczyna się w 1956 r., gdy Gavin po raz drugi otrzymuje tytuł sportowca roku, a jego drużyna zdobywa mistrzostwo kraju. Uwielbiany przez fanów, będący obiektem westchnień wszystkich dziewczyn, przystojny i utalentowany Gavin jest traktowany niemal jak bohater narodowy. On sam, szczęśliwy, że może robić to, co naprawdę kocha, ma jednak świadomość, że uwielbienie i podziw skończą się, gdy tylko przestanie zdobywać punkty. Będąc u szczytu sławy, Gavin poślubia najpiękniejszą dziewczynę na uczelni, Babs Rogers, która wygrała lokalny konkurs piękności, zdobywając tytuł Królowej Magnolii, a teraz marzy o starcie w wyborach Miss America. Te ambitne plany Babs zostają pogrzebane, gdy okazuje się, że regulamin konkursu uniemożliwia udział w nim mężatkom.

POLSAT SPORT

7.00 Trans World Sport **8.00** Armpower Magazyn: **8.30** Puchar UEFA: I runda fazy grupowej **10.30** Liga szkocka: Celtic Glasgow - Motherwell **12.25** Na żywo Liga holenderska: Feyenoord Rotterdam - Ajax Amsterdam **14.25** Futbol Mundial **14.55** Na żywo Liga włoska: Catania Calcio - Lazio Rzym **17.00** KO TV classics **17.55** Na żywo Liga grecka: Aris Saloniki - PAOK Saloniki **20.00** „Portugal" - magazyn ligi portugalskiej **20.15** Na żywo Liga portugalska: Benfica Lizbona - E.Amadora **22.25** Na żywo „2 x 45" - magazyn piłkarski **0.00** ATP Masters w Madrycie - finał

C+ SPORT

9.15 Piłka nożna Orange Ekstraklasa. Mecz Cracovia Kraków - Kolporter Korona Kielce **11.30** Piłka nożna Liga angielska - skrót meczu. Aston Villa Birmingham - Fulham Londyn **12.30** Piłka nożna Liga+ - magazyn **13.55** Piłka nożna Liga angielska. Mecz Manchester United - FC Liverpool **16.15** Wstęp do meczu **16.30** Piłka nożna Orange Ekstraklasa. Mecz Zagłębie Lubin - Wisła Kraków **17.55** Piłka nożna Liga francuska. Mecz AJ Auxerre - Paris Saint - Germain **18.45** Piłka nożna Liga+Extra - magazyn ligi polskiej **20.25** Piłka nożna Liga włoska. Mecz AC Milan - US Palermo **20.30** Sport+ - magazyn odc. 1 **20.55** Piłka nożna Liga hiszpańska. Mecz Real Madryt - FC Barcelona **22.30** Piłka nożna Liga francuska. Mecz Olympique Marsylia - Olympique Lyon **23.00** Sport+ - magazyn sportowy odc. 2

w poniedziałek w gazecie, codziennie w internecie
Jelonka.com

JELENIA GÓRA Wydarzenia i kultura

Będzie się działo

UWAGA !!! UWAGA !!!

Redakcja nie ponosi odpowiedzialności za ewentualne zmiany w programach i terminach imprez.

KONCERTY

Koncert pedagogów Państwowej Szkoły Muzycznej I i II st. im. S. Moniuszki w Jeleniej Górze z okazji 60-lecia PSM I st.
Kiedy: 19 października
Godz. 17.00
Gdzie: Filharmonia Dolnośląska w sali im. Ludomira Różyckiego (bilety w cenie 5,-zł)

Z cyklu „Jazz do Kwadratu" koncert zespołu UP to DATE
Kiedy: 21 październik
Godz. 19.00
Gdzie: w Klubie „Kwadrat" przy ul. Bankowej 28/30 (bilety w cenie 20 zł)
Up to Date to zespół grający bardzo żywiołową muzykę, która przenosi słuchaczy w inną rzeczywistość. Jest laureatem wielu nagród m.in. „Klucz do kariery"- Pomorska Jesień Jazzowa 2002, I miejsce Rura Live Festiwal 2004. Koncert promuje najnowszą płytę „Imagination"

PROJEKT CHOPIN: 12 KONCERTÓW – 12 SPOJRZEŃ
Kiedy: 22 października
Godz. 19.00
Gdzie: Filharmonia Dolnośląska
w wykonaniu Włodzimierz Nahorny Sekstet w składzie: Włodzimierz Nahorny (fortepian), Dorota Miśkiewicz (śpiew, skrzypce), Henryk Gembalski (skrzypce), Wojciech Staroniewicz (saksofon tenorowy i sopranowy), Mariusz Bogdanowicz (kontrabas), Piotr Biskupski (perkusja); w programie jazzowe improwizacje muzyki Fryderyka Chopina

I Festiwal Kameralistyki „Musica Viva"
Kiedy: 21 października
Godz. 19.00
Gdzie: MDK „Muflon"
I Festiwal Kameralistyki „Musica Viva" koncert Kwartetu Fagotowego z Teatru Muzycznego z Görlitz – godz. 19.00 w Kościele pw. Najświętszego Serca Pana Jezusa w Jeleniej Górze/Sobieszowie

IMPREZY

Prelekcja „Jak człowiek zmieniał oblicze Sudetów"
Godz. 19,00 (wstęp wolny)
Kiedy: 21 październik
Gdzie: Muzeum Przyrodnicze
prelekcja ilustrowana przeźroczami „Jak człowiek zmieniał oblicze Sudetów" dr Agnieszka Latocha

Uroczysty wieczorek z okazji Dnia Seniora
Gdzie: kawiarnia „Muza"
Kiedy: 19 października
Godz. 16.00
Osiedlowy Dom Kultury

KINO

GRAND od 13 do 20.X (15.45, 18.00, 20.15) „Sezon na misia" Animacja/ Familijny/ Przygodowy,
MARYSIEŃKA od 13 do 20.X (18.00) „DOA: Dead or Alive" Przygodowy/ Niemcy/ USA/ Wielka Brytania od 15 lat
MARYSIEŃKA od 13 do 20.X (16.00) „Oby do wiosny" Komedia/ Dramat, USA od 15 lat
MARYSIEŃKA od 13 do 20.X (20.00) „S@motność w sieci" Melodramat, Polska od 15 lat
LOT od 13 do 20.X (14.00, 17.00, 20.00) „Karol - papież, który pozostał człowiekiem" Biograficzny, Kanada/ Polska/ Włochy od 15 lat

TEATRY

„Honor Samuraja"
Kiedy: 21, 22 października
Godz. 19.00
Fredro wiecznie żywy
Kiedy: 18, 20 października
Godz. 10.00 i 18.00 (seans zamknięty)
Gdzie: duża scena Teatru Norwida „Dożywocie", świetna komedia

WYSTAWY

„Videoprzestrzenie"
Gdzie: Biuro Wystaw Artystycznych
Kiedy: 20października, godz. 17.00
21 października, godz. 16.00
Międzynarodowa sława artystów i 30 pokazów multimedialnych. Brzmi dość tajemniczo. Warto sprawdzić, co z tego wyniknie. BWA potrafi mile zaskoczyć.

Pejzaże w obiektywie
Gdzie: Miejski Dom Kultury „Muflon"
Kiedy: 18 października
Godz. 18:00
Ciekawe krajobrazy sfotografowane przez Jerzego Zająca. Dla zainteresowanych fanów fotografii.

KRAJ Sukces jeleniogórzanek na międzynarodowym konkursie

Brawa dla skrzypaczek!

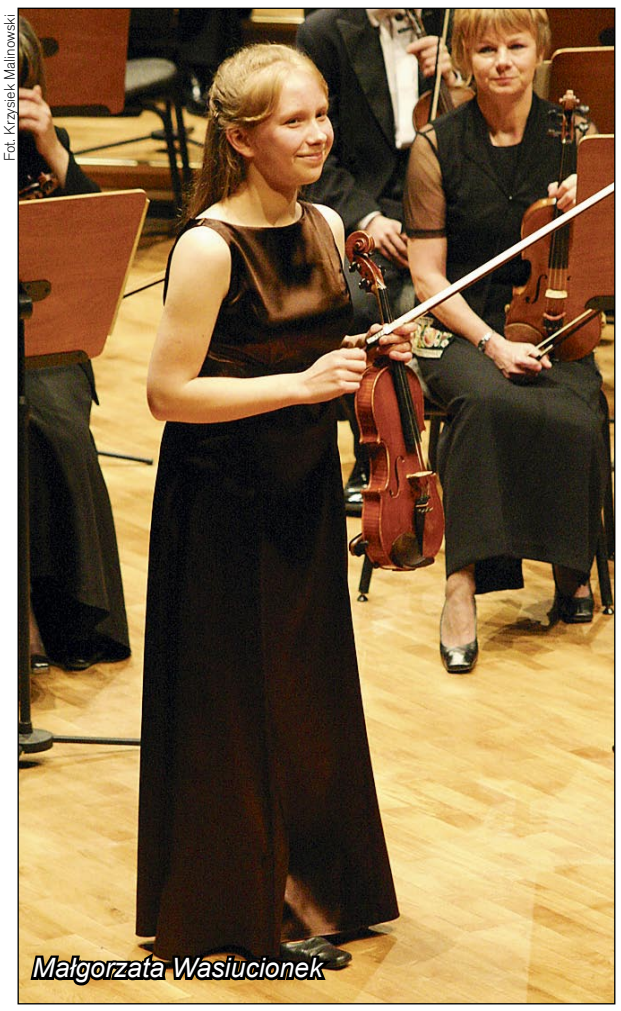

Fot. Krzysiek Malinowski

Małgorzata Wasiucionek

Małgorzata Wasiucionek i Paulina Kusa w gronie najlepszych młodych instrumentalistek.

Małgorzata znalazła się w grupie młodszej 12 finalistów X Międzynarodowego Konkursu Skrzypcowego im. Karola Lipińskiego i Henryka Wieniawskiego w Lublinie.

Do drugiego etapu zakwalifikowała się również Paulina Kusa, ale do finału nie awansowała.

Dziewczęta są uczennicami klasy skrzypiec Ludmiły Sołowiewicz w Państwowej Szkole Muzycznej im. Stanisława Moniuszki w Jeleniej Górze.

Małgorzata Wasiucionek jest licealistką przy Zespole Szkół Ogólnokształcących nr 1 im. Żeromskiego. Świetnie godzi obowiązki szkolne z pasją, jaką jest gra na skrzypcach. Na swoim koncie ma już wiele nagród w rozmaitych konkursach. Ma rewelacyjne wyniki w nauce, za które otrzymała stypendium.

Widzieli ją telewidzowie z całego kraju, kiedy wystąpiła – jeszcze jako uczennica szkoły podstawowej – w autorskim programie popularnego prezentera i aktora Macieja Orłosia.

Młode artystki miały sporą konkurencję światowej elity skrzypaczek. Do konkursu zgłosiło się w młodszej grupie 68 uczestników z 21 krajów świata: Chiny (10 osób), Polska (10 osób), Korea Płd. (9 osób), Japonia (7 osób), Hiszpania (6 osób), USA (5 osób), Tajwan (3 osoby), Meksyk (3 osoby), Niemcy (2 osoby), Chorwacja (2 osoby) oraz po jednej z Estonii, Rumunii, Danii, Izraela, Austrii, Węgier, Australii, Rosji, Bułgarii, Serbii i Czarnogóry oraz Czech.

Finalistką była także wrocławianka, Julita Smoleń.

– Poziom trzeciego etapu był bardzo wysoki, dlatego dwie Polki naprawdę zasługują na najwyższe uznanie i pochwałę – mówią rodzice Małgorzaty.

(tejo)

JELENIA GÓRA Zakątek Kotliny

Szwedzkie Skały

Z okładek przewodników i widokówek wszyscy znamy Śnieżkę, Szrenicę, czy też Śnieżne Kotły. Karkonosze to także inne mniej znane i niezadeptane przez turystów miejsca.

Jednym z takich są Szwedzkie Skały znajdujące się w dolinie Myi.

Dolina znajduje się w środkowej części Karkonoszy. Najłatwiej dojść tam leśną drogą wiodącą z Przesieki (to nie szlak, radzimy wziąć mapę).

Bardziej zaprawieni turyści mogą wybrać dłuższą trasę np. z Karpacza. Naprawdę warto.

Szwedzkie Skały to niezwykle urocze miejsce. Znajdują się one na wysokości ok. 880 m n.p.m., a tworzą je dwa filary skalne liczące blisko 30 metrów i opadające bezpośrednio do koryta rzeki.

Platforma skalna jest wspaniałym punktem widokowym na Kotlinę Jeleniogórską, Dolinę Myi i część Karkonoszy. Poniżej skał Myja tworzy kilka ciekawych kaskad. W samym potoku można znaleźć małe szczotki kryształów górskich, trafiają się również ametysty.

Powrót można zaplanować Drogą Chomontową w kierunku Przesieki lub Borowic.

Krzysztof Tomaszewski

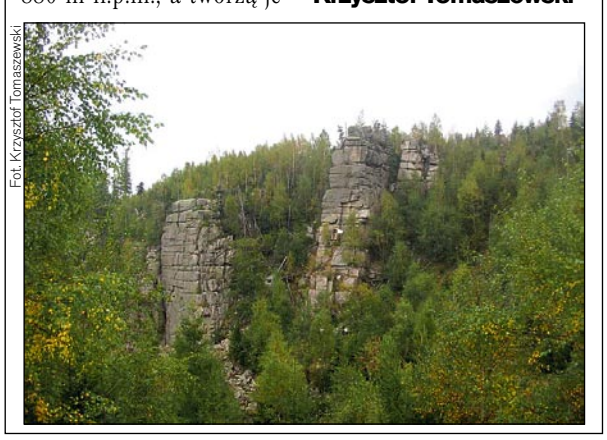

Fot. Krzysztof Tomaszewski

OGŁOSZENIA DROBNE

Elektronika

Komputery
Kupno

■ Cb Radio, używane, tanio. Kontakt 609911877.

■ Radio samochodowe SONY CDX-M8810. Kontakt 889700755.

■ Sprawny twardy dysk 80gb za rozsądna cenę. Kontakt 669367277.

■ Elektronika/Komputery

Sprzedaż

■ Aparat cyfrowy kodak cx7220, 2MPX. Dobry stan, możliwość przesłania fotek. Cena 664445176. Mogę sprzedać kartę pamięci mmc do niego 40 zł. kontakt 664445176.

■ Bardzo dobry player discman Sony na płytę CD w bardzo dobrym stanie. Cena 160 zł. Kontakt 661784873.

■ Bardzo tanio lodówkę używaną z oddzielnym zamrażalnikiem, biała plus minus 160cm wysokości i około 55 szerokości. Kontakt 756420626.

■ Bardzo tanio telewizor Phillips 21, czarny, sprawny ale z zepsutym pilotem. Kontakt 609274797.

■ CD SHARP model LC 37GD9E, nowy, zapakowany w kartonie, otwierany w celu sprawdzenia, nowość na 2006 rok. Tel. 601882780.

■ Części komputerowe. Tanio. Tel. 502161308.

■ Dobry stabilny komputer. Modem wew. Motorolla. Czarna mysz plus klawiatura gratis. Możliwy zakupu monitora Samsung, czarny. Cena 300zł. Kontakt 604906257.

■ Drukarka Hp 656c, sprawna, bezawaryjna, jedynie tusze są wyczerpane, trzeba samemu napełnić. Dołączam okablowanie. Kontakt 880436666.

■ Dwa dyski. Fujitsu 13Gb oraz Seagate 6Gb. Cena do ustalenia. Kontakt 668434418.

■ Dwa Sony Ericssony J220I w bardzo dobrym stanie. Jeden z simlockiem na Orange, drugi bez. Oba na gwarancji i kompletne. Cena 180zł za sztukę. Kontakt 503034605.

■ Dysk 80Gb, Maxtor, mało używany. Cena 110 zł do uzgodnienia. Kontakt 515395029.

■ Fax firmy Panasonic KX-FT25 w idealnym stanie. Do faxu dokładam 6 rolek papieru do faxu. Kontakt 513099504 lub 667385575.

■ Kartę graficzną Riva Tnt M64 Vanta, 32mb. Cena 20 zł. Kontakt 509374172.

■ Kartę muzyczną Forte Media Fm 804, pod złącze Pci. Cena 20zł. Kontakt 509374172.

■ Kino domowe Sony. Tanio. Model Dav Sa 30. Stan idealny, z głośnikami. Cena 1200zł. Kontakt 508269855.

■ Komputer Celeron 800 Mhz, 256 ram, 32Mg Riva Tnt, dysk 10Kb, monito 15, klawiatura, myszka, cena 100 zł. Biurko, cena 200 zł. Kontakt 512221383.

■ Komputer CeleronD 3,06ghz, dvdrw, 1gb ram, zasilacz. Sprzedaję komplet, komputer plus monitor. Cena 1300 zł. Kontakt 513966556.

■ Komputer wraz z monitorem, Celeron 851Mhz, dysk twardy 15Gb, ram 256Mb, nagrywarka, stacja dyskietek. Kontakt 667358617.

■ Komputer, Ram 512Mb, Hdd 200Gb, grafika 128Mb, nagrywarka Dvd, monitor 15'. Sprzęt ma pół roku. Cena 700zł. Kontakt 669894829.

■ Konsolę do gier Sony Playstation 2.Konsola nieprzerobiona, stojąca, z pełnym okablowaniem, z jednym padem. Dołączam Pro Evolution 3, demo. Kontakt 509590826.

■ Magnetowid Sanyo EE3100. Mało używany. Cena do uzgodnienia. Kontakt 606454718.

■ Mam tanio do sprzedania moniotor 15 calowy. Kontakt 606301919.

■ Modem wewnętrzny Pentagram Hex Pci 56k. Prawie nówka do tego dodaje płytę ze sterownikami, kabelek do przyłączenia pod gniazdko. Cena 15zł. Kontakt 509374172.

■ Monitor 17 cali Marwin. Kontakt 886085806.

■ Monitor Samsung Sync Master 700P, 17 cali, bardzo dobre parametry. Cena 150zł lub jakaś zamiana. Kontakt 756416137 lub 697233635.

■ Motorola C168 z 24 miesięczną gwarancją z sim lockiem na sieć Era. Cena 230 zł. Kontakt 503034605.

■ Mp3. 128Mb, nagrywanie głosu, bez radia. W komplecie odtwarzacz, słuchawki, bateria, oryginalne pudełko. 10 miesięcy gwarancji. Cena 70zł. Kontakt 669417059.

■ Nokia 3510i. W bardzo dobrym stanie, oryginalna folia z całym zestawem, pokrowiec. Bez blokady. Cena 120 zł. Kontakt 509649296.

■ Nokia 6610i z wbudowanym aparatem fotograficznym i radiem plus akcesoria, ładowarka i zestaw słuchawkowy. Kontakt 502382055.

■ Nowe Midland Gxt600 plus klipsy. Towar pakowany w plastikowe blistry. Kontakt 604544449.

■ Nowe Radiotelefony Midland. Towar nowy, pakowany w plastikowe blistry. Cena 299 zł. Kontakt 604544449.

■ Nowy nie rozpakowywany bezprzewodowy. Pad do konsoli PSX i PS2 w zestawie baterie. Kontakt 607644406.

■ Nowy telewizor LCD Sharp, najnowszy model na 2006 rok. Tel. 601882780.

■ Odtwarzacz mp3. Pamięć 128 Mb. Słuchawki. Funkcje nagrywania głosu, gwarancja 8 miesiącu. Cena 90zł, plus koszt wysyłki. Kontakt 669417059.

■ Pilarka taśmowa w pełni sprawna, konserwowana, z dokumentacją. Kontakt 696428506.

■ Posiadam do sprzedania komputer wraz z monitorem.

■ Półtora miesięczny telefon komórkowy Sony Ericsson J220i w bardzo dobrym stanie z całym zestawem na gwarancji. Cena 160 zł. Tel. 503034605.

■ Pralka automatyczna Polar PDN 885 stan bardzo dobry po wymianie łożysk,zadbana bez korozji. Cena 500zł do negocjacji. Kontakt 501724257.

■ Pralka automatyczna Polar PDN 885 stan bardzo dobry po wymianie łożysk. Ładunek do 5kg. wyskość 850 mm. Szerokość 595 mm. Kontakt 501724257.

■ Pralka automatyczna Polar PDN 885 stan bardzo dobry po wymianie łożysk. Szerokość 595mm obroty 400/800min. cena 500zl do negocjacji. Kontakt 501724257.

■ Procesor Celeron 851 Mhz, dysk twardy 15 Gb, Ram 256 Mb. Kontakt 667358617.

■ Profesjonalny zestaw kina domowego. Cyfrowy wzmacniacz 600 wat oraz dwie kolumny domowe 2x400 wat RMS. Sprzęt jest praktycznie nowy. Kontakt 691551447.

■ Radio samochodowe Becker Indiana Polis. Odtwarzacz mp3, nawigacja bez mapy, wysoki model. Cena 800 zł. Kontakt 506536942.

■ Siemensa sx1 stan telefonu bdb. cały zestaw. Cena do 330 zł do uzgodnienia. Kontakt 663895254.

■ Sound blaster X Fi Xtreme. Cena 200zł. Kontakt 669894829.

■ Sprzedam kino domowe marki Samsung w idealnym stanie, cena do uzgodnienia. Kontakt 509831629.

■ Sprzedam za symboliczna cenę kuchenkę gazowa 4 palnikową brązowa firmy Ewa. Kontakt 606301919.

■ Tanio komputer w dobrym stanie z pełnym wyposażeniem. Kontakt 660450965.

■ Telefon nowy, na gwarancji, simlock orange, kolor biało srebrny, ładowarka, instrukcja. Cena 270 zł. Kontakt 509649296.

■ Telefon Sagem Myv55. Bez simlocka, pęknięcie panela na wyświetlaczu. Wszystko sprawne, ładowarka, zestaw słuchawkowy. Cena do negocjacji. Kontakt 601760667.

■ Używaną, w pełni sprawną suszarkę do włosów firmy Philips - kolor czarny, dwustopniowa, 1100W, model Compact 1100. Kontakt 609274797.

■ Używany aparat do masażu firmy Bomann. Kontakt 609274797.

■ Walkmana firmy Philips, używany, trochę zniszczony, ale w pełni sprawny, zawiera wbudowane radio, DBB, Auto reverse. Kontakt 609274797.

■ Zapraszamy do naszego komisu komputerowego. U nas kupisz pewny sprawdzony sprzęt, za dobre pieniądze. Kontakt 756495156 lub 607644406.

■ Zestaw głośnikowy, 2 szt, 40 wat, 8 omów w obudowie drewnianej, cena 50 zł. Kontakt 513099506.

Motoryzacja
Kupno

■ Forda Escorta, 5 drzwiowego, 97 r., 1600 cm., może być biały, najlepiej z gazem. W rozsądnej cenie. Kontakt 668346981.

■ Garaż murowany na Zabobrzu. Kontakt 501038774.

■ Golf 3. Kontakt 601818328.

■ Kasacja pojazdów. Zaświadczenie do wyrejestrowania. Odbiór własnym transportem. Kontakt 515396594.

■ Katalizatory używane dojazd do klienta. Kontakt 515396594,

■ Katalizatory, wszystkie modele, najlepsze ceny i dojazd do klienta na terenie województwa. Kontakt 694913323.

■ Komara WSK lub inny, tanio kupie. Kontakt 502934936.

■ Kupię lub zlecę zrobienie przyczepy bagażowej. 285 cm lub więcej długości do 750kg DMC. W rozsądnej cenie. Kontakt 603328832 lub 757535092.

■ Małolitrażowe autko z gazem. Kontakt 502934936.

■ Motor Enduro, Cross. Rok produkcji 2000, 2006. W dobrym stanie. Kontakt 665930799 lub 608347608.

■ Niedrogo silnik w bardzo dobrym stanie do Peugeota 405, 1992 rok. Tel. 501614311.

■ Niesprawne i uszkodzone samochody. Odbiór własnym transportem. Wystawiam zaświadczenie do wyrejestrowania. Kontakt 515396594.

■ Nissana Serena od roku 94 i 96. Najlepiej benzyna plus gaz, poj. 2000cm. Z ważnym przeglądem i OC. Kontakt 667138281.

■ Poszukuję zderzaka do Opla Kadeta Gsi. Kontakt 788323490.

■ Quada 150, 200 lub większe do remontu, do 1500 zł. Tel. 609061827.

■ Radio do Laguny z Cd oryginalne do Renault Laguna, nie musi być z mp3, sprawne w rozsądnej cenie. Kontakt 661763146.

■ Renault Kango 4X4 od 2003r. Full opcje, pojemność 1900cm, 80Km, z tyłu klapa, drzwi rozsuwane tylko z prawej strony. Cena do 30, 000zł. Kontakt 605458999.

■ Samochody na części w rozsądnej cenie z Jeleniej Góry i okolic. Kontakt 515396594.

■ Samochody uszkodzone. 1989, 2000 rok. Odbiór własnym transportem. Kontakt 515396594.

■ Samochód osobowy Citroen XZ, sprowadzony z Niemiec. Rocznik od 1995. Do kwoty 4500 zł. Kontakt 661232587.

■ Samochód osobowy. Pojemność do 1300, ew. Diesel, 1600 cm3, zadbany, może być do opłat, sprowadzony z Niemiec. Warunek 5 drzwi. Tel. 605252215.

■ Silnik od MANa, 220 do 270 km. 6 cylindrowy z turbiną. Kontakt 757136333.

■ Silnik Suzuki DR 650, 91 r. Kontakt 695721451.

■ Skup katalizatorów używanych Audi BMW i inne. Każda ilość. Dojazd do klienta. Kontakt 515396594.

■ Szerokie zderzaki. Przód i tył do Vw Golfa II. Za rozsądną cenę. Kontakt 669367277.

■ Używane opony do Kamaza, bieżnik kostka. Kontakt 608649813.

■ Używane opony do samochodu ciężarowego typu 1000, 20. Kontakt 608649813.

■ Vana, 6 lub 7 osób, Vw Sheran, Ford Galaxy do 17 tyś. Kontakt 693340134.

■ Vento 1.9 TDI lub TD zarejestrowane w Polsce. Kontakt756425826 lub 512109871.

Motoryzacja
Sprzedaż

■ 2 felgi stalowe z oponami do Vw Audi, możliwość dowozu do klienta, preferowany odbiór osobisty w Świerzawie. Kontakt 603367020.

■ 2 zderzaki tylne do VW Golfa III i jeden przedni w dobrym stanie oraz felgi aluminiowe 15 do VW i felgi stalowe z oponami. Kontakt 501724257.

■ 8 tys. zł za BMW z Jeleniej Góry, w bardzo dobrym stanie, ekonomiczne. Auto sprowadzone z Niemiec. Kontakt 605851893.

■ Audi 80 B3, rocznik 1998, centralny zamek, szyberdach, kolor beżowy metalik, benzyna. Cena 4900 zł. Kontakt 609103732.

■ Audi 80 po wypadku. Kontakt 757553763.

■ Audi A4, 1,9 TDi, stan bardzo dobry, klimatronic, oryginalny hak, pierwszy właściciel, w kraju od czerwca 2004 roku. Kontakt 601776276.

■ Auto sprowadzone, rocznik 1995, klimatyzacja, pojemność 4000cm, gaz. Cena 10.000 plus opłaty rejestracyjne, 1.600zł. Kontakt 889063079.

■ Auto zadbane, sprawne, w ciągłej eksploatacji. Opłacone Oc. Cena 3900 zł. Kontakt 694005290.

■ Bagażniki dachowe do peugota boksera, trzy sztuki stan bardzo dobry. Cena 445 złotych. Kontakt 601220566.

■ Bagażniki dachowe do Peugota Boksera. Trzy sztuki zaczepiane na relingi. Stan bardzo dobry. Kontakt 601220566.

■ Biały, welur, poduszka powietrzna, zadbany, bez rdzy, prowadzony, eksploatowany przez kobietę. Kontakt 504259928.

■ Bmw 320 i coupe pełne wyposażenie oprócz skóry. Stan idealny. Kontakt 696923628.

■ BMW z gazem, rok prod. 1989, cena 4300 zł do negocjacji. Kontakt 500530620.

■ Cinqecento 700, rok 1993 z instalacją gazową. Autoalarm, kolor biały, nowy akumulator i opony, radio odtwarzacz CD. Stan bdb. Kontakt 512307204 lub 756421921.

■ Citroen Jumper 2,5 D, kolor żółty, rok produkcji 2001, przebieg 140000, Do obejrzenia woj. kujawsko pomorskie. Kontakt 601894499.

■ Części do Kadetta. Klapa, zderzak, tylne lampy, tłumiki, zawieszenie, tapicerka, skrzynia biegów i inne części z demontażu. Kontakt 889063079.

■ Części do Lanci Dedry. Chłodnice, lampy, drzwi, pas, klapa i inne. Kontakt 889063079.

■ Części z rozbiórki do Peugeot 205, 1993 r. 5D, 1.4 benzyna. Części w bardzo dobrym stanie. Kontakt 500278951.

■ Cztery zimowe opony, stan bardzo dobry, sprzedałem auto już nie sami potrzebne rozmiar185/60/14. Cena 500zł. Kontakt 504904155.

■ Daewoo Lanos, rok produkcji 1999, faktura VAT cena 5800 PLN, wiecej informacji. Kontakt 757646592.

■ Daewoo Tico Sx rok prod.1998, bezwypadkowy, przebieg 36 tys. kolor ziel. metalik, pierwszy właściciel. Cena 7 tys. Kontakt 756475303 lub 605698784.

■ Daewoo Tico SX, rok 1999, chrabowy, eksploatowany przez kobietę, serwisowany. Cena 5800 zł. Kontakt 600785745.

■ Daewoo Tico Sx, rok prod. 1998, bezwypadkowy, przebieg 36 tys. kolor ciemnozielony metalik, pierwszy właściciel, cena 6,2tys. Kontakt 756475303 lub 605698784.

■ Deawoo Matiz Life. Rok prod. 1999. Złoty metalik. Poj. silnika 796. Pierwszy właściciel, kupiony w salonie. Cena do uzgodnienia. Kontakt 697116573.

■ Deawoo Nubira Kombi SX, rok prod. 1998, silnik 1.6, biały, oryginalne radio, garażowany. Tel. 757514267 lub 601834992.

■ Drzwi lewe przednie od strony kierowcy do Fiata Punto 1. Kontakt 756462111.

■ Escorta XR3 (96KM). Rocznik 1982, ale ma tylko 70 tys. przebiegu. Autko jest bez przeglądu i OC. Kontakt 505058001.

■ Felgi aluminiowe gwiazdy 15 wraz z oponami Continental. Opony z felgami pochodzą z Seata Toledo r. 95. Cena za komplet 900 zł, do negocjacji. Kontakt 504028994.

■ Felgi aluminiowe wraz z oponami Continental. Opony w bardzo dobrym stanie, jedna felga lekko zarysowana. Pochodzą z Seata Toledo. Cena 900zł. Kontakt 504028994.

■ Fiat 126p, sprawny na chodzie. Rok produkcji 1985. Wyrejestrowany. Kontakt 757525904.

■ Fiat 126p, stan dobry, 18 lat, ważny przegląd i OC. Cena 300 zł. Kontakt 660119772.

■ Fiat 126p, stan techniczny pojazdu dobry, rok prod. 1986, aktualne OC, kolor bordowy, cena 400 zł. Kontakt 663755366.

■ Fiat Brava, pojemność 1.6, rok 1988, biały, po przeglądzie, zadbany, serwisowany w Fiacie. Cena 11500 tyś. Kontakt 661813269.

■ Fiat Cinquecento 900 rok prod. 1995, niebieski, przebieg 13 tys. km, lekko uszkodzony. cena 2.900,00 zł. Kontakt 609051434.

■ Fiat Cinquecento Sporting. Rok prod. 1993, pojemność 704 cm, biały, instalacja gazowa. Cena do uzgodnienia. Tel. 512307204 lub 756421921.

■ Fiat Cinquecento, kolor niebieski, silnik 900 cm, rok prod. 1996, sprowadzone, zadbane. Cena 3 tys. z opłatami. Tel. 601882780.

■ Fiat Cinquecento, rok produkcji 1997. Cena 2 tys. Kontakt 606783538.

■ Fiat tempra 1,6 benz. kombi kolor biały 94r.Abs. Zarejestrowany, książka pojazdu. Cena 4.200 zł. Kontakt 601694006.

■ Fiata 126 El, rok prod. 1995, po wymianie przedniego pasa i podłogi bagażnika do pomalowania, kolor biały. Cena 500zł. Kontakt 603852717.

■ Fiata Seicento Young, pojemność 900, rok produkcji 1999, kolor srebrny metalik, przebieg 52 tys. km. Kupiony w Salonie Fiata i serwisowany. Kontakt 605073606.

■ Firma sprzeda Daewoo Lanos, rok produkcji 1999, pojemność 1500l, przebieg 210000 km., stan dobry, cena 5500 tys. Kontakt 757646592.

■ Ford Escor combi z gazem. 1997 rok, składak, biały, po wymianie rozrządu. Butla w zapasówce. Kontakt 757535092 lub 603328832.

■ Ford Escort 1.6 benzyna, rok produkcji 1991 sprowadzony z Niemiec. Przegląd i Ubezpieczenie do konca roku. Kontakt 607512219.

■ Ford Escort części. Sprzedam tanio. Rozrusznik, nagrzewnica, lampy, szyby i inne z rozbiórki. Kontakt 501519316.

■ Ford escort kombi 1,6 16. Klimatyzacja, sprowadzony, ciemnozielony metalik, 132.000 km, 7900zł plus opłaty. Kontakt 504259928.

■ Ford Escort, 1.6l, benzyna, rok prod. 1991, przebieg 150 tyś. km. Cena około 4100zł do negocjacji. Kontakt 756418866.

■ Ford Escort, rok 1991, benzyna. Auto nie jest uszkodzone. Drugi właściciel. Kontakt 889201802.

■ Ford Escort, rok 1993, gaz. Cena do uzgodnienia. Kontakt 513022958.

■ Ford Fiesta 1996 rok, rok prod. 1996, bezwypadkowa, welur, stan bardzo dobry. Cena 2800zł. Kontakt 504259928.

■ Ford Fiesta. 1996 rok, czerwony, sprowadzony, bezwypadkowy, stan bardzo dobry. Pomogę w załatwieniu formalności. Cena 2800 zł. Kontakt 504259928.

■ Ford mondeo kombi CLX, 1994 rok, biały, wspomaganie, 2 poduszki, ABS, dużo nowych części. Cena 8500 zł. Kontakt 600785745.

■ Ford Sierra 1.6 z gazem, po remoncie. Tel. 602649790.

■ Ford Sierra 1.6, gaz, silnik po remoncie. Kontakt 669374543.

■ Ford Sierra 2.0 benzyna, gaz, ABS, wspomaganie, 4 alufelgi. Uszkodzony rozrząd. Rocznik 1989. Kontakt 695401646.

■ Ford Sierra, rocznik 1984, silnik 1.6, po remoncie, stan blacharki i zawieszenia dobry, gaz, przegląd i OC ważne. Kontakt 669374543.

■ Ford Sierra, rok 1987, brak przeglądu i Oc. Kontakt 667209919.

■ Ford Taunus 1.3 rocznik 1979. Instalacja gazowa. Kontakt 505058001.

■ Forda Galaxy, 1999 rok, pojemność 1.9 Tdi, srebrny, klimatyzacja, ciemne szyby, zarejestrowany. Cena 25 tyś. Kontakt 889063079.

■ FSO 1500 1990 r, autko jak na swój wiek w dobrej kondycji oryginalny przebieg 78000, książeczka serwisowa, pierwszy właściciel. Kontakt 502396937.

■ Golf GTI II, rok prod. 1991, czarny metalik, instalacja gazowa, komputer. Tel. 500183212.

■ Honda Civic, 1,4 gaz, cena 75 zł., 3 drzwi, 2 poduszki, elektryczne szyby , alu felgi, ciemny grafit. Kontakt 603106079.

■ Honde Civic 1,3 16V rok 1990 w bdb. stanie. Auto nie ma ukrytych wad. Cena do uzgodnienia. Kontakt 513966556.

■ Honde Prelude, poj. 2000, rok prod. 1991, od roku w kraju. Cena 6500zł do uzgodnienia. Kontakt 889063079.

■ Hyundai Accent 1.3. Benzyna, rok prod. 1995, zadbany, 140 tys. km. Cena do negocjacji. Kontakt 505865406.

■ Jelcza W640, wywrotkę do tyłu, 1994. Kontakt 608649813.

■ Ładne felgi aluminiowe, r. 15 z oponami do VW, Seata. Felgi stalowe r. 14 do Forda z oponami, także silnik 1,9 benzyna i osprzęt do Escorta. Kontakt 501724257.

■ Mam do sprzedania 2 zderzaki tylne do VW Golfa III i 1 przedni w dobrym stanie oraz felgi aluminiowe 15 do VW oraz felgi stalowe z oponami. Kontakt 501724257.

■ Matiz, lipiec 2005, czerwony, alufelgi, instalacja gazowa, przebieg 15 tyś., kupiony w salonie. Cena 20 tyś. Kontakt 660041935.

■ Mazda 323, 1.7 Diesel, rok prod 1992. Bardzo oszczędny silnik. Spalanie od 4,5 litra. Kontakt 511414895.

■ Mercedes 190, rok. prod. 1987, poj. 2300 benzyna, cena 4400zł. Kontakt 889063079.

■ Mercedesa 123 2,5 benzyna z instalacja gazowa. Cena to 1700zł do negocjacji. Kontakt 603951363.

■ Mercedesa 124, 1986r, 540 tys. km, diesel, biały, samochód jest do poprawek blacharsko mechanicznych. Kontakt 513153652.

■ Mitsubishi Galant 2000 GLSi 92, wszystkie części do sprzedania. Kontakt 501736644.

■ Motorower Benelli 491 Skuter, poj. 50cm2, 2osobowy, stan idealny. Kupiony w salonie w Polsce. Zarejestrowany, opłacony, kask. Cena 4 tys. Kontakt 663569751.

■ Niedrogo motocykl Yamaha Drag Star 650, stan idealny, pełne wyposażenie. Kontakt 606313238.

■ Niedrogo motocykl Yamaha Drag Star 650, stan idealny, pełne wyposażenie. Kontakt 606313238.

■ Nissan Almera, 1.4, rok prod. 1996 z instalacją gazową. Do wymiany zderzak, klapa, podłoga w tylnej części auta. Kontakt 509315214.

■ Nissan Micra K11. Rok 1999. Kolor żółty. Cena 12,5 tys. Kontakt 605583390.

■ Opel Astra 1.4i z instalacją gazową Elpigaz, bardzo ekonomiczny, przebieg 156 tys. km, rocznik 1992. Kontakt 609301972 lub 757898529.

■ Opel Combo 1.4 benzyna, gaz, kolor biały. Rok produkcji 1998. Przebieg 227.000 km. Instalacja gazowa. Cena 9200 zł. Kontakt 513099506.

■ Opel Corsa. Poj. 1300, rok prod. 1993. Opłacony w Polsce, niebieski, przeb. 128 tyś. zadbany. Cena 5500 tyś. Kontakt 507367466.

■ Opel kadet 1.3, składak, rok prod. 1989, gaz, nowe opony i akumulator, stan ogólny dobry. Cena 1500zł do ewentualnych negocjacji. Kontakt 516804869.

■ Opel Kadet, rok 1986, gaz, żółty, stan średni, auto w ciągłej eksploatacji. Kontakt 691258991.

■ Opel Kadett 1991 rok. 1,7 diesel. Kontakt 609866951.

■ Opel Kadett Kombii 1.6. Po wymianie reperatur nadkoli tylnych. Tel. 691258991.

■ Opel Omega 2,ol. Rok 1989. Kolor grafit metalik. Sprowadzony z Niemiec w 2005 roku. Zarejestrowany. Cena 4 tys. Kontakt 602102025.

■ Opel Vectra 2,0 Cd, rok 1995, granat, pierwszy właściciel. Kontakt 606427627.

■ Opel vectra 96, 1,8V stan bardzo dobry, srebrny metalik, centralny zamek, elektryczne szyby. Cena 11 tyś. do negocjacji. Kontakt 695131377.

■ Opel Vectra. Srebrny, rocznik 1999, kupiony w salonie, bezwypadkowy, stan bardzo dobry. Kontakt 696447645.

■ Opla omege kombi 2.0i, rok. 94, benzyna, gaz, bordowy metalik, pełna elektryka. Kontakt 509908954.

■ Opla Vectre CDX silnik 2.0, 1999 r. stan bardzo dobry, cena 20.000 tyś. do negocjacji. Kupiony w salonie. Kontakt 696447645.

■ Opony przemysłowe, rolnicze, ciężarowe. Bardzo duży wybór. Kontakt 523860011, 509294279 lub 509295357.

■ Opony zimowe Dunlop 145 70R13 z felgami do Fiata. Kontakt 503567943.

■ Opony zimowe ze skandynawi, używane, w ilościach hurtowych. Kontakt 509295357.

■ Polonez Caro 1,5 Gle z gazem kolor turkus, stan wzorowy, atrakcyjny wygląd. Cena 2 tys. Kontakt 661763146.

■ Polonez model Caro Gli. Listopad 1994 r. prod. Kolor szary metalik. Kontakt 600099403.

■ Pontiac Le Mans. Gaz, automatyczna skrzynia biegów. Zadbane, ważny przegląd Oc. Cena 1800zł do lekkiej negocjacji. Kontakt 691258991.

■ Posiadam prawie wszystkie części do Nissana Micry k11 możliwa wymiana zakupionych części. Kontakt 886418051.

■ Potrzebuje przewieźć meble w stanie złożonym. Łączna waga 110 kg. Kontakt 665 990 361 lub 661 910 883.

■ Przekładania kierownicza do Forda Escorta, ze wspomaganiem pasuje do escortów od 91r. Stan bardzo dobry. Cena 100zł. Kontakt 603328832 lub 757535092.

■ Przyczepa kempingowa. 2 sypialnie, kuchenka, toaleta, nowy namiot. Długość 4.2m, stan dobry. Cena 4440zł. Kontakt 601220566 lub 513058195.

■ Przyczepę kempingową. Dwie sypialnie, aneks kuchenny, lodówka, wc, nowy namiot. Zasilanie 220-12w. Stan dobry. Cena 4.550 zł. Kontakt 601220566.

■ Punto II, rok 2001, kupiony w kraju, pełna dokumentacja, gaz, ekonomiczny. Kolor bordowy. Cena 14.500 zł. Kontakt 511557109.

■ Radio samochodowe Gvoxz Cd z mp3, wyjście na Usb, oraz kartę pamięci Sd. Możliwość programowania własnych ustawień. Używane. Cena 350zł. Kontakt 663980003.

■ Renault 19, pojemność 1.7, instalacja gazowa, rok prod. 1992, przebieg 118 tyś., w kraju od 2004. Cena do uzgodnienia. Kontakt 667138281.

■ Renault 19, z gazem, rok 1992, czerwony, od 2004 w kraju zarejestrowany. Cena do uzgodnienia. Kontakt 667138281.

■ Renault 5, rok 1989, poj. 1100, granat, pali 6l. Stan bardzo dobry. Cena 1600 zł. Kontakt 504340162.

■ Renault Clio, 1993 rok, pełna elektryka, stan dobry. Cena 2800 zł. Kontakt 502479698.

■ Renault laguna 1995r, 1,8 benzyna, wspomaganie kierownicy regulacja kierownicy regulacja świateł, ABS. Kontakt 605450812.

■ Renault Laguna 1995r. 1,8 benzyna, radio Cd i Mp3, sprowadzony, zarejestrowany. Kontakt 605450812.

■ Renault Laguna 1995r. 1,8 benzyna, radio Cd i mp3, zarejestrowany. Kontakt 605450812.

■ Renault Laguna 2,2D z 1997 roku. Kontakt 504128036.

■ Renault Laguna, 1995r., zarejestrowany, radio Cd i Mp3, alarm, komplet opon, blokada zapłonu. Kontakt 605450812.

■ Renault19 1993 rok zadbany srebrny metalik sedan dużo nowych części opony letnie i zimowe. Kontakt 508227045.

■ Rnault Laguna 1995r., 1.8 benzyna, alarm, radio Cd i Mp3. Cena 10 tyś. Kontakt 605450812.

■ Rok produkcji 1993r, pojemność 700, kolor biały, 2 letnia instalacja gazowa, nowy akumulator i felgi, zadbane wnętrze. Cena do negocjacji. Kontakt 512307204.

■ Saaba 900i, r. 1981, kombi coupe, w eksploatacji oraz Saaba 90, lekko uszkodzony, dwudrzwiowy sedan , cena za sztukę 2000zł, za dwa 3000zł. Kontakt 502934936.

■ Samochód Daewoo Supm Matiz, rok prod. 2001, do poprawek lakierowych. Cena do uzgodnienia. Kontakt 696068210.

■ Samochód osobowy Daewoo Lanos sedan, silnk 1,4 benzyna, rok prod. 1998, czerwony, zadbany, kupiony w salonie. Cena do uzgodnienia. Kontakt 668801569.

■ Seicento 900 ccm, XII.1999, przebieg 41 tys. km. W idealnym stanie, bezwypadkowy. Kolor czerwony. Cena do uzgodnienia. Kontakt 600023695.

■ Silnik w komplecie ze skrzynią biegów. Opony zimowe z felgami i opony letnie. Kontakt 757525904.

■ Skuter Kuna 125, rok produkcji 2004, alarm, czarny. Kontakt 667138281.

■ Srebrny metalik, stan bardzo dobry, od roku w kraju, ekonomiczny. Cena 2300. Kontakt 886418051.

■ Tanio części do escorta 86. Rozrusznik, nagrzewnica, lampy, szyby, i inne z rozbiórki. Kontakt 501519316.

■ Toyota Starlet 1994rok. Poj. 1.0, gaz. Samochód ma dość sporo nowych części. Cena to ok 4500zł oczywiście do negocjacji. Kontakt 508365692.

■ Turbo Sprężarkę do VW 1.6 TD oraz intercooler do Audi A4. Tanio. Kontakt 609911877.

■ Używane opony do Kamaza, bieżnik kostka. Kontakt 608649813.

■ Volkswagen Jetta, 1991 r TD, intercoler 181 tys., grafitowy metalik. Cena 6.500 zł do negocjacji. Kontakt 756425826 lub 512109871.

REKLAMA

Prezydent Miasta Jelenia Góra

informuje o rozpoczęciu realizacji zadania inwestycyjnego pod nazwą „Przebudowa siedmiu ulic w dzielnicy Sobieszów w Jeleniej Górze” Projekt nr PL-06-B1-2-D1450-ERN , w ramach którego zmodernizowane zostaną następujące ulice: Bronka Czecha, Chopina, Kolejowa, Romera, Karkonoska, Łazienkowska i Michałowicka. Wartość projektu to 13.655 tys. zł w tym środki Unii Europejskiej w wysokości 9.542 tys. złotych. Prace budowlane na ulicach objętych kontraktem będą trwały od 24.10.2006 r. do 31.10.2007 roku. W związku z powyższym Prezydent Miasta Jelenia Góra prosi o cierpliwość i wyrozumiałość użytkowników dróg z uwagi na mogące wystąpić znaczne utrudnienia spowodowane robotami drogowymi, w szczególności na ulicy Karkonoskiej w wyniku planowanej budowy sieci kanalizacji deszczowej.

Unia Europejska

interreg POLSKA 2004-2006

Interreg III A
Hallo Nachbar. Ahoj sousede. Cześć sąsiedzie.

Projekt współfinansowany ze środków Unii Europejskiej z Europejskiego Funduszu Rozwoju Regionalnego w ramach Programu INTERREG III A Wolny Kraj Związkowy Saksonia - Rzeczpospolita Polska (Województwo Dolnośląskie)

■ VW Golf 1,8l. Rok 1991. Zarejestrowany. Kolor czerwony. Cena 5 tysięcy. Kontakt 602102025.

■ VW GOLF 3 1,9D 3drzwiowy 180tys. km stan bardzo dobry, niebieski, 2 lata w kraju, cena 7 tys. Kontakt 602195714.

■ VW Golf 3, 1.9 diesel, rok Produkcji 96, czarny , 3 dzwiowy, stan bardzo dobry, cena do uzgodnienia. Kontakt 605886317 lub 605886107.

■ VW Golf II GTi. 1991 rok, instalacja gazowa, radio, nowe zawieszenie, stan dobry. Tel. 500183212.

■ VW Golf III, rok prod. 1993, w kraju od 1997. Przebieg 220 tys. Granatowy, dużo nowych części. Auto w stanie dobrym, ekonomiczne. Kontakt 604189650.

■ VW Polo Fox, rok produkcji 1994, pojemność 1100cm, 151 tys. przebiegu, kolor grafitowy. Cena do uzgodnienia. Kontakt 889063079.

■ VW T4 Caravelle, rok 1992, 97, 2.4 D, długi, przeszklony, do poprawek blacharsko lakierniczych. Kontakt 504131191.

■ Vw Transporter, r. 1992,97. Diesel 2400, Długi, Wspomaganie, hak. Do małego remontu. Zarejestrowany. Kontakt 504131191.

■ Vw warianta combi. Do całkowitego remontu plus dużo części zamiennych. Kontakt 601220566.

■ Yamaha Virago XV 750. Rok prod. 1995. Bezwypadkowy, wiśniowy metalik, w bardzo dobrym tech. stanie. Elektryczny starter. Kontakt 491711411653.

Motoryzacja
Zamiana

■ VW golf 3, rok Produkcji 96, 1.9 diesel, czarny, 3 drzwiowy na Renault Laguna, rok produkcji 96. Kontakt 605886317 lub 605886107.

■ VW golfa 3, rok produkcji 96, czarny, 1.9 diesel, 2x airbag, na malucha. Kontakt 510169927.

■ Zamienię caravelle 9 osobowy 2, 4d , 91r , zadbany na volvo v40 diesel plus dopłata moja. Kontakt 500214133.

Nieruchomości
Kupno

■ 2 ha ziemi, łąka, nieużytki z dojazdem w Karkonoszach. Kontakt 604403735.

■ 2 pokojowe mieszkanie na Zabobrzu bez pośrednika - własność hipoteczna, poza parterem i ostatnim piętrem, za rozsądną cenę. Kontakt 601190618.

■ 2 pokojowe mieszkanie w Szklarskiej Porębie lub okolicy, w przystępnej cenie. Kontakt 503898994.

■ 2, 3 pokojowe mieszkanie w ok. ul. Morcinka, Mickiewicza, Ptasia, Wzgórze Żymierskiego lub w Cieplicach. Kontakt 504786104.

■ Biuro Nieruchomości Żebrowscy poszukuje mieszkań dla swoich Klientów. Zapraszamy do współpracy wszystkie chętne osoby. Kontakt 501736644 lub 756466660.

■ Budynek gospodarczy z domkiem lub bez, w okolicy Jeleniej Góry i Karpacza, z kawałkiem ziemi przy nim. Kontakt 757550564 lub 605059991.

■ Dla klienta działki budowlanej w Karpaczu do 2500m2. Kontakt 757523505 lub 607270989.

■ Dla Klienta mieszkania 2 pokojowego na Zabobrzu lub w centrum Jeleniej Góry do kwoty 100 000 zł. Kontakt 757523505 lub 607270989.

■ Dla Klienta mieszkania 3pokojowego na Zabobrzu do 200 000 zł. Kontakt 757523505 lub 607270989.

■ Dla klienta mieszkania 80, 100 m2 w willowej dzielnicy Jeleniej Góry lub w pobliżu parku lub lasu. Kontakt 502548838.

■ Dla zdecydowanego klienta poszukuję mieszkania za rozsądną cenę. Kontakt 508240823.

■ Dom lub mieszkanie z ogrodem. W ok. Jeleniej Góry. Min. 3 pokoje, bezczynszowe. Do 200 tys. Kontakt 697110835 lub 607578978.

■ Dom lub pensjonat w Szklarskiej Porębie lub Karpaczu. Kontakt 500698900.

■ Dom lub pensjonat w Szklarskiej Porębie lub Karpaczu. Kontakt 500698900.

■ Dom poniemiecki, może być do remontu. Kontakt 607246582.

■ Dom w Kowarach, lub pół domu, do 120000 zł. Kontakt 509194103.

■ Domek wolnostojący w ok. Jeleniej Góry. Może być do małego remontu lub wykończenia. Cena do ok. 180 tyś. Kontakt 600097224 lub 757644279.

■ Domek wolnostojący w okolicach Jeleniej Góry do 15 km może to być nieruchomość do wykończenia lub niewielkiego remontu. Kontakt 600097224.

■ Domek wolnostojący w okolicy Jeleniej Góry, maksymalnie do 15 km. od miasta. Może być do remontu lub wykończenia. Kontakt 600097224.

■ Domek wolnostojący w pobliżu Jeleniej Góry. Może być do niewielkiego remontu lub wykończenia za rozsądną cenę. Kontakt 600097224 lub 757644279.

■ Domu w Cieplicach za przystępną cenę. Kontakt 889948736.

■ Domu w Lubaniu, bądź bliskiej okolicy. Kontakt 505058001.

■ Duże mieszkanie lub połowę domu w Jeleniej Górze lub najbliższej okolicy oraz mieszkanie dwupokojowe 40m na Zabobrzu. Kontakt 509949961.

■ Dużego mieszkania willowego lub połowę domu. Kontakt 509949961.

■ Działka budowlana w okolicach Jeleniej Góry z mediami, bez lokalizacji, Dziwiszów i Jeżów,w cenie do 40 tys. Kontakt 504598471.

■ Działkę budowlana w okolicach Jeleniej Góry w cenie do 40 tys. zł, bez pośredników. Kontakt 504598471.

■ Działkę budowlana w okolicach Jeleniej Góry. Min. 1200mkw, max 1600mkw w cenie max do 40 tyś zł, częściowo z mediami. Kontakt 504598471.

■ Działkę budowlana, siedliskowa w ok. Jeleniej Góry od właściciela. Częściowo uzbrojona w cenie do 40 tyś zł. Bez pośredników. Kontakt 504598471.

■ Działkę budowlaną w cenie 30 tyś. złotych. Kontakt 693458700.

■ Działkę budowlaną w ok. J. Góry z mediami, całkiem lub częściowo uzbrojoną w atrakcyjnej lokalizacji z widokiem na góry, w atrakcyjnej cenie. Kontakt 693458700.

■ Działkę budowlaną w okolicach Jeleniej Góry o powierzchni 1200, 1500 m2, w przystępnej cenie do 40 tyś. Kontakt 504598471.

■ Działkę budowlaną w okolicy Jeleniej Góry przynajmniej częściowo uzbrojona, w cenie 30, 35 tyś. Płacę od ręki, tylko notariusz. Kontakt 504598471.

■ Działkę z mediami najchętniej w Mysłakowicach, Miłkowie, Staniszów, Siedlęcin lub Wojcieszyce, wielkość działki 1200-1500m2. Kontakt 504598471.

■ Działki pod budowę hali składowo handlowej. Jelenia Góra, pow. 2000, 5000 m2. Kontakt 505186405.

■ Garaż murowany na Zabobrzu. Kontakt 501038774.

■ Garaż w Szklarskiej Porębie lob okolicach. Kontakt 602881016.

■ Hali składowo handlowej do kupna bądź dzierżawy. Jelenia Góra, parking, pow. 500, 1000 m2. Kontakt 505186405.

■ Kawalerkę lub małe 2 pokojowe mieszkanie do 40m2, parter lub I piętro w bloku, w wieżowcu piętro bez znaczenia. Kontakt 757531219.

■ Kawalerkę na terenie Jeleniej Góry do 50000 zł. Bez pośredników. Kontakt 667707157.

■ Kawalerkę w Gminie Mysłakowice najlepiej Łomnica, może być do małego remontu. Kontakt 757130702 lub 601148383.

■ Kawalerkę w Jeleniej Górze, Zabobrze lub blisko centrum, może być do remontu. Cena do 55000 zł. Kontakt 500214133.

■ Każde mieszkanie w Jeleniej Górze i okolicach. Kontakt 889948736.

■ Każdy dom w okolicach Jeleniej Góry oraz w mieście. Kontakt 889948736.

■ Kupię bezczynszowe mieszkanie w Kowarach lub okolicy. Kontakt 508260109.

■ Kupię mieszkanie 2 pokojowe na Zabobrzu. Kontakt 509949961.

■ Kupię mieszkanie 2,3 pok. w okolicy ul.Słowackiego. Kontakt 507163760.

■ Kupię mieszkanie 2pokojowe na Zabobrzu I lub II, do drugiego piętra. Kontakt 509949961.

■ Kupię mieszkanie w Szklarskiej Porębie. Kontakt 500300576.

■ Małe dwupokojowe mieszkanie w centrum lub na Zabobrzu. Może być do niewielkiego remontu lub odświeżenia. Nie interesuje mnie lokalizacja. Kontakt 662415313.

■ Małe mieszkanie w Cieplicach lub Sobieszowie w starym budownictwie, parter. Kontakt 513582831.

■ Małe mieszkanie w Jeleniej Górze, dwupokojowe. Kontakt 880658644.

■ Małe mieszkanie, może być kawalerka w Jeleniej Górze. Cena 60 tyś. Kontakt 668495444.

■ Małe mieszkanko w przystępnej cenie, lokalizacja Jelenia Góra, Cieplice lub Mysłakowice. Bez pośredników. Kontakt 601388811.

■ Mały domek lub pół domu w Kowarach. Kontakt 509194103.

■ Mieszkania 3 pokojowego w centrum Jeleniej Góry. Kontakt 757523505 lub 607270989.

■ Mieszkania do kupna w Jeleniej Górze, 2 lub 3pokojowego, za rozsądną cenę. Kontakt 508240823.

■ Mieszkania na Zabobrzu lub w bliskich okolicach Jeleniej Góry. Kontakt 889948736.

■ Mieszkania w Jeleniej Górze, Cieplicach i okolicy za przystępną cenę. Kontakt 889948736.

■ Mieszkanie 2 lub 3 pokojowe na Zabobrzu III w bloku czteropiętrowym. Kontakt 694172156.

■ Mieszkanie 2, 3 pokojowe w okolicach ul. Morcinka, Mickiewicza, Ptasia i Wzgórza Partyzantów. Kontakt 504768104 lub 693652661.

■ Mieszkanie 2pokojowe do kwoty 100 000 zł na Zabobrzu lub w centrum Jeleniej Góry. Kontakt 757523505 lub 607270989.

■ Mieszkanie 2pokojowe na Zabobrzu II lub III. Może być do remontu, bez pośredników. Kontakt 693965852 lub 605965852.

■ Mieszkanie 2pokojowe ok. 50 m2 w centrum Jeleniej Góry. Najlepiej z balkonem, nie na parterze. Kontakt 600874334.

■ Mieszkanie 2pokojowe Zabobrze I lub II, do drugiego piętra. Kontakt 509949961.

■ Mieszkanie 2-pokojowe, najchętniej Zabobrze III. Najchętniej do 110 tys. Kontakt 500278996.

■ Mieszkanie 2pokojowe, najchętniej Zabobrze III. Nie interesuje mnie lokalizacja na parterze i ostatnim piętrze. Kontakt 500278996.

■ Mieszkanie 3 pokojowe. Kontakt 504891144.

■ Mieszkanie 3, 4 pokojowe, Zabobrze III. Kontakt 609081571.

■ Mieszkanie 4pokojowe na Zabobrzu. Kontakt 508114510.

■ Mieszkanie do remontu w Jeleniej Górze. Kontakt 695928121.

■ Mieszkanie minimum 3 pokoje, o metrażu nie mniejszym niż 50 m2 na terenie Jeleniej Góry. W cenie do 120 tyś. Płatne gotówką. Kontakt 697971028.

■ Mieszkanie na parterze w centrum Jeleniej Góry. Kontakt 500084244.

■ Mieszkanie na Zabobrzu II lub III, 2 pokojowe, rozkładowe w przystępnej cenie do ok. 100 000 zł. Kontakt 602223992.

■ Mieszkanie w Jeleniej Górze lub Cieplicach,, może być do remontu. Kontakt 606644437.

■ Mieszkanie w Jeleniej Górze ok.100, 150 m.2, bez pośredników. Kontakt 508070281.

■ Mieszkanie w Jeleniej Górze około 50, 60 m2, może być do remontu. Kontakt 695928121.

■ Mieszkanie w Kamiennej Górze na ul. Słowackiego, Cichej, Piastowskiej bądź

REKLAMA

Kilińskiego, może być zadłużone plus ewentualna dopłata. Kontakt 504408738.

■ Mieszkanie w okolicach Jeleniej Góry. Kontakt 889948736.

■ Mieszkanie w okolicach szkoły podstawowej nr 10. Kontakt 667268980.

■ Mieszkanie w Szklarskiej Porębie. Kontakt 500300576.

■ Mieszkanie zadłużone w Jeleniej Górze lub Cieplicach. Kontakt 757550564 lub 605059991.

■ Mieszkanie zadłużone w Jeleniej Górze lub Cieplicach. Kontakt 757550564 lub 605059991.

■ Mieszkanie, około 110, 140 m2, wysoki parter lub I piętro. Kontakt 508070281.

■ Mieszkanko do 40.000zł w Cieplicach lub okolicy. Kontakt 605886317.

■ Nieruchomości, mieszkanie, dom, działka budowlana, lokal, w atrakcyjnym spokojnym miejscu. Kontakt 889948736.

■ Stary dom w okolicach Jeleniej Góry. Kontakt 505058001.

■ Szklarska, Karpacza. Dom lub pensjonat kupię. Kontakt 5006989.

■ Za gotówkę mieszkanie 2 lub 3pokojowe w ok. Różyckiego, Ogińskiego, Karłowicza, Kolberga, Noskowskiego, Elsnera, Bacewicz, Moniuszki. Kontakt 509282801.

■ Zdecydowanie kupię 2 pokojowe do II piętra, Zabobrze III. Kontakt 757553869.

■ Zdecydowanie kupię mieszkanie lub ewentualnie bliźniak, domek powyżej 70 m2 w Jeleniej Górze. Kontakt 695913269.

■ Zdecydowanie kupimy mieszkanie 3pokojowe, ok. 50m2, do kwoty 120 tyś. Mieszkanie musi być zlokalizowane na Zabobrzu I lub II. Kontakt 509282801 lub 502101862.

■ Ziemię, działkę w Jeżowie lub innej okolicy. Czekam na propozycje cenowe. Kontakt 511557109.

Nieruchomości
Sprzedaż

■ 2 działki budowlane. Jedna pow. 10arów, druga pow. 6arów, w atrakcyjnie położonych miejscach Za przystępną cenę. Kontakt 889948736.

■ 2 pokojowe mieszkanie o pow. 32m2, w ok. Jeleniej Góry. Wymaga kapitalnego remontu. Przynależy część piwnicy, strychu i działki pow. 1200m2.Kontakt 757523505.

■ 2 pokojowe mieszkanie o pow. 37 m2, położony w Szklarskiej Porębie. Niski czynsz. Kontakt 757523505 lub 607270989.

■ 2pokojowe mieszkanie o powierzchni 43 m2 na wysokim parterze z ogródkiem w willowej dzielnicy Sobieszowa. Cena 89000 zł. Kontakt 601340662.

■ 2pokojowe mieszkanie o powierzchni 51 m2, na wysokim parterze, z pięknym ogrodem i altaną. Mieszkanie bezczynszowe. Cena 125000. Kontakt 512134211.

■ 2pokojowe, rozkładowe, widna kuchnia, WC, łazienka, balkon, nowe okna. W cenie wyposażona kuchnia oraz meble pokojowe i przedpokojowe. Kontakt 695449562.

■ 3 pokoje, 56m2, nowe okna Pcv, balkon, mieszkanie po remoncie. Cena 130 tyś. Kontakt 501181875.

■ 3 pokoje, Zabobrze II, wyremontowane, 63 m2. Kontakt 505058001.

■ 3 pokojowe mieszkanie o pow. 72 m2, położone na I piętrze w kilkurodzinnym budynku, wraz z ogródkiem. Kontakt 601340662.

■ 3pokojowe mieszkanie o powierzchni 98,9 m2, w centrum miasta, na drugim piętrze. OC, nowe okna. Kamienica po remoncie. Cena 145000 zł. Kontakt 601340662.

■ 3pokojowe o pow. 54 m2 w wieżowcu na Zabobrzu. Mieszkanie po remoncie. Z okien rozpościera się przepiękny widok na góry. Kontakt 757523505 lub 607270989.

■ 3pokojowe o pow. 74 m2, na III piętrze, wymagające remontu. Ogrzewanie piecowe. Czynsz 165 zł. Cena 110 tys. Tel. 508240823.

■ 4 pokojowe mieszkanie o pow. 56 mkw. do podatku 95 mkw. po obrysie podłóg, położone w okolicy Jeleniej Góry. Kontakt 607270989 lub 757523505.

■ 4pokojowe mieszkanie o pow. 78 mkw. położone na Zabobrzu. 4 pokoje o wymiarach 25,14,10,9 mkw. Ogrzewanie z sieci. Kontakt 757523505 lub 607270989.

■ Atrakcyjną działkę rekreacyjną 0,52 ha z zadrzewionym obrzeżem, ogrodzona, wszystkie media. Kontakt 607652308.

■ Bardzo ładne mieszkanie 37,5m2, zadbane, po remoncie, w mieszkaniu jest nowa instalacja: wodna, gazowa, kanalizacyjna. Kontakt 889948736.

■ Bez pośredników działkę budowlaną o pow. 1750m2 z pełnymi mediami w pięknie położonym osiedlu Leśne Zacisze w Dziwiszowie. Kontakt 604528632.

■ Budynek wolnostojący o pow. całkowitej 200 mkw. położony w Karpaczu. Kontakt 757523505 lub 607270989.

■ Do sprzedaży 2 pokojowe mieszkanie o pow. 53 m. kw. położone w okolicy Jeleniej Góry. Mieszkanie do kapitalnego remontu. Kontakt 757523505 lub 607270989.

■ Do sprzedaży 2pokojowe mieszkanie o pow. 37 mkw. położone w Szklarskiej Porębie. Niski czynsz. Kontakt 757523505 lub 607270989.

■ Dom jednorodzinny, pow. użytkowa 218m, mieszkalna 150m, 6 pokoi, działka 700m, dalsze 700m w dzierżawie. Lwówek Śląski, cena 270 tys. Kontakt 696057173.

■ Dom jednorodzinny, wolnostojący, pełne uzbrojenie, pow. użytkowa 218 m2, dobudowany duży ganek z tarasem. Cena 270,000. Kontakt 696057173.

■ Dom mieszkalny dwukondygnacyjny. Teren bardzo ładnie zagospodarowany. Centrum Kowar. Kontakt 601540292.

■ Dom na wsi Gierałtów, okolice Bolesławca, wraz z wyposażeniem. Powierzchnia działki 49 arów. Cena do uzgodnienia. Kontakt 757368129.

■ Dom o pow. 330 m2 położony w bardzo atrakcyjnej części Jeleniej Góry. Ogród, mały gabinet, kuchnia, łazienka, 3 sypialnie, przyziemie. Kontakt 606405109.

■ Dom piętrowy z zabudowaniami gospodarczymi nad zalewem rekreacyjnym w Żerkowicach. Cena 90000 zł. Kontakt 607307910.

■ Dom u podnóża góry Chojnik. Powierzchnia 170m2, możliwość adaptacji strychu, przybudówka stanowiąca odrębne mieszkanie z osobnym wejściem. Tel. 505058001.

■ Dom w zabudowie bliźniaczej na osiedlu czarne w Jeleniej Górze, nowy. Telefon 509156510 lub 509156498.

■ Dom wolno stojący w bliskiej okolicy Jeleniej Góry. Dom o pow. całkowitej 200 m2. Kontakt 757523505 lub 607270989.

■ Dom wolno stojący w Wojcieszowie. Pow. całkowita 200 m. kw., 4 pokoje. Dom posadowiony na działce 945 m. kw. Kontakt 757523505 lub 607270989.

■ Dom wolnostojący , po kapitalnym remoncie z wyposażeniem i umeblowaniem. Działka ogrodzona. Pow. lokalu 180 m2 Pow. działki 1000 m2. Kontakt 501357406.

■ Dom wolnostojący w okolicy Lubomierza o pow. mieszkalnej 175 mkw. Dom posadowiony na działce 2000 mkw. Kontakt 757523505 lub 607270989.

■ Dom wolnostojący wraz z zabudowaniami położony na działce o pow. 9000 metrów kw. Pow. całkowita 300 mkw. Kontakt 757523505 lub 607270989.

■ Dom wolnostojący z restauracją o pow. ok. 300 mkw. położony w malowniczej części Karpacza. Budynek posadowiony na działce o pow. 700 m2. Kontakt 757523505.

■ Dom z działką o pow. 25 arów, do remontu 110 tyś. Kromnów Wola, koło Piechowic. Kontakt 603785668.

■ Domek letniskowy 25 m2, wyposażony w media plus prąd w Bożkowicach koło Gryfowa. Kontakt 605483044.

■ Domek letniskowy w Karkonoszach na pięknej widokowej działce, pow. 1096 mkw. Domek typu BRDA w bardzo dobrym stanie technicznym. Cena 125 tyś. Kontakt 50173664.

■ Domek rekreacyjny w Szklarskiej Porębie, 80 m2. Cena 85 tys. Tel. 660750922.

■ Duże mieszkanie o powierzchni 120 m2, na pierwszym piętrze, w okolicy centrum Karpacza. Trzy pokoje. Cena 237000 zł. Kontakt 601340662.

■ Duże, 93 m2, 3 pokojowe mieszkanie w ścisłym centrum Jeleniej Góry Cena 160 tys. Kontakt 505058001.

■ Dwupokojowe w starym budownictwie, Co etażowe gazowe, siła, duży ogród. Kontakt 507107784.

■ Dwupokojowe z balkonem w spokojnej dzielnicy Jeleniej Góry sprzedam. Powierzchnia użytkowa 49 m2. Ogrzewanie z sieci. Cena 145 tys. Kontakt 601540292.

■ Działka budowlana na sprzedaż .1750 m kw. Media, prąd, woda, telefon. Kontakt 511089923.

■ Działka 0,30 arów, wydane warunki zabudowy, pozwolenie na budowę, projekt domu. Cena 40 tysięcy. Kontakt 502630369.

■ Działka budowlana o pow. 1600 m2 położona w Komarnie. Powierzchnia całkowita domu 185 mkw. mieszkalna 138 mkw. Kontakt 757523505 lub 607270989.

■ Działka budowlana położona na wzniesieniu, uzbrojenie w odległości ok. 100 m od działki. Tel. 501737086.

■ Działka budowlana uzbrojona na os. Leśne Zacisze w Dziwiszowe. Pow. 1700m2. Cena 50zł za m2 z możliwością negocjacji ceny. Kontakt 756413376 lub 604528632.

■ Działka budowlana w Głębocku o powierzchni 8800m2. Pięknie położona. Cena 89000 zł. Kontakt 601340662.

■ Działka budowlana w Ścięgnach, uzbrojona, wylane fundamenty. Powierzchnia 1100 m2. Kontakt 511089923.

■ Działka rekreacyjna nad jeziorem Śniardwy znajdująca się w miejscowości Zdory koło Pisza, działka ma powierzchni 6200 m2. Cena za 1m2 to 43zł. Kontakt 606128720

■ Działka w kształcie kwadratu, bez nasadzeń, dobry dojazd. Budownictwo jednorodzinne. Pow. działki: 1500 m2. Cena 40.000 zł. Kontakt 501357406.

■ Działka w rejonie Kowar pod zabudowę z przeznaczeniem w planie zagospodarowania pod działalność gospodarczą. Cena 200 000 zł do negocjacji. Kontakt 511089923.

■ Działka z pozwoleniem na budowę. Istnieje możliwość dokupienia sąsiedniej działki ok. 2000 m2. Pow. działki to 1596 m2. Cena 47 .000 zł. Kontakt 501357406.

■ Działkę budowlana, w pełni uzbrojoną o powierzchni 1250 m kwadratowych . Działka położona jest w Cieplicach. Cena 150 tys. Kontakt 605352612.

■ Działkę budowlaną na Cieplicach. Pow. ok. 550m2. Z pełnym uzbrojeniem. Ponadto na terenie działki znajduje się mały basen. Kontakt 605691414 lub 668143207.

■ Działkę budowlaną w Komarnie. Do całości dołączam projekty domu jednorodzinnego i garażu wolnostojącego dwustanowiskowego. Kontakt 602796485.

■ Działkę budowlaną w Piechowicach atrakcyjne położenie, działka z pozwoleniem na budowę, powierzchnia 697m2. Kontakt 889948736.

■ Działkę budowlaną w Piechowicach, bardzo atrakcyjne położona, uzbrojona, fundamenty, z pozwoleniem na budowę. Kontakt 889948736.

■ Działkę budowlaną w Rybnicy 1000m2, łatwy dojazd. Kontakt 889948736.

■ Działkę budowlaną w Wocieszycach, oddalona od dogi głównej, w zacisznym miejscu, ładna okolica, pow. działki 3000m2. Kontakt 889948736.

■ Działkę o powierzchni 1600m2, pod zabudowę jednorodzinną w Cieplicach. Działka nasłoneczniona. Media w drodze. Kontakt 601540292.

■ Działkę siedliskową, 0.30 arów z widokiem na Karkonosze. Pozwolenie na budowę. Kontakt 512034472, 660713700 lub 502630369.

■ Działkę w Karpaczu. Atrakcyjna lokalizacja. Kontakt 505058001.

■ Działki 3000 m2 z widokiem na Karkonosze, wydane warunki prądu, istnieje możliwość budowy. Kontakt 660713700.

■ Działki siedliskowe a widokiem na Karkonosze od 0. 30 arów i więcej. Kontakt 512034472.

■ Działki siedliskowe pod zabudowę z widokiem na Karkonosze. Kontakt 502630369.

■ Grunt pod zabudowę mieszkalną w okolicach Jeleniej Góry o powierzchni 1.7ha. Media w sąsiedztwie działki. Dojazd z drogi asfaltowej, gminnej. Kontakt 511089923.

■ I piętro kamienicy przy ulicy Morcinka. 70 mkw. dwa duże pokoje, kuchnia z balkonem, łazienka. Nowe instalacje i przyłącza. Kontakt 501736644.

■ Kawalerka 27 m2 na parterze, po generalnym remoncie, gładzie, panele, kafle, instalacja wodna i elektryczna. Cena 69 tys. Kontakt 0609943640.

■ Kiosk metalowy, oszklony. Pow. Ok. 16m2. Posiada instalację elektryczną. Pełnił rolę sklepiku z pieczywem. Cena do uzgodnienia. Kontakt 661626252.

■ Kiosk sprzedam. Kontakt 693295688

■ Lokal po kapitalnym remoncie, pomieszczenie główne w kształcie litery L, posiada pomieszczenie gospodarcze, ogródek o pow. 150 m2. Kontakt 889948736.

■ Lokal pod działalność gospodarczą, ciekawa lokalizacja na Zabobrzu, bardzo łatwy dojazd, powierzchnia użytkowa 40m2. Kontakt 889948736.

■ Lokal pod działalność gospodarczą, na Zabobrzu, powierzchnia użytkowa 40m2, wokół lokalu znajduje się obsiana trawą działka o pow 150m2. Kontakt 889948736.

■ Lokal użytkowy na parterze o pow. 47 m2 na Zabobrzu III w bardzo dobrym punkcie. Kontakt 694172156.

■ Luksusowe mieszkanie o pow. 115m2, nowe przy ul. Kochanowskiego. Cena 360 tyś. Kontakt 693831313 lub 756433034.

■ Ładny domek w zabudowie bliźniaczej na dużej działce. Po remoncie, ocieplony, zagospodarowany ogród. Cena 175000zł. Kontakt 691210677.

■ Malowniczą połowę bliźniaka, Przesieka. Cena 220 tyś. Kontakt 757523505 lub 607270989.

■ Miejsce garażowe w budynku przy ul. Krasickiego 17a w Jeleniej Górze. Kontakt 606313238.

■ Miejsce garażowe w budynku przy ulicy Krasickiego 17a. Kontakt 606313238.

■ Mieszkanie w wyremontowanej kamienicy, 4 pokoje, 94m2, ogrzewanie gazowe. Dobra lokalizacja. Cena 150.000 zł. Kontakt 501181875.

■ Mieszkanie 2 pokojowe, rozkładowe. Kontakt 695449562.

Prezydent Miasta Jelenia Góra

informuje o rozpoczęciu realizacji zadania inwestycyjnego pod nazwą „Przebudowa trzynastu ulic w dzielnicy Cieplice w Jeleniej Górze”

Projekt nr PL–06–B1–2–D1451–ERN , w ramach którego zmodernizowane zostaną następujące ulice: Ceglana, Cervi, Cieplicka, Dolnośląska, Dworcowa, Jagiellońska, Lubańska, Podgórzyńska, Pl. Zdrojowy, Marysieńki Sobieskiej, Sobieszowska, Staromiejska i Źródlana.

Wartość projektu to 17.618 tys. zł w tym środki Unii Europejskiej w wysokości 12.746 tys. złotych. Prace budowlane na ulicach objętych kontraktem będą trwały od 24.10.2006 r. do 31.12.2007 roku. W związku z powyższym Prezydent Miasta Jelenia Góra prosi o cierpliwość i wyrozumiałość użytkowników dróg z uwagi na mogące wystąpić znaczne utrudnienia spowodowane robotami drogowymi.

Unia Europejska

interreg POLSKA 2004-2006

Interreg III A
Hallo Nachbar. Ahoj sousede. Cześć sąsiedzie.

Projekt współfinansowany ze środków Unii Europejskiej z Europejskiego Funduszu Rozwoju Regionalnego w ramach Programu INTERREG III A Wolny Kraj Związkowy Saksonia - Rzeczpospolita Polska (Województwo Dolnośląskie)

■ Mieszkanie 2pokojowe o pow. 46 m. kw. obok Małej Poczty. Atutem mieszkania jest jego dobra lokalizacja oraz układ pomieszczeń. Kontakt 757523505 lub 607270989.

■ Mieszkanie 2pokojowe położone na Zabobrzu. Ogrzewanie z sieci. Mieszkanie rozkładowe, niski czynsz. Bardzo dobra lokalizacja. Kontakt 757523505 lub 607270989.

■ Mieszkanie 2pokojowe w budynku ocieplonym, rozkładowe, widna kuchnia, balkon, WC, łazienka, nowe okna. Kontakt 695449562.

■ Mieszkanie 2pokojowe z ogródkiem w Sobieszowie. 43 m2, po remoncie, 90000 zł. Kontakt 691210677.

■ Mieszkanie 2pokojowe, bezczynszowe w Cieplicach po remoncie. Mieszkanie rozkładowe, okna po wymianie, wysoki parter, budynek z cegły. Kontakt 601540292.

■ Mieszkanie 2pokojowe, widna kuchnia umeblowana, WC i łazienka w kaflach, nowe okna. W cenie meble. Kontakt 603178170.

■ Mieszkanie 3 pokojowe ul. Różyckiego sprzedam. Kontakt 504070064

■ Mieszkanie 33m2, Mysłakowice 1 piętro w bloku po remoncie. Kontakt 507424043.

■ Mieszkanie 3pokojowe o pow. 47,50m2 w Szklarskiej Porębie, po kapitalnym remoncie. W cenę mieszkania wliczone są w kuchni meble pod zabudowę. Kontakt 607270989.

■ Mieszkanie 3-pokojowe o pow. 55 mkw. położone na 1 piętrze w kamienicy w Kowarach. Kontakt 757523505 lub 607270989.

■ Mieszkanie 4pokojowe o pow. 65 m2, Aneks kuchenny, łazienka, pomieszczenie gospodarcze, ogród działkowy, Co elektr., bezczynszowe. Cena 80 tys. Kontakt 69312394.

■ Mieszkanie 4pokojowe we Wrocławiu, o podwyższonym standardzie, niskie koszty eksploatacji, kablówka i internet. Kontakt 607652308.

■ Mieszkanie 56m2, 2 pokoje, kuchnię z nowymi meblami, taras ok. 10m2, łazienka po remoncie, nowe okna, rolety wewnętrzne. Cena 155 tyś. Kontakt 501181875.

■ Mieszkanie bezczynszowe, 46m2, 2 pokoje, parter. Niskie opłaty miesięczne ok. 60zł. Cena 105.000zł. Kontakt 501181875.

■ Mieszkanie dwupokojowe w Lubaniu o powierzchni 41.4 m2, położone w rejonie Centrum miasta. Cena 45 000 zł do negocjacji. Kontakt 511089923.

■ Mieszkanie dwupokojowe 53m2, garaż, piwnica, ogródek, bezczynszowe, niskie opłaty, założone księgi wieczyste. Cena 102 tyś. Kontakt 669516836.

■ Mieszkanie dwupokojowe w Bolkowie o pow. 58.21 m2. Mieszkanie położone w Centrum miasta. Cena 74 000 zł do negocjacji. Kontakt 511089923.

■ Mieszkanie dwupokojowe w rejonie Akademii Ekonomicznej o pow. 42 m2, położone na parterze w budynku dwupiętrowym. Cena 98000 zł do negocjacji. Kontakt 511089923.

■ Mieszkanie dwupokojowe-37m- z garażem, częściowo wyposażone, atrakcyjna lokalizacja, stan bardzo dobry. Kontakt 509326914.

■ Mieszkanie na parterze kamienicy, pow. 50m2, 2 pokoje, piwnica, komórka, wydzielony ogród, media, nowy dach budynku. Kontakt 501736644.

■ Mieszkanie na Zabobrzu III 2 pokojowe, 54m2 ogrzewanie elektryczne, piętro 2. Kontakt 756431708.

■ Mieszkanie na Zabobrzu III. 54m2, komfortowe. W cenie mieszkania pozostają meble w zabudowie. Kontakt 696447645 lub 756431708.

■ Mieszkanie trzypokojowe w rejonie Jelenia Góra Zachodnia o powierzchni 59,5 m2. Cena 129000 do negocjacji. Kontakt 511089923.

■ Mieszkanie w centrum Jeleniej Góry położone na II piętrze, wymagające remontu. Kontakt 508240823.

■ Mieszkanie w Dąbrowicy 2 pokojowe, 53m2, bezczynszowe oraz niskie pozostałe opłaty. Cena 102 tyś. Kontakt 669516836.

■ Mieszkanie w Dąbrowicy 2pokojowe, 53 m2, przytulne, ciepłe słoneczne. Bezczynszowe, niskie opłaty. Cena 102000 zł, Kontakt 669516836.

■ Mieszkanie w Leśnej koło Lubania własnościowe. Powierzchnia 43 m2. Centrum miasta. Bezczynszowe. Uwaga cena tylko 27 000zł. Kontakt 601834992 lub 757514267.

■ Mieszkanie w Leśnej, własnościowe - sprzedam bez pośredników. Powierzchnia 43 m2. Centrum miasta. Bezczynszowe. Cena 27 tys. Kontakt 757514267 lub 601834992.

■ Mieszkanie w Leśnej. Sprzedam bez pośredników. W stanie surowym do samodzielnego wykończenia. Bezczynszowe. Cena tylko 27000 zł. Kontakt 601834992 lub 757514267.

■ Mieszkanie w Lubaniu 35m2. Wymaga modernizacji. Na trzecim piętrze w budynku trzypiętrowym. Obok Centrum Miasta. Cena 45000 zł. Kontakt 511089923.

■ Mieszkanie w Sobieszowie, 42m2. Kontakt 505042471.

■ Mieszkanie w starym budownictwie o pow. 134 m2, I piętro, ogrzewanie gazowe, 2 piwnice, strych i ogród. W pobliżu centrum. Kontakt 605101881.

■ Mieszkanie w wieżowcu o powierzchni 47.3 m2. Z balkonu piękny widok na panoramę gór. Kontakt 601340662.

■ Mieszkanie willowe o pow. 72 mkw. położone w okolicy centrum Jeleniej Góry, piwnica, działka o pow. 340 m2 oraz taras o pow. 60 m2. Kontakt 607270989.

■ Nieduży dom wolno stojący na obrzeżach miasta. Położony na działce 600 metrów. Dom może być dwurodzinny. Cena 260000 zł. Kontakt 508240823.

■ Nieruchomość w Lubomierzu z możliwością prowadzenia działalności. Dom parterowy 250m2, działka 3080 m2. Kontakt 691792121.

■ Nieruchomość zabudowaną budynkiem mieszkalno gospodarczym o powierzchni gruntowej 16 arów plus 14m2. Cena 60 tys. Kontakt 605347410.

■ Nowo wybudowany Dom stan surowy zadaszony, w Miłkowie, 160m powierzchni całkowitej, mieszkalnej 136, działka 800m. Kontakt 513141517.

■ Nowy dom o pow. 140 m2 z energooszczędnych materiałów. Ładna okolica. Dom do wykończenia wewnątrz. Bliskie okolice Jeleniej Góry, rejon MPK. Tel. 509397276.

■ Oferuję mieszkanie 3pokojowe położone w centrum miasta. Tel. 508240823.

■ Pensjonat w Szklarskiej Porębie. Cena 399 tys. Tel. 660750922.

■ Pięknie położony nowy dom parterowy na dużej działce, 100 m od granicy Jeleniej Góry, las i łąki. Działka, garaż, ogrodzenie. Kontakt 691210677.

■ Pilnie sprzedam kawalerkę w Łomnicy do remontu. Ok 49 mkw. Cena 32 tyś złotych. Dokończenie remontu ok. 10-12tyś złotych. Możliwy kredyt. Kontakt 504598471.

■ Po remoncie na Zabobrzu II na 2 piętrze. Mieszkanie jest umeblowane. Niski czynsz. Cena 69 tys. Kontakt 603457852.

■ Połowa domu w podziale pionowym w Pasieczniku wraz z działką o powierzchni 900m2, oraz dużym budynkiem gospodarczym. Kontakt 512134211.

■ Połowa domu w podziale poziomym, wraz z ogrodem o powierzchni 736m2 i murowanym garażem. Istnieje możliwość adaptacji strychu. Kontakt 601340662.

■ Połowę domu własnościowego do remontu 75cm2. Cena 70 tys. Kontakt 696931216 lub 751714718.

■ Połowę domu własnościowego do remontu. 75m2, 900m obejścia. Szklarska Poręba dolna. Cena 70 tyś. Kontakt 751714718 lub 696931216.

■ Ponad 2ha działki w Gilowie, gmina Niemcza. Całkowita powierzchnia wynosi 22772 m2. Cena do uzgodnienia. Kontakt 603803925.

■ Poszukuję mieszkania w Jeleniej Górze lub Cieplicach 2-3 pokojowe za rozsądną cenę. Kontakt 889948736.

■ Pół domu w okolicach Jeleniej Góry, około 100 m2, po remoncie z ogródkiem. Kontakt 503491872.

■ Przedwojenny, stylowy dom z duszą po kapitalnym remoncie, położony w malowniczym zakątku Kowar, na działce. W pobliżu las, strumyk. Kontakt 606405109.

■ Przestronne mieszkanie 2pokojowe o pow. 90 mkw. położone na 2 piętrze w kamienicy. Mieszkanie po remoncie. Cena 169, 900. Kontakt 757523505 lub 607270989.

■ Przestronne, słoneczne i wygodne mieszkanie na I piętrze stylowej kamienicy przy ul. Norwida. Ciekawa propozycja za rozsądną cenę. Kontakt 501736644.

■ Przestronne, słoneczne i wygodne mieszkanie na I piętrze stylowej kamienicy przy ul. Norwida. Pow. 114m2. Propozycja za rozsądną cenę. Kontakt 501736644.

■ Przestronne, słoneczne i wygodne mieszkanie na pierwszym piętrze stylowej kamienicy przy ul Norwida. Ciekawa propozycja za rozsądną cenę. Kontakt 501736644.

■ Przytulna połowa bliźniaka położona w malowniczej części Przesieki. Dom o pow. całkowitej 160 mkw. składający się z 5 pokoi. Kontakt 757523505 lub 607270989.

■ Przytulne i słoneczne mieszkanie 3pokojowe o pow. 47m2, 6 piętro w bloku, rozkładowe. Cena 125 tyś. Kontakt 757523505 lub 607270989.

■ Przytulne mieszkanie 3pokojowe o pow. 54 m2 w wieżowcu na Zabobrzu. Mieszkanie po remoncie. Kontakt 757523505 lub 607270989.

■ Renault 19, rok 1992, od 2004 w kraju, czerwony, stan wizualny i techniczny dobry. Cena do uzgodnienia 667138281.

REKLAMA

KOMUNIKAT

Miejskie Przedsiębiorstwo Gospodarki Komunalnej Spółka z o.o. w Jeleniej Górze przypomina o obowiązku dokonania opłat za przedłużenie praw do grobu na cmentarzach komunalnych Jeleniej Góry, na kolejne 20 lat.

Nie dokonanie powyższej opłaty upoważnia administrację cmentarzy do likwidacji grobu.

Prezes Zarządu:
Michał Kasztelan

JELENIA GÓRA MPGK SPÓŁKA Z O.O.

■ Sprzedam lub zamienię mieszkanie w Jeleniej Górze. Tel. 604223245.

■ Stylowy dom wiejski, po remoncie, 8 pokoi, położony w pobliżu Karpacza na ponad hektarowej działce z pięknym widokiem. Kontakt 606405109.

■ Trzypokojowe mieszkanie w okolicy Małej Poczty, o powierzchni 65m2, na wysokim parterze z ogródkiem. Mieszkanie bezczynszowe. Kontakt 601340662.

■ Willowe, bezczynszowe mieszkanie położone na wysokim parterze o powierzchni 50 m2. Do mieszkania przynależy piwnica oraz strych. Kontakt 601340662.

■ Własnościowe w Leśnej. Pow. 43 m2. W stanie surowym do samodzielnego wykończenia. Bezczynszowe. Cena 27 tysięcy. Kontakt 601834992 lub 757514267.

■ Wygodne mieszkanie na I piętrze kamienicy przy ul Norwida. 3 pokoje, duża kuchnia i łazienka. Ogrzewanie gazowe, powierzchnia 114 m2. Kontakt 501736644.

■ Wyposażenie salonu fryzjerskiego. Kontakt 607772664.

■ Zabudowa szeregowa, segment środkowy. 3 piętra, piwnica. Uzbrojenie pełne, telefon, internet. Dom z cegły-ocieplony. Garaż na 1 samochód. Kontakt 501357406.

■ Zadbane mieszkanie 78m2. Cena 155.000 zł. Kontakt 501181875.

Nieruchomości
Wynajem

■ 2 osoby, najchętniej parę do mieszkania 4pokojowego, w centrum. Koszt miesięcznych opłat wynosi około 250zł, w tym internet i kablówka. Kontakt 506246101.

■ 2 pokoje dla studentów na Zabobrzu II w Jeleniej Górze, dostęp do kuchni i łazienki, możliwy dostęp do internetu. Kontakt 608451662,po 16tej 756418283.

■ 2 studentki poszukują 2 studentek do mieszkania na ul. Różyckiego. Przestronny, umeblowany pokój o pow. 20m2. Mieszkanie 3pokojowe. Kontakt 507418126.

■ 200m2 na magazyn, produkcję biuro, kominek, panele, kafelki, woda, siła, przy drodze głównej, duży plac. Kontakt 512034474 lub 757551011.

■ 3 dorosłe, pracujące osoby poszukują umeblowanego, w dobrym stanie, najlepiej 2 lub 3 pokojowego w rozsądnej cenie. Kontakt 660454254, 692461991 lub 502398827.

■ 3 pokojowe mieszkanie dla studentów. W pokojach po 2 osoby. Stały dostęp do Internetu i 3xTv. W pełni umeblowane i wyposażone. Kontakt 605209145.

■ 3 spokojne studentki Kolegium szukają stancji od października. Zabobrze lub rynek. Kontakt 513207232.

■ 3 studentki poszukują dziewczyny do mieszkania. Opłaty miesięczne 260, 270zł. Kontakt 609430448.

■ 4 studentki poszukują 2pokojowego mieszkania, najlepiej za Zabobrzu, od października. Kontakt 691306159.

■ Atrakcyjnie położone, obok AE, pokoje dla studentów. Miejsca w pokojach 2 osobowych, 3 osobowych .Cena 260 zł od łóżka. Kontakt 511089923.

■ Bardzo luksusową dużą i słoneczną kawalerkę na Zabobrzu , 29m2, wszystko nowe, kompletnie umeblowaną i wyposażoną. Kontakt 781630956.

■ Bardzo ładne studio w cichej i spokojnej okolicy. W pełni umeblowane i wyposażone. Kontakt 505058001.

■ Bogata oferta mieszkań do najmu. Ceny do negocjacji. Kontakt 511089923.

■ Cały rok do tzw. studenckiej meliny. Kontakt 605175661.

■ Centrum, 2 pokoje, kuchnia, łazienka, przedpokój. I piętro. 4 miejsca, 200 zł za osobę plus rachunki, kaucja. Kontakt 757525351 lub 502161453.

■ Chłopak pracujący bez nałogów w Jeleniej Górze poszukuje pokoju umeblowanego do wynajęcia od 30 września w centrum lub na Zabobrzu. Kontakt 696099545.

■ Do wydzierżawienia pomieszczenie 133m2 plus 60m2, razem lub oddzielnie, pomieszczenie na biuro, duża brama wjazdowa. Kontakt 502630369, 512034474 lub 660713700.

■ Do wydzierżawienia pomieszczenie 133m2. Na magazyn, produkcję, biuro, duży plac, siła. Kontakt 502630369.

■ Do wynajęcia atrakcyjny lokal handlowo usługowy w centrum Szklarskiej Poręby. Kontakt 601581318.

■ Do wynajęcia duży garaż z kanałem oraz pomieszczenie na działalność, 102 m2. Kontakt 757130401.

■ Do wynajęcia kawalerkę, w centrum 36m2, z tarasem i ogrodem, standard bardzo dobry. Kontakt 503170665.

■ Do wynajęcia lokal handlowo usługowy 26 m2, Zabobrze II. Bardzo dobra lokalizacja, duże witryny, atrakcyjna cena. Kontakt 600164950.

■ Do wynajęcia lokal handlowo usługowy na Zabobrzu II o powierzchni 24 m2. Czynsz 1500 zł. Kontakt 600164950.

■ Do wynajęcia pomieszczenia mieszkalno biurowo warsztatowo magazynowe. Okolice Ronda w Jeleniej Górze. Tel. 691935896.

■ Dobrze prosperujący salon fryzjerski odstąpię. Salon mieści się w Cieplicach koło parku. Kontakt 607772664.

■ Domy studenckie Akademii Ekonomicznej dysponują jeszcze wolnymi pokojami. Wygodny dojazd do Akademii i Kolegium Karkonoskiego. Kontakt 757548700 lub 757548600.

■ Duża, umeblowana kawalerka w centrum Jeleniej Góry przy ul. 1go Maja. Kontakt 693326255.

■ Dwie miłe, sympatyczne studentki poszukują współlokatorki do mieszkania studenckiego blisko PWSZ. Cena 150 zł plus rachunki. Kontakt 500481576.

■ Dwupokojowe mieszkanie o powierzchni 51m2, na pierwszym piętrze, do wynajęcia od 15 września. Czynsz 500 zł za mies. plus opłaty licznikowe. Kontakt 601340662.

■ Firma odzieżowa poszukuje lokal do wynajęcia w centrum Jeleniej Góry o powierzchni od 70m do 120m. Kontakt 684707240.

■ Jestem spokojnym studentem bez nałogów. Chciałbym wynająć od października jednoosobowy pokój w rozsądnej cenie. Kontakt 505195679.

■ Jestem studentką 3 roku i chciałabym wynająć pokój jednoosobowy niedaleko Akademii Ekonomicznej. Kontakt 694594790.

■ Kulturalny, niepalący student poszukuje samodzielnego pokoju w Jeleniej Górze w cenie 200, 300zł. Kontakt 663876027.

■ Kwatera dla ucznia lub studenta. Kontakt 757130401.

■ Lokal ca 200 m2 w śródmieściu Jeleniej Góry. Posiada parking, co gazowe, prąd i gaz. Nadaje się na cichą działalność. Kontakt 757679475.

■ Lokal ca 200 m2, w śródmieściu Jeleniej Góry z parkingiem, co gazowym, woda i prąd. Nadaje się na różną, cichą działalność. Kontakt 757679475.

■ Lokal handlowy 46m dobra lokalizacja duże witryny. Kontakt 694258713.

■ Lokal na handel usługi, magazyn, sklep. Lokal ma wszystkie media ścisłe centrum pow. 106m/kw, jest tez mniejsze pomieszczenie 26m/kw wynajmę. Kontakt 607730188.

■ Lokal ok. 200m2 w śródmieściu Jeleniej Góry. CO, światło, woda, duży parking, okna okratowane. Cena 1500 zł na miesiąc. Kontakt 757679475.

■ Lokal usługowy w Cieplicach obok Hotelu Polonia. Kontakt 607772664.

■ Lokal użytkowy w bardzo bliskim Centrum Jeleniej Góry o powierzchni 23 m2. Miesięczna opłata najmu 1200 zł. Kontakt 511089923.

■ Malutka kawalerka dla jednej osoby w willowej dzielnicy Cieplic. Kontakt 609152257.

■ Mam do wynajęcia atrakcyjne mieszkanie. 3 duże pokoje, łazienka, duża kuchnia z aneksem. Pow. ok. 96m2. Kontakt 607772664.

■ Mam do wynajęcia kawalerkę, duży pokój, kuchnia, łazienka, duża piwnica. Jest umeblowana. Cena 400zł plus rachunki, woda w cenie wynajmu. Kontakt 605291245.

■ Mam do wynajęcia lokal handlowy 46m w Jeleniej Górze. Dobra lokalizacja, duże witryny. Kontakt 694258713.

■ Mam pokoje do wynajęcia od zaraz w Cieplicach, zostały 3 dwuosobowe. Kontakt 694258713.

■ Miejsce dla studentki w samodzielnym mieszkaniu na Różyckiego. Atrakcyjna cena, blisko poczta, ryneczek, biblioteka. Kontakt 502721150.

■ Mieszkanie 2 lub 3 pokojowe w domu wolnostojącym w Sobieszowie. Kontakt 503300052.

■ Mieszkanie 2 pokoje w pełni umeblowane. 51 m, ładne, po remoncie, na Kiepury. Wynajmę od zaraz. Kontakt 507547521.

■ Mieszkanie 2 pokojowe na ul. Wojska Polskiego i poszukuje 1 osoby jako współlokatora. Kontakt 513019744.

■ Mieszkanie 2pokojowe, 51m2, Zabobrze III, Kiepury. Nie umeblowane, tylko szafy w przedpokoju. Kontakt 692448455.

■ Mieszkanie 3 pokoje dla studentów na ul. Grunwaldzkiej 300m od Kolegium Karkonoskiego. Kontakt 609043198.

■ Mieszkanie 3pokojowe na IV piętrze, o powierzchni 52 m2, częściowo umeblowane. Cena wynajmu 350 zł, czynsz 300 zł oraz opłaty licznikowe. Kontakt 601340662.

■ Mieszkanie 3pokojowe o pow. użytkowej 100m2 lub same pokojoe. Jelenia Góra, Sobieszów. Kontakt 757553736 lub 606401505.

■ Mieszkanie 3pokojowe, kuchnia z dużym aneksem, łazienka. Wynajmę pokój studentom. Kontakt 607772664.

■ Mieszkanie do wynajęcia 2 pokoje, w pełni wyposażone. Możliwość podłączenia internetu. Kontakt 606587942, 516447567 lub 757648314.

■ Mieszkanie do wynajęcia, 2 pokoje, w pełni wyposażone i umeblowane. Możliwość podłączenia internetu, blisko przystanków. Kontakt 606587942 lub 516447567.

■ Mieszkanie dwupokojowe całkowicie umeblowane plus rtv i agd najchętniej na IV Zabobrzu. Kontakt 887669930.

■ Mieszkanie dwupoziomowe na IV Zabobrzu. Koszt 600 pln za wynajem plus 250 zł czynsz plus liczniki, woda, prąd. Kontakt 509734337.

■ Mieszkanie w domku jednorodzinnym z dużym ogrodem, blisko centrum, przy parku, nieopodal hotelu Mercure. Atrakcyjna cena. Kontakt 757526140.

■ Mieszkanie w domku jednorodzinnym z dużym ogrodem. Nieopodal hotelu Mercure. Atrakcyjna cena. Kontakt 757526140.

■ Mieszkanie w domku jednorodzinnym z dużym ogrodem. Stan bardzo dobry, umeblowane, lodówka, kuchenka. Atrakcyjna cena. Kontakt 757526140.

■ Mieszkanie w Jeleniej Górze, na 4 piętrze, ładne, zadbane, umeblowane, niedaleko od centrum, parku i Akademii Ekonomicznej. Kontakt 757533706.

■ Mieszkanie w Sobieszowie, blisko pętli autobusu, malowniczo położone pod Chojnikiem. 3 pokoje w tym dwa z garderobami. Kontakt 607772664.

■ Mieszkanko na Zabobrzu na ul. Ogińskiego. Do dyspozycji jedno miejsce w dużym pokoju. Poszukujemy dziewczyny. Kontakt 888925632.

■ Młoda para pracująca szuka pokoju dwuosobowego z oddzielnym wejściem w przystępnej cenie. Kontakt 609619705.

■ Młode małżeństwo poszukuje do wynajęcia niedrogo, z możliwością kupna mieszkania lub domku na obrzeżach Jeleniej Góry. Może być do remontu. Kontakt 604222937.

■ Niezależny mały budynek przy ul.Piłsudskiego 43. Powierzchnia 30 m2. Cena 480 zł za miesiąc plus liczniki. Kontakt 502101191.

■ Od 1 października umeblowana kawalerka na Zabobrzu I. Kontakt 600219019.

■ Od 1.10. dwa pokoje dwuosobowe dla studentów. Domek jednorodzinny, 10 minut od Politechniki. Cena 250zł od osoby plus internet. Kontakt 757551855.

■ Osoby niepalące spokojne pilnie poszukują mieszkania niedaleko Kolegium Karkonoskiego. Kontakt 697624203.

■ Pilnie poszukuję do wynajęcia dużego mieszkania w centrum lub blisko dla studentów. Kontakt 600073246.

■ Pokoje 1 lub 2osobowe w domku jednorodzinnym. Osobne wejście, aneks kuchenny, 10 minut od AE. Kontakt 609824017.

■ Pokoje 1,2 osobowe w domku jednorodzinnym. Osobne wejście, Aneks kuchenny,10 minut od Akademii Ekonomicznej. Kontakt 609824017.

■ Pokoje dla studentów w samodzielnym mieszkaniu. A trakcyjna cena. Cieplice, ul. Widok. Kontakt 510799284.

■ Pokoje do wynajęcia. Kontakt 504122126.

■ Pokoje nowe, ładne, 2osobowe, blisko przystanek i sklep. Kontakt 694258713.

■ Pokoje w cieplicach dla uczących się pracujących nowe i ładne blisko sklep i przystanek. Kontakt 694258713.

■ Pokój 1 osobowy dla studentki. Okolice Akademii Ekonomicznej, wyłącznie dla osoby niepalącej, kulturalnej i spokojnej. Kontakt 757525561.

■ Pokój dla 2 studentek w samodzielnym mieszkaniu na Różyckiego Zabobrze. Kontakt 502721150.

■ Pokój dla 2 studentek w samodzielnym mieszkaniu przy ul. Różyckiego. Kontakt 502721150.

■ Pokój dla dwóch studentek, uczennic. Położenie blisko Akademii Ekonomicznej, Wzgórze Partyzantów. Kontakt 757526140.

■ Pokój dla dwóch studentek. Położenie blisko Akademii Ekonomicznej. Kontakt 757526140.

■ Pokój dla spokojnej, niepalącej dziewczyny, centrum Jeleniej Góry, ul. Okrzei, umeblowany z tv, cena 300 zł. mies. Kontakt 757648676.

■ Pokój do wynajęcia, 1 lub 2osobowy w domku jednorodzinnym, w Cieplicach, niedaleko Politechniki. Mile widziana para studencka. Kontakt 788470567.

■ Pokój dwuosobowy dla studentek w samodzielnym mieszkaniu przy ul Różyckiego. Kontakt 502721150.

■ Pokój w mieszkaniu studenckim na ul Kiepury . Pokój bardzo duży około 25 m2. Kontakt 694473203.

■ Pomieszczenie 70m2 na magazyn, produkcję, woda, biuro, panele, kafelki, kominek, duży plac. Kontakt 757551011.

■ Pomieszczenie w budynku wolnostojącym 133m2 na magazyn lub produkcję. Siła, duży plac, ogrodzone, oświetlone, duża brama wjazdowa. Kontakt 512034474.

■ Poszukiwane mieszkanie do wynajęcia za rozsądną cenę. Kontakt 509677759.

■ Poszukuje dwóch osób do wynajęcia mieszkania 4 pokojowego, jest w nim już 2 chłopaków z drugiego roku na KK. Cena 1000zł plus opłaty. Kontakt 510238546.

■ Poszukuje współlokatorów do wynajęcia mieszkania w Jeleniej Górze niedaleko Akademii Ekonomicznej. Kontakt 505247196.

■ Poszukujemy kawalerki. Najlepiej w centrum Jeleniej Góry, inne lokalizacje też rozpatrzę poza Cieplicami i Sobieszowem. Kontakt 668477425.

■ Poszukujemy mieszkania do wynajęcia. Jesteśmy w stanie zadowolić się jednym pokojem, kuchnią i łazienką. Cena 200 zł od osoby. Kontakt 756478606.

■ Poszukujemy trzeciej osoby do mieszkania przy ulicy Morcinka. Koszt około 220 złotych już po uwzględnieniu ogrzewania i rachunków. Kontakt 601879880.

■ Poszukuję do wynajęcia pokoju 1 osobowego na Zabobrzu, od 30 września. Kontakt 507068101.

■ Poszukuję domu w okolicach Jeleniej Góry do wynajęcia. Dobry standard i teren wokół domu ogrodzony. Kontakt 501167262.

■ Poszukuję dwupokojowego mieszkania do wynajęcia w Jeleniej Górze. Kontakt 603242596.

■ Poszukuję dwupokojowego, niedrogiego mieszkania do wynajęcia na terenie Jeleniej Góry. Kontakt 880006556.

■ Poszukuję kawalerki do wynajęcia do 600 zł. Tel. 501334751.

■ Poszukuję kawalerki w Wałbrzychu na Piaskowej Górze. Kontakt 508190876.

■ Poszukuję kąta dla siebie, najchętniej małe mieszkanko. Pokój plus łazienka i kuchnia w Jeleniej Górze. Kontakt 662235770.

■ Poszukuję lokalu do wynajęcia w centrum Karpacza. Maksymalnie do 20m2 lub stoisko handlowe również maksymalnie do 20m2. Kontakt 608628670.

■ Poszukuję miejsca dla jednej osoby w mieszkaniu studenckim lub na stancji najlepiej na Zabobrzu. Kontakt 601682919.

■ Poszukuję mieszkania 2 pokoje, umeblowane, komfortowe. W okolicach centrum lub na Zabobrzu. Kontakt 508820120.

■ Poszukuję mieszkania 4 pokojowego lub domu w Jeleniej Górze. Kontakt 509224064.

■ Poszukuję mieszkania lub stancji do wynajęcia dla 3osobowej rodziny. Interesuje mnie mieszkanie w centrum lub okolicach Jeleniej Góry. Kontakt 694414085.

■ Poszukuję pokoju 1 osobowego w Jeleniej Górze. Kontakt 512364882.

■ Poszukuję pokoju 1osobowego z osobnym wejściem w Jeleniej Górze lub Cieplicach. Kontakt 501781222.

■ Poszukuję pokoju do wynajęcia w Wałbrzychu. Kontakt 600630098.

■ Poszukuję pokoju do wynajęcia, najlepiej centrum Jeleniej Góry. Kontakt 669083669.

■ Poszukuję pokoju do wynajęcia, najlepiej z internetem. Blisko Kolegium Karkonoskiego. Student I roku. Kontakt 602354059 lub 603672686.

■ Poszukuję umeblowanej kawalerki w Jeleniej Górze. Zależy mi na niskich kosztach. Kontakt 696428506.

■ Poszukuję współlokatorów na stancję do mieszkania 3pokojowego Wałbrzych podzamcze, ul. Kasztelańska. Pełne wyposażenie. Kontakt 504872408.

■ Pracująca para wynajmie pilnie kawalerkę do 500 zł plus liczniki. Kontakt 609619705.

■ Pracujący chłopak, spokojny, nie palący chce wynająć pokój jednoosobowy na Zabobrzu lub w centrum za przyzwoitą cenę. Kontakt 696099545.

■ Przyzwoity student szuka osób który tak jak on wie co to znaczy studiować. Kontakt 668327071.

■ Rodzina 4 osobowa, niepaląca poszukuję mieszkania 3 lub 4 pokojowego do wynajęcia lub na dłuższy czas w Jeleniej Górze. Kontakt 756432590 lub 663881223.

■ Stancja dla studentów i studentek. Okolice Akademii Ekonomicznej. Kontakt 757675954 lub 663232354.

■ Stancja dla studentów w centrum Jeleniej Góry. Kontakt 607488424.

■ Stancja, pokoje 1 i 2 osobowe w domku jednorodzinnym. Osobne wejście, aneks kuchenny, 10 min. od AE. 5 min. od autobusu linii nr 12. Kontakt 609824017.

■ Stancja, pokoje 1, 2 osobowe w domku jednorodzinnym. Osobne wejście, aneks kuchenny, 10 minut od Akademii Ekonomicznej. Kontakt 609824017.

■ Stancja, pokoje 1, 2osobowe w domku jednorodzinnym, osobne wejście, 10 minut od Akademii Ekonomicznej. Kontakt 609824017.

■ Stancja, pokoje 1,2 osobowe w domku jednorodzinnym. 10 minut od Akademii Ekonomicznej, 5 minut od autobusu linii nr 12. Kontakt 609824017.

■ Stancja. Pokoje 1, 2osobowe w domku jednorodzinnym. Osobne wejście, aneks kuchenny,10 minut od AE, 5 minut od autobusu linii nr 12. Kontakt 609824017.

■ Student chemii udziela korepetycji z chemii w Piechowicach. Kontakt 697754322.

■ Student I roku wynajmie pokój, stancję w Jeleniej Górze do 260 zł, z internetem. Kontakt 598331814.

■ Student I roku, spokojny, nie palący wynajmie pokój 1 lub 2 osobowy, bądź dołączy się do współlokatora, w pobliżu Kolegium Karkonoskiego. Kontakt 889857541.

■ Studentka pierwszego roku turystyki poszukuje pokoju we wspólnocie studenckiej lub stancji w Wałbrzychu. Kontakt 696112525.

■ Studentka wynajmie pokój w okolicach AE w rozsądnej cenie od października sama lub z koleżanką. Kontakt 695964186.

■ Studentka z 2pokojowym mieszkaniem w centrum. Potrzebuje 2 osób do zamieszkania w jednym pokoju. Koszt to 280 zł z opłatami, na jedną osobę. Kontakt 609636779.

■ Szukam do wynajęcia hale o pow. 100m. na warsztat samochodowy. Kontakt 609437664.

■ Szukam do wynajęcia lokalu w centrum Jeleniej Górze do 40 m. kw. Najlepiej duze witryny. Kontakt 607730188.

■ Szukam kawalerki w związku z podjęciem pracy w Jeleniej Górze. Kontakt 667292641.

■ Szukam kawalerki. Najlepiej nieumeblowaną w Jeleniej Górze, centrum lub Zabobrze. Pracujący mężczyzna. Kontakt 605108591.

■ Szukam mieszkania 2 pokojowego do wynajęcia, najchętniej w Karpaczu lub okolicach. Kontakt 887330913.

■ Szukam mieszkania do wynajęcia, kawalerki lub 2 pokojowego. Najlepiej w centrum Jeleniej Góry za przystępną cenę. Kontakt 501181508.

■ Szukam mieszkania lub kawalerki. Kontakt 510422543.

■ Szukam osoby chętnej do zamieszkania w pokoju 2osobowym. Okolice 1 Maja. Cena 300zł za miesiąc z rachunkami plus dodatkowa opłata ok. 10zł. Kontakt 668045574.

■ Szukam pokoju jednoosobowego w Jeleniej Górze lub Cieplicach, do 300 zł. Kontakt 602241306.

■ Szukam pokoju w Jeleniej Górze lub w Cieplicach. Kontakt 505195679.

■ Szukam współlokatorki do mieszkanie 42 m2, 2 pokoje, internet. Cena 300zł. Kontakt 602434061.

■ Szukam współlokatorki, mieszkanie 2 pokojowe, ładnie umeblowane na Zabobrzu, ul. Komedy Trzcińskiego. Kontakt 693295710.

■ Szukamy dwie osoby, najchętniej parę do mieszkania 4pokojowego na ul. Kopernika. Koszt wynajmu około 250 zł za miesiąc plus internet. Kontakt 506246101.

■ Szukamy taniego mieszkania do wynajęcia. Dla 2 osób i psa. Najlepiej niedaleko Tesco. Kontakt 501650179 lub 606297409.

■ Umeblowana kawalerka na Zabobrzu. 600 zł plus gaz, woda, energia. Kontakt 500559222.

■ W bardzo dobrym stanie, na Różyckiego, na Zabobrzu, nawet od zaraz lub października. Ogrzewanie z sieci. Cena 660 zł plus liczniki. Kontakt 502670845.

■ W centrum Jeleniej Góry stancja dla studentów. Kontakt 607488424.

■ Wolne pokoje w Cieplicach. Kontakt 694258713.

■ Wolny pokój 2 osobowy w mieszkaniu 2 pokojowym. Blisko basen i market, chwila do Kolegium Karkonoskiego. Kontakt 505686819.

■ Wydzierżawię sklep spożywczy z pełnym wyposażeniem ,bez towaru. Kontakt 692527556.

■ Wydzierżawię Bar restauracje, wyposażoną, czynną, w centrum Jeleniej Góry. Oferta dla doświadczonych w branży. Kontakt 606991160.

■ Wynajmę 2 pokoje dla studentów w mieszkaniu 3-pokojowym na Zabobrzu II w Jeleniej Górze. Możliwy dostęp do internetu. Kontakt 608451662 lub 756418283.

■ Wynajmę 2 pokoje, 1 i 2osobowy w mieszkaniu studenckim. W pełni wyposażone. Mieszkanie jest duże, przestronne, 64m2. Cena do ustalenia. Kontakt 510238546.

■ Wynajmę 2pokojowe przytulne mieszkanko w bardzo dobrym stanie, na Zabobrzu. Nawet od zaraz lub października. 660 zł plus liczniki. Kontakt 502670845.

■ Wynajmę 3 pokoje dla uczniów, studentów, internet. Kontakt 502630369.

■ Wynajmę 3 pokojowe mieszkanie, bardzo atrakcyjna lokalizacja, w samym centrum Jeleniej Góry, umeblowane z balkonem i internetem. Kontakt 606380523.

■ Wynajmę 75 m2, 3pok. mieszkanie we Wrocławiu, blisko centrum i usług, ul. Boleslawiecka, umeblowane, bezterminowo,1850 zł. Kontakt 604601626 lub 343610181.

■ Wynajmę kawalerkę 25 m2. Wyposażona oraz umeblowana. 0,5 km od Politechniki Wrocławskiej. Cena wynajmu 350 zł plus gaz i prąd. Kontakt po 16.00, 756475586.

■ Wynajmę kawalerkę osobie samotnej, pracującej. Mieszkanie w okolicy ul. Morcinka, 36m2, cena 600zl plus liczniki. Kontakt 607677047.

■ Wynajmę lokal biurowy 25m2, 1 Maja 61. 1piętro, łazienka, cena 350,- plac parkingowy, możliwość dodatkowo 35m2 pokój z kuchnią i łazienką. Kontakt 602195714.

■ Wynajmę lokal biurowy 60m2 przy 1 Maja 61. Składa się z 2 pokoi, kuchnia, łazienka, 2 przedsionki, duży parking, cena 650 zł. Kontakt 602195714.

■ Wynajmę lokal handlowo usługowy na ulicy Różyckiego. Kontakt 693104405.

■ Wynajmę mieszkanie 2pokojowe na Piaskowej Górze po remoncie z jasną kuchnią, balkonem, kuchenką gazową. Cena 700zł miesięcznie. Kontakt 695288000.

■ Wynajmę mieszkanie lub pokój w Wałbrzychu. Tanio. Kontakt 607065215.

■ Wynajmę mieszkanie, 2 pokoje, kuchnia, łazienka, wc, balkon, w pełni wyposażone i umeblowane, możliwość podłączenia internet. Kontakt 606587942 lub 516447567.

■ Wynajmę pokój 1osobowy w mieszkaniu prywatnym na Zabobrzu II dla studenta. Kontakt 756418283 lub 608451662.

■ Wynajmę pokój 2 paniom lub parze, ul. Norwida, cicha i spokojna dzielnica, niedaleko centrum. Kontakt 513019744.

■ Wynajmę pokój 2osobowy od 1 października. 100 m. od Akademii Ekonomicznej. Osoby niepalące. Kontakt 603686003.

■ Wynajmę pokój dla dziewczyny, na Zabobrzu. Kontakt 693295710.

■ Wynajmę pokój dla studenta na Zabobrzu II w Jeleniej Górze. Dostęp do kuchni i łazienki, możliwy dostęp do internetu. Kontakt 608451662 lub 756418283.

■ Wynajmę pokój na ul. Lwóweckiej, jednej lub dwóm studentkom. Opłata stała do negocjacji plus gaz, energia, woda i telefon. Kontakt 668714500 lub 660118387.

■ Wynajmę pokój najlepiej w domku jednorodzinnym z osobnym wejściem, inne propozycje też mile widziane. Kontakt 605380473.

■ Wynajmę pokój spokojnemu studentowi lub studentce w centrum miasta. Kontakt 757532208.

■ Wynajmę pokój w okolicach Kolegium Karkonoskiego lub na ul. Rózyckiego za ok. 250 zł. Kontakt 693486013.

■ Wynajmę pokój w rozsądnej cenie. Najlepiej w okolicach Kolegium, choć niekoniecznie. Kontakt 505466958.

■ Wynajmę pokój w Wałbrzychu od zaraz w dzielnicy Piaskowa Góra. Kontakt 746659383.

■ Wynajmiemy przytulną i tanią kawalerkę w Jeleniej Górze. Prosimy o kontakt pod nr telefonów 502657192 lub 698618355.

Nieruchomości
Zamiana

■ 2pokojowe mieszkanie własnościowe w ocieplonym bloku, niewysoki czynsz zamienię na 3pokojowe na os. Orle lub w Cieplicach. Kontakt 756471991 lub 665784041.

■ Cieplice, własnościowe spółdzielcze, bardzo ciepłe i tanie w utrzymaniu. Zamienię na mały domek, szeregówkę w Cieplicach lub Sobieszowie. Kontakt 600785745.

■ Działkę około 2ha na domek jednorodzinny. Kontakt 502630369.

■ Kwaterunkowe, 73 m2 na dwie kawalerki lub jedną z dopłatą. Kontakt 663145276.

■ Lokal 46 m2. Dobra lokalizacja, duże witryny. Kontakt 694258713.

■ Mieszkanie 40 m2, dwa pokoje na Zabobrzu II na większe. Kontakt 506566232.

■ Mieszkanie komunalne 50m, I piętro, 2 pokoje, po generalnym remoncie, zadbane. Zamienię na większe, może być zadłużone lub do remontu. Kontakt 609042697.

■ Mieszkanie komunalne 65 m, Jelenia Góra, parter, 3 pokoje na podobne lub 2 duże pokoje w Cieplicach. Kontakt 508290939.

■ Mieszkanie komunalne 96 m z garażem, ogródkiem, Co, okna plastikowe, wysoki parter w centrum Jeleniej Góry na mniejsze kwaterunkowe. Kontakt 602446972.

■ Mieszkanie kwaterunkowe 38m2 z ogródkiem z budynku czterorodzinnym na pierwszym piętrze na większe do remontu lub zadłużone. Kontakt 757617658.

■ Mieszkanie kwaterunkowe w Jeleniej Górze, dwupokojowe, niski czynsz na większe, kwaterunkowe, centrum Cieplic, może być zadłużone. Kontakt 756418441.

■ Mieszkanie kwaterunkowe w starym budownictwie 51m2, 2 pokoje, kuchnia, przedpokój, łazienka, ogród, duża piwnica na kawalerkę. Kontakt 756432045.

■ Mieszkanie kwaterunkowe, 34m2, czynsz 77zł na miesiąc. Zamienię na większe, możliwość dużej dopłaty. Kontakt 606822694.

■ Mieszkanie własnościowe 48,8 m2, 3 pokoje ,łazienka, kuchnia, CO sieciowe, nowe okna. Zamienię na dwie kawalerki, lub na jedną z dopłatą. Kontakt 606822694.

■ Mieszkanie własnościowe Jelenia Góra Cieplice centrum 76 na Wrocław lub Środę Śląską ewentualnie okolice 756425826 lub 512109871.

■ Mieszkanie własnościowe w Cieplicach 39.6 m2 na większe 2 lub 3 pokojowe. Kontakt 756415524.

■ Mieszkanie własnościowe, 3pokojowe, 74m2,, garaż, niski czynsz, obok Małej Poczty na własnościowe, 2pokojowe, powyżej 38m2. Kontakt 605767578.

■ Mieszkanko w remoncie w Łomnicy na działkę budowlana z moja dopłata. Kontakt 504598471.

Jelonka.com

KUPON NA OGŁOSZENIE DROBNE

Przynieś go do redakcji, a zapłacisz tylko 2 zł za emisję.

Cena ogłoszenia bez kuponu 6 zł.

Treść:

Maksimum 160 znaków

Data Emisji: .....

Rubryka*: Elektronika/Komputery [kupno, sprzedaż], Motoryzacja [kupno, sprzedaż, zamiana], Nieruchomości [kupno, sprzedaż, wynajem, zamiana], Praca [dam pracę, podejmę pracę], Różne [sprzedaż, kupno, różne, usługi], Edukacja, Drobne, Towarzyskie

Zamawiający:

Nazwa:.....

Adres:.....

NIP:.....

*zakreślić wybór

Kupon ważny 1 tydzień. Data wydania 9 września 2006.

Praca
Dam pracę

■ Agencja Zatrudnienia Intelmet poszukuje opiekunek osób starszych do zleceń na terenie Niemiec. Dobre zarobki. Kontakt 757248960 lub 604656360.

■ Anglia praca dla fryzjerek, fryzjerów i pielęgniarek ze znajomością języka angielskiego. Wysokie wynagrodzenia oraz legalne kontrakty. Kontakt 412661444.

■ Brytyjska agencja pracy oferuje legalną pracę w Anglii w hotelach, budownictwie, fabrykach i wiele innych. Kontakt 412661444.

■ Centrum Języków Obcych z Jeleniej Góry poszukuje lektorów języka angielskiego. Kontakt 757526955 lub 695980507.

■ Dam pracę doświadczonemu kierowcy na budowie na samochód ciężarowy wywrotka. Kontakt 608649813.

■ Do wynajęcia lokal około 200 m2 w śródmieściu Jeleniej Góry. Kontakt 757679475.

■ Dziewczynę o miłej aparycji. 19-30 lat. Ekskluzywny Night Club Fkk w Niemczech. Masażystki i tancerki. Wysokie zarobki, pozwolenie na pracę. Kontakt 516683072.

■ Firma MAGAT zatrudni od zaraz mężczyznę przy produkcji materiałów ściernych. Kontakt 756474117.

■ Firma niemiecka poszukuje doświadczonych murarzy ze znajomością j. niemieckiego. Wysokie zarobki. Praca legalna. Kontakt 7521288 lub 608553783.

■ Firma produkcyjna zatrudni do pracy 2 lub 3 dni w tygodniu lub popołudniami. Kontakt 757531625.

■ Firma przyjmie osoby do roznoszenia ulotek. Kontakt 695980507.

■ Fizykoterapeutke z Jeleniej Góry. Kontakt 605831706.

■ Fizykoterapeutkę z Jeleniej Góry. Kontakt 605831706.

■ Jeśli masz ochotę na legalną pracę, a masz problem z jej znalezieniem zadzwoń. Kontakt 887570526.

■ Jeżeli jesteś budowlańcem i szukasz pracy na stałe w renomowanej firmie budowlanej to dobrze trafiłeś. Miejsce pracy Jelenia Góra. Kontakt 691551447.

■ Legalna praca na terenie Wielkiej Brytanii. Poszukiwani chętni do pracy w hotelach, budownictwie, fabrykach i wiele innych. Więcej informacji tel. 0412661444.

■ Legalna praca w Anglii. Zatrudnimy rzeźników oraz kobiety i mężczyzn do prac w hotelach i zakładach mięsnych. Kontakt 447792493092.

■ Mężczyznę do prac remontowo budowlanych. Korzystne wynagrodzenie. Kontakt 757621490.

■ Miejskie Przedszkole nr 19 Kubusia Puchatka w J. Górze zatrudni na pełnym etacie nauczyciela wych. przedszkolnego z pełnymi kwalifikacjami. Kontakt 756472418.

■ Młoda, wolna, atrakcyjna, pełnoletnia. Mieszkaniówka, zarobki od 3.000 w górę. Kontakt 669644659.

■ Niepubliczne Przedszkole Tuptuś w Jeleniej Górze zatrudni nauczyciela przedszkola. Wymagane wykształcenie pedagogiczne. Kontakt 756469374 lub 694453921.

■ Nowo otwarty Klub w Niemczech poszukuje Panie do towarzystwa dobre warunki pracy legalnej. Kontakt 491607979707.

■ Nowy oddział zatrudni do pracy fizycznej i umysłowej oraz do obsługi klienta. Kontakt 756480640.

■ Odpowiedzialna do pilnowania 1,5rocznego chłopca. Mile widziane doświadczenie. Wynagrodzenie do ustalenia. Proszę dzwonić po 16. Kontakt 756475586.

■ Opiekunki do trojga dzieci w wieku od 8 miesiąca do 13 lat. Dam zakwaterowanie na 3 miesiące podczas mojej nieobecności. Tel. 514966391.

■ Poland Consulting Services poszukuje Webmastera. Wymagana znajomość PHP i SQL. Kontakt 0756474008.

■ Poszukiwani chętni do legalnej pracy w hotelach, budownictwie, fabrykach i wielu innych. Wysokie wynagrodzenia oraz legalne kontrakty. Kontakt 412661444.

■ Poszukuje odpowiedzialnej Pani do opieki nad dwojgiem dzieci w wieku 7 miesięcy i 4 lata. Kontakt 493985963831 lub 491739129893.

■ Poszukujemy kelnerów, barmanów, kucharzów kuchni włoskiej, pomoce kuchenne, pizzerów, opiekunki. Praca na terenie Niemiec. Kontakt 496187906330.

■ Poszukujemy kelnerów, barmanów, kucharzów kuchni włoskiej, greckiej, pomoce kuchenne, pizzerów, opiekunki. Praca na terenie Niemiec. Kontakt 496187906330.

■ Poszukujemy pracownika do biura nieruchomości. Kontakt 501737086.

■ Poszukuję dodatkowej pracy w Jeleniej Górze, najchętniej popołudniami lub w weekendy. Mam wykształcenie wyższe, wiek 30 lat. Kontakt 504598471.

■ Poszukuję firmy, która wykonałaby wylewkę podłogi w pokoju 25m2. Mieszkanie jest w bloku na I piętrze, Zabobrze. Kontakt 601797762.

■ Poszukuję korepetytora lub korepetytorki z fizyki, studia. Tanio. Kontakt 605886614.

■ Poszukuję osoby do opieki nad 2 dzieci po 8 godzin dziennie od poniedziałku do piątku i co drugą sobotę. Tygodniowa stawka 100zł plus premia. Kontakt 788323490.

■ Poszukuję pielęgniarek dyplomowanych do pracy w Domu Spokojnej Starości we Włoszech. Podstawowa znajomość języka włoskiego wymagana. Kontakt 609369254.

■ Potrzebna studentka do udzielania lekcji języka angielskiego w domu, miejscowość Mysłakowice, dwójce dzieci 12 i 14 lat. Kontakt 608613065.

■ Potrzebne 3 dziewczyny, kobiety do pracy w pubie, jako hostessy. Darmowe zakwaterowanie. Opieka polskiego rezydenta. Kontakt 698811766.

■ Praca dla psychologa w ośrodku adopcyjnym. Kontakt 957602700.

■ Praca na pakowaniu towarów w fabrykach na terenie Wielkiej Brytanii i Irlandii. Praca wyłącznie dla mężczyzn. Kontakt 48895359628.

■ Praca na terenie Anglii w hotelach, budownictwie, fabrykach i wielu innych. Wysokie wynagrodzenia oraz legalne kontrakty. Kontakt 412664144.

■ Praca na terenie Anglii w hotelach, fabrykach i wielu innych. Wysokie wynagrodzenia oraz legalne kontrakty minimum 6 miesięcy. Kontakt 412661444.

■ Praca na terenie Anglii w hotelach, fabrykach i wielu innych. Wysokie zarobki oraz legalne kontrakty. Kontakt 412661444.

■ Praca na terenie Anglii w hotelach, fabrykach i wielu innych. Wysokie zarobki oraz legalne kontrakty. Kontakt 412661444.

■ Praca w UK przy serwisowaniu telefonów komórkowych. Wymagania: doświadczenie w zawodzie, komunikatywna znajomość języka angielskiego. Kontakt 48089535962.

■ Praktyka w hrabstwie Clare w zachodniej Irlandii. Opiekun osoby starszej. Tel. 323314424.

■ Praktyki i praca na lotniskach w Wielkiej Brytanii. Tel. 323314424.

■ Przedszkole zatrudni absolwenta KK na stanowisko nauczyciela. Warunek podjecie studiów podyplomowych na kierunku wychowanie przedszkolne. Kontakt 756472418.

■ Przodująca firma w branży szaf wnękowych i drzwi przesuwanych poszukuje montażystów swoich wyrobów. Kontakt 757649648, 757676299, 601880445, 502100517.

■ Przyjmę fryzjera i recepcjonistkę. Kontakt 500084244.

■ Przyjmę osobę do pracy w sklepie spożywczym w Cieplicach, w niepełnym wymiarze czasu pracy. Kontakt 506297812.

■ Samotna, wymagająca opieki, starsza Pani da utrzymanie, pokój, osobie odpowiedzialnej, uczciwej, pracowitej i kulturalnej. Kontakt 415904145.

■ Sieć restauracji na lotniskach w Londynie i okolicach. Wymagana dobra znajomość języka angielskiego, zaświadczenie o niekaralności. Kontakt 48895359628.

■ SP w Wierzbnie, gmina Przytoczna, powiat Międzyrzecz, zatrudni nauczyciela j. niemieckiego. Oferujemy mieszkanie. Kontakt 957494323, 957493810 lub 603651385.

■ Szukam kierowcy, przedstawiciela handlowego. Wykształcenie średnie. Teren pracy to zachodnia Polska. Kontakt 757132258.

■ Szukam solidnej, uczciwej ekipy do wykończenia wnętrza domu o pow. 180 m2, znajdującego się w Jeleniej Górze. Kontakt 662049495.

■ Szukam stażystki. Praca w biurze. Kontakt 504122126.

■ Uwaga studenci Kolegium Karkonoskiego. Poszukuję lektora j. angielskiego dla osoby dorosłej, nauka od podstaw. W rozsądnej cenie. Kontakt 511055161.

■ W Czechach. Spawacz, blacharz, pracownik montażowy. Doświadczenie nie wymagane. Wiek 20, 45 lat. Oferujemy wysokie zarobki. Kontakt 887570526.

■ W związku z rozwojem firmy zatrudnimy 11 osób na stanowiska fizyczne, umysłowe i do obsługi klienta. Kontakt 756480640.

■ Zakład budowlany MarkPol z siedzibą w Jeleniej Górze zatrudni pracowników. Wysokie zarobki plus premie za umiejętności. Kontakt 757551447 lub 695408642.

■ Zapłacę za opiekę nad pieskiem od zaraz na minimum miesiąc. Piesek to kundelek, malutki, nie sprawiający większych kłopotów. Kontakt 516600636.

■ Zatrudnię kasjera sprzedawcę, wymagania znajomość kasy fiskalnej. Kontakt 513151273.

■ Zatrudnię mechanika samochodowego na pełny etat do zaraz. Kontakt 608210531.

■ Zatrudnię młode kobiety od 18tego roku życia. Wysokie zarobki, ok. 3 tyś. miesięcznie, miłe towarzystwo. Kontakt 669644659.

■ Zatrudnię osobę do pracy w sklepie spożywczym przy ul. Wolności w niepełnym wymiarze czasu pracy, głównie w weekendy. Kontakt 603055948.

■ Zatrudnię osobę w sklepie spożywczym przy ul. Wolności 63 w niepełnym wymiarze czasu pracy. Praca głównie w weekendy. Kontakt 603055948.

■ Zatrudnię sprzedawcę prasy i wyrobów tytoniowych oraz kuponów Lotto. Mile widziane uprawnienia do obsługi lottomatu tatalizatora. Kontakt 601695409.

■ Zatrudnimy na stałe osoby młode, nie wymagane doświadczenie, przeszkolimy. Zarobki 800, 1600zł. Kontakt 756480620.

■ Zatrudnimy osoby na stanowiska operator CNC, wiertacz drewna. Kontakt 756466300 lub 756466309.

■ Zatrudnimy Pracownika do Działu Handlowego. Spółdzielnia Pracy Zorka. Kontakt 756466300 lub 756466303.

■ Zatrudnimy pracowników na budowę. 10 E na godzinę. Kontakt 491607979707.

■ Zlecę dobudowanie pokoju o wymiarach ok. 20 metrów z lekko ściętym dachem. Interesuje mnie cena za stan surowy jak i na gotowo. Kontakt 757130702 lub 600252784.

■ Zlecę dobudowanie pokoju parterowego z lekko ściętym dachem. Mieszkanie jest w Dąbrowicy. Kontakt 757130702 lub 600252784.

■ Zostań konsultantką Avon. Kontakt 503497363 lub 756420626.

Praca
Podejmę pracę

■ 32latek bez nałogów, dyspozycyjny, prawo jazdy kat. B z własnym samochodem poszukuje pracy. Mile widziane różne oferty. Kontakt 660041935.

■ 55 letni rencista , średnie wykształcenie ,dyspozycyjny, 4 letnie doświadczenie w dozorze mienia pilnie podejmie prace w ochronie. Kontakt 757531255.

■ Absolwentka AE, kierunek Zarządzanie Gospodarką Turystyczną i Hotelarstwem poszukuje pracy w branży turystycznej bądź pracy biurowej. Kontakt 693486137.

■ Absolwentka AE, kierunek Zarządzanie Gospodarką Turystyczną i Hotelarstwem poszukuje pracy w branży turystycznej lub pracy biurowej. Kontakt 693486137.

■ Absolwentka AE, kierunek Zarządzanie Gospodarką Turystyczną i Hotelarstwem poszukuje pracy w branży turystycznej lub pracy biurowej. Tel. 693486137.

■ Absolwentka filologii germańskiej podejmie pracę, udzieli korepetycji, prawo jazdy kat. B, obsługa komputera oraz znajomość j. angielskiego. Kontakt 509072098.

■ Absolwentka Kształtowania Terenów Zieleni podejmie pracę lub staż w biurze projektowym. Prawo jazdy kat. B, komunikatywność, dyspozycyjność. Kontakt 605727223.

■ Absolwentka Nauczania J. Obcych oraz studiów eksternistycznych Igo stopnia Filologii Romańskiej podejmie pracę jako lektor j. francuskiego. Kontakt 501151265.

■ Ambitna 19latka podejmie się każdej pracy na terenie Jeleniej Góry. Matura, prawo jazdy kategorii B, znajomość kasy fiskalnej i komputera. Kontakt 889893553.

■ Chętnie podejmę się pracy w weekendy. Proponuje masaże lecznicze, relaksujące,

Jelenia Góra Muzycy pokazali, że grać potrafią

Rockmani dali czadu

Zdjęcia: Arkadiusz Piekarz

Gość specjalny zespół Babayaga Ojo z Poznania. Wokalistka głosem przypomina Korę z Maanamu

Początek koncertu i świetnej zabawy

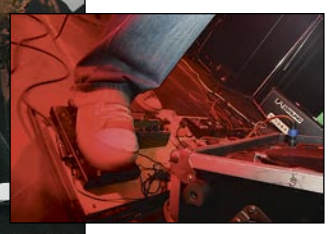

Wykonawcy zespołu Lili Marlene znani są w większości dobrych klubów

Stęsknili się za Ligą Rocka fani, ale doczekali się jej kolejnej edycji.

W miniony piątek sala Nova Jeleniogórskiego Centrum Kultury grzmiała decybelami, co nie przeszkadzało miłośnikom głośnej muzyki. – Jej amatorzy mieli od 12 do 75 lat – mówi organizator Andrzej Patlewicz z JCK.

Zagrało siedem zespołów. Każda grupa miała pół godziny na występ.

Każdy z wielbicieli ligi znalazł jakiś kawałek dla siebie. Wykonawcy grali różnie. Pojawił się blues, blues - rock, rock gotycki, rock alternatywny i progresywny.

Bardzo podobała się grupa Izmair. Publiczność oszalała, kiedy na scenie pojawił się gość specjalny: zespół Babayaga Ojo.

– Po prostu czadowo – mówili fani.

Serca i uszy zarówno jurorów jak i publiczności podbiła grupa „69” z Częstochowy, która wygrała pierwszą po wakacjach edycję XII Ligi Rocka. – Grali rock alternatywny. Wokalista śpiewał z wielką klasą – powiedział A. Patlewicz.

Impreza zmieniła nazwę z Jeleniogórskiej Ligi Rocka na Ligę Rocka. Jak tłumaczą organizatorzy, zainteresowanie imprezą przekracza granicę nie tylko stolicy Karkonoszy, ale i Dolnego Śląska.

– Wykonawcy mają zapewniony sprzęt i publiczność. Od marca do maja zgłasza się ponad 150 kapel. Wybieramy około 50 najlepszych – tłumaczy Patlewicz.

Angelika Grzywacz

Wybory bez rocka

Następna edycja Ligi Rocka odbędzie się 9 grudnia. Listopadowe rozgrywki z powodu wyborów samorządowych (lokal znajduje się w JCK) zostaną przeniesione na luty przyszłego roku.

Wokalistka Izmair była jedną z najmłodszych artystek

Grupa blusowa Krock

Perkusista zespołu Babayaga Ojo dał popis swoich umiejętności

Wokalistka zespołu Jimmy Esposito Paula Pieczonke

Wokalista zwycięskiej grupy „69”. Rewelacyjny zespół

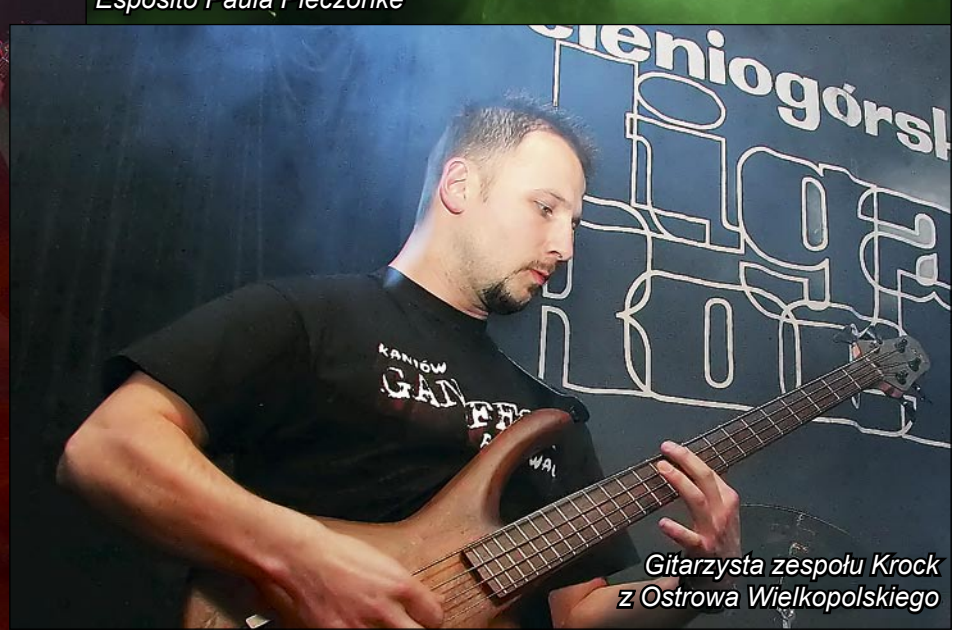

Gitarzysta zespołu Krock z Ostrowa Wielkopolskiego

JELENIA GÓRA Mało znane przypadki „świątyni” X muzy

Na teatr z ukosa

Czy Alfred Daehmel, architekt który zaprojektował gmach Domu Sztuki i Zgromadzeń, czyli dzisiejszy Teatr Jeleniogórski, domyślał się, że w gmachu będą urządzane nazistowskie imprezy SA, zbrojnego ramienia Narodowo Socjalistycznej Partii Niemiec? Raczej nie miał podstaw, bo kiedy budynek postawiono w roku 1904, Adolf Hitler jeszcze marzył, że będzie artystą malarzem.

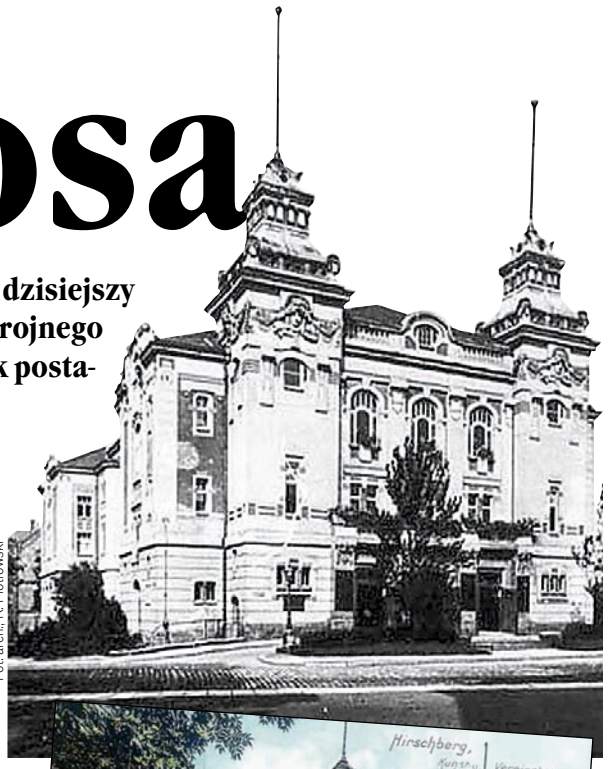

Fot. arch., K. Piotrowski

Dzisiejszą Jelenią Górę trudno sobie wyobrazić bez teatru, który stał się niemal symboliczną ikoną stolicy Karkonoszy. Tak samo niełatwo oczyma wyobraźni zobaczyć to miejsce dwieście lat temu. Na początku wieku XIX było to jeszcze mało zabudowane przedmieście ze strzelnicą, a część ulicy zwana była Schuetzen Gasse, czyli Strzelecką.

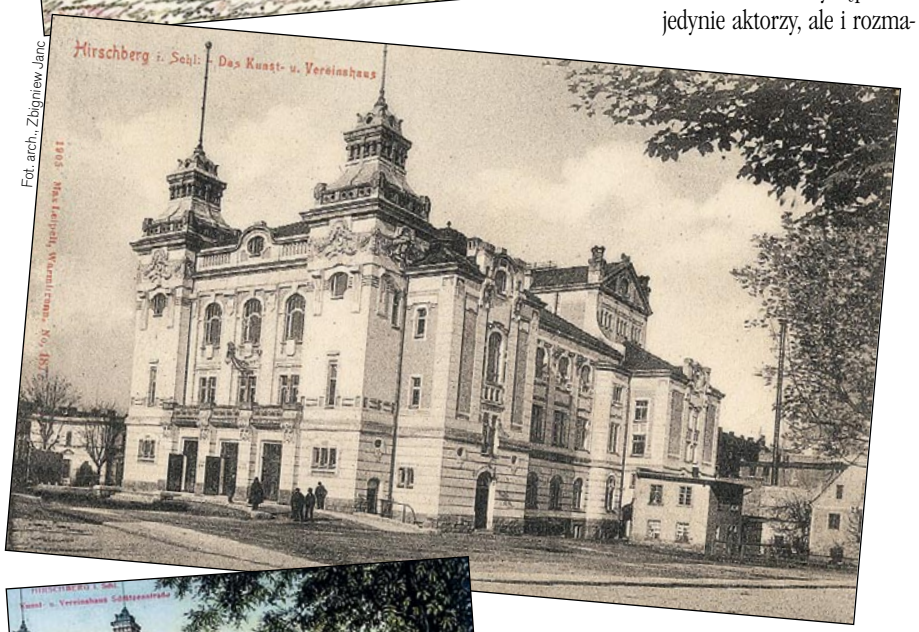

Fot. arch., Zbigniew Janc

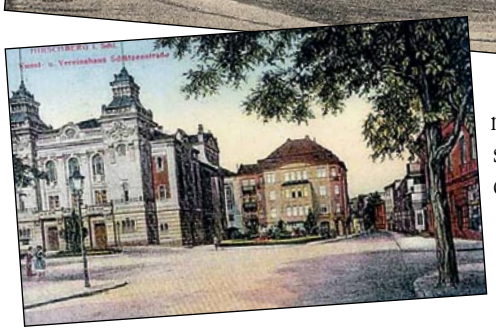

Odgłosy wystrzałów musiały jednak przeszkadzać rozrastającemu się miastu i strzelnicę z atrakcyjnego miejsca pod koniec XIX stulecia przeniesiono na rogatki przy Schmiedebergerstrasse (dziś Sudecka) w miejsce obecnego Hotelu Mercure Jelenia Góra.

A grunt stał się kulturalnym zapleczem Hirschbergu: na krótko stanęła tam drewniana Hala Muzyczna, w której grano koncerty. Zapraszano tam także grupy teatralne.

A wcześniej na jego scenie nie występowali jedynie aktorzy, ale i rozmaici działacze podczas niezliczonych zlotów, imprez, zjazdów i innych rautów, jakie w dawnych latach tam organizowano.

Tak oto w sobotni wieczór, 30 listopada roku 1930 salę teatralną wynajmuje Towarzystwo Gimnastyczne Męskie, które swoją siedzibę miało przy Bergstrasse (dziś ul. Skłodowskiej-Curie) w sali sportowej zajmowanej obecnie przez Międzyszkolny Ośrodek Sportu.

Punktem kulminacyjnym wydarzenia, które aktualnie można by nazwać galą, jest losowanie futbolówki. Kto okazał się szczęśliwym zwycięzcą, nie wiadomo.

Wcześniej członkowie towarzystwa, jak można wnioskować z nazwy – sami mężczyźni – słuchają kilku odczytów o sporcie i dyscyplinach. Jeden wydaje się szczególnie interesujący, bo dotyczy szkoły ćwiczeń gimnastycznych dla kobiet. Panowie podziwiają też pokazy i zabawy taneczne oraz gimnastyczne.

A po przerwie oglądają musical niejakiego Oppermana pod enigmatycznym tytułem „Wynajęty pokój”.

Wśród klientów wynajmujących teatralną salę znalazł się także oddział SA, zbrojnej szturmówki Narodowo Socjalistycznej Partii Niemiec. W udekorowanej swastykami sali, 8 kwietnia 1933 roku, mundurowi słuchają marszów wojskowych przemieszanych z propagandowymi przemówieniami.

Do tego trochę muzyki Beethovena i Straussa i pokazy niemieckich tańców.

Naziści zresztą upodobali sobie teatralny gmach, bo miał w nim siedzibę sztab Marszów Organizacji Partyjnych Paramilitarnych NSDAP.

Swoje święto w salach teatru miał także Robotniczy Związek Śpiewaczy, który w 1925 roku fetował tam swoje dwudziestolecie. Gwoździem programu były występy zespołów z Malinnika pod Cieplicami w postaci chóru żeńsko-dziewczęcego „Jedność” oraz chóru męskiego „Wierność”.

Fotele na widowni były przenośne, więc salę w każdej chwili można było opróżnić. Zmieniała się ona w pomieszczenie balowe. Tak zrobiono także podczas tej imprezy, kiedy zmęczeni śpiewaniem chórzyści wspólnie bawili się tańcząc.

Ciąg dalszy za tydzień.

(tejo)

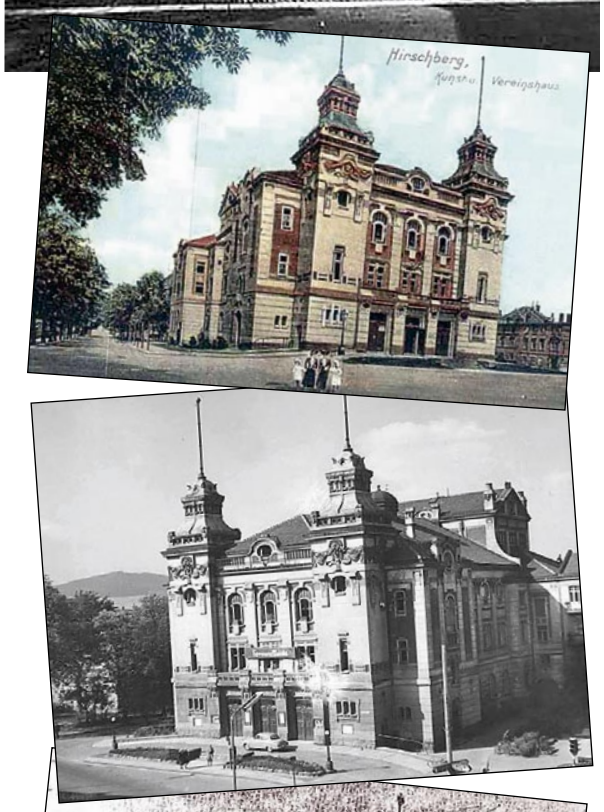

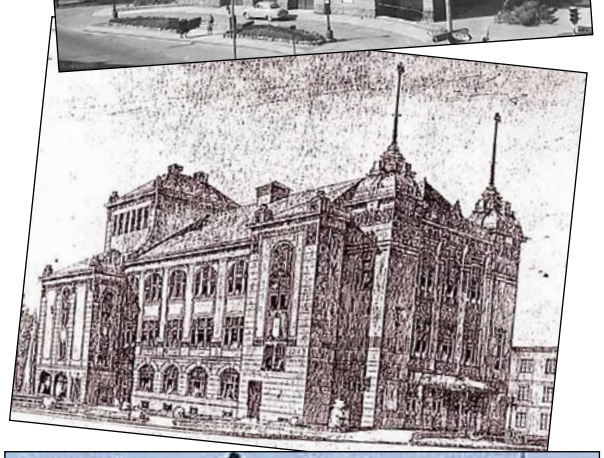

Fot. arch., Zbigniew Janc

Za udostępnienie zdjęć dziękujemy Zbigniewowi Jancowi, właścicielowi sklepu „U Benia” przy ul. Długiej 11.

HORYSKOP

BARAN 21.03-20-04
Już wkrótce dostaniesz dobrą wiadomość, na którą czekałeś od dłuższego czasu.

BYK 21.04-20.05
Nadszedł czas żeby odpocząć. Nie możesz się przemęczać, bo możesz zachorować.

BLIŹNIĘTA 21.05-21.06
Dobra sytuacja w rodzinie motywuje Cię do działania. Musisz to wykorzystać.

RAK 22.06-22.07
Nie możesz poddawać się w ciężkich chwilach. Sam decydujesz o swoim losie.

LEW 23.07-23.08
Twoja sytuacja finansowa staje się lepsza. Pomyśl czy to tylko Twoja zasługa.

PANNA 24.08-22.09
W miłości ciągle problemy. Czas na Twój ruch. Pokaż, że naprawdę warto kochać.

WAGA 23.09-23.10
Nie odcinaj się od wszystkich. Problemy skończą się równie szybko jak się pojawiły.

SKORPION 24.10-22.11
Czujesz się samotny. Bliska osoba nie daje Ci powodów do szczęścia. To tylko pozory.

STRZELEC 23.11-21.12
Monotonia w życiu daje Ci się we znaki. Pojawi się ktoś, kto pomoże Ci ją przezwyciężyć.

KOZIOROŻEC 22.12-20.01
Czas na zabawę. Jednak najlepiej w swoim towarzystwie, gdzie czujesz się najlepiej.

WODNIK 21.01-19.02
Musisz być bardziej wyrozumiały w życiu osobistym. Rodzina zawsze jest z Tobą.

RYBY 20.02-20.03
Po hulankach czas na chwilę wyciszenia. Najlepiej z bliską osobą i poza domem.

Krzyżówka z gwiazdą

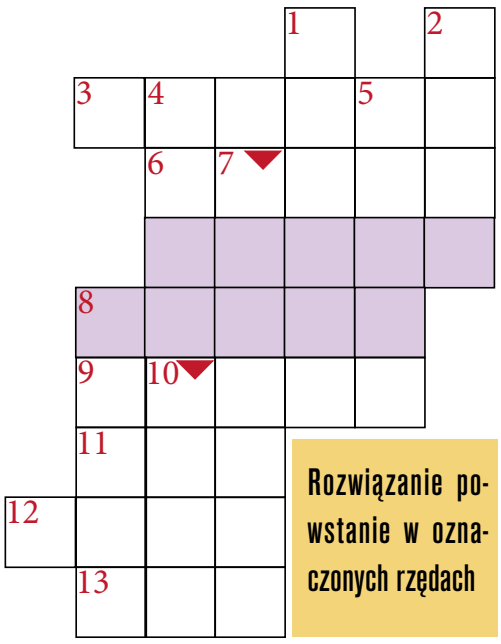

Poziomo:
3) lniany, do gruntowania drewna
6) płynie w Częstochowie
9) zboże
11) najdłuższa rzeka Europy Zachodniej
12) płacone na rogatkach
13) koleje życia

Pionowo:
1) na szyi indyka
2) remiz
4) beczy na hali
5) powoduje nerwice
7) dotknięty bielactwem
8) wielka małpa
10) sprzeciw prezydenta

Rozwiązanie powstanie w oznaczonych rzędach

Krzyżówka widełkowa

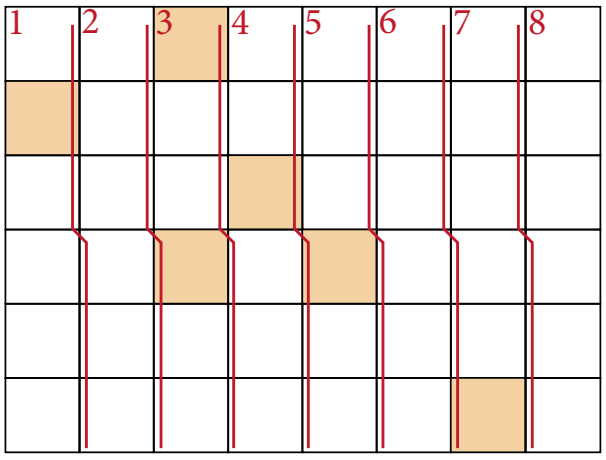

Wyrazy łamane:
1) mocne, ciemne piwo
2) wymieniana w kantorze
3) człowiek - nietoperz z komiksu
4) bramka
5) np. „Iliada"
6) krzew o czarnych jadalnych owocach
7) Antonio Stradivari

Pionowo:
1) liche spodnie
2) .... Matthau, aktor
3) w ręce drygenta
4) woźnica
5) Wisława Szymborska
6) przyjemny zapach
7) dawny, strunowy instruktor muzyczny
8) oprawa podróżnych

Hasła trzeba wpisywać od góry do dołu, zarówno pionowe jak i łamane

Litery z pól oznaczonych, czytane rzędami, utworzą rozwiązanie

Rebusograf

25 - 11 - 5 - 4 - 19 - 7 - 22

15 - 12 - 21- 23 - 3 - 10

28 - 18 - 13 - 6 - 17

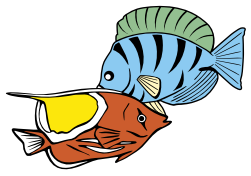

26 - 9 - 8 - 24

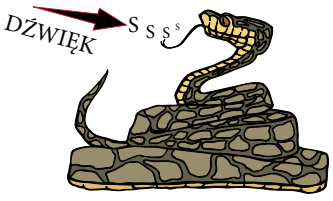

28 - 18 - 13 - 6 - 17

16 - 2 - 20

Rozwiązaniem jest przysłowie malajskie

ROZWIĄZANIE

1	2	3	4	5	6	7
8	9	10	11	12	13	14
15	16	17	18	19	20	21
22	23	24	25	26	27	28

ROZWIAZANIE KONKURSU

PROWIZJA: **0.35 PLN**

POPRAWNA TREŚĆ SMS
NA NUMER: **7116** (KOSZT 1 PLN + VAT) O TREŚCI:
PT.1135:TRESC1,TRESC2,TRESC3,TRESC4 ITD
LUB O TREŚCI: **PT.ROZRYWKA:TRESC1,TRESC2,TRESC3,TRESC4 ITD**

POPRAWNA TREŚĆ SMS:
PT.ROZRYWKA:ODPOWIEDZ+ IMIE NAZWISKO

NAZWISKO ZWYCIĘZCY ZOSTANIE OPUBLIKOWANE NA ŁAMACH GAZETY

NA ZWYCIĘZCÓW CZEKAJA ATRAKCYJNE NAGRODY

PRZYGODY JELUSIA As czystości i spadania

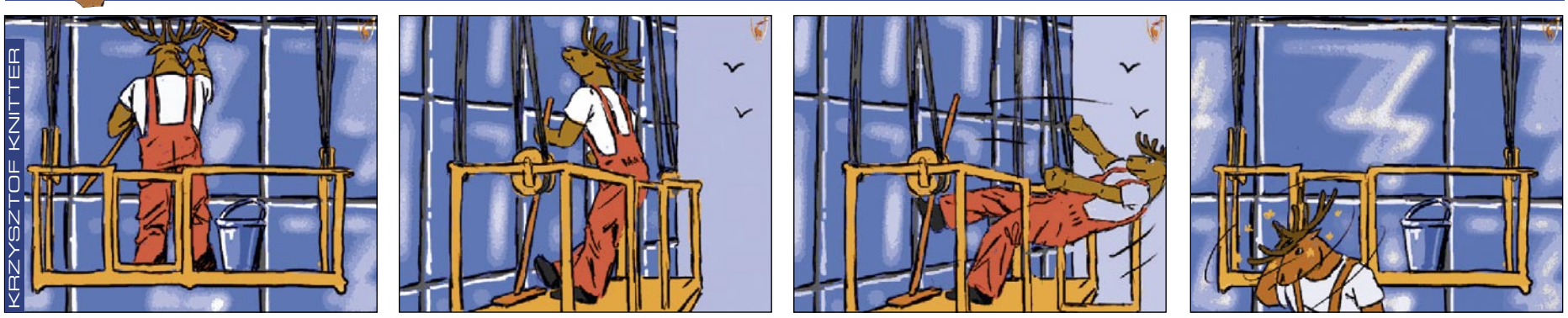

ZAKĄTEK JELONKI

Szalona góra

Od wiosny do jesieni miejsce dla spacerowiczów, zimą – dla saneczkarzy. Chodzi o pagórek tuż obok osiedla domów jednorodzinnych przy ul. Mickiewicza

Fot. Angelika Grzywacz

Ci, którzy mieli już okazję sprawdzić opisywany przez nas urok stawu przy ulicy Mickiewicza, mogą zwiedzić okolice tego akwenu.

Idąc położoną nieco powyżej stawu ulicą Morcinka znajdziemy niepozornie wyglądającą dróżkę.

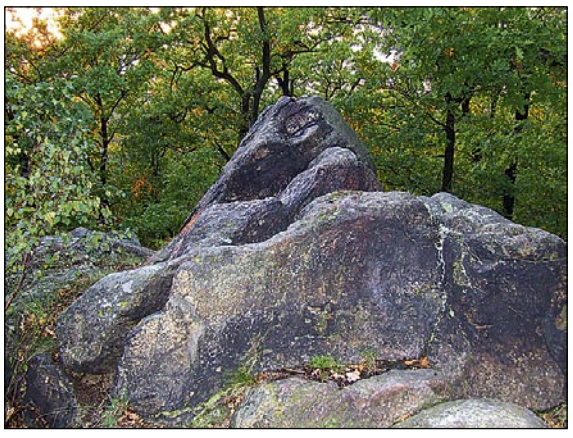

Po wejściu na pagórek, zwany przez jeleniogórzan „szaloną górą" zobaczymy przepiękną panoramę części miasta. To właśnie z tego miejsca widać promienie słońca, które przebijają się przez dachy pobliskich domków jednorodzinnych. Domki te z naszego pagórka wydają się być zatopione w otaczających ich lasach.

Zimą jest tu jeszcze więcej atrakcji. Jak mówią okoliczni mieszkańcy, co roku pagórek ten jak magnes przyciąga okolicznych amatorów zjazdów na nartach i sankach.

Nie jest to jednak koniec atrakcji naszej wycieczki. Zaprasza nas kolejna ścieżka. Tym razem prowadzi ona do połączonego z pagórkiem lasu. Trasa jest wyjątkową atrakcją dla miłośników fizycznego wysiłku. Ścieżka jest bardzo stroma. Wybierając się tutaj warto pomyśleć o odpowiednim obuwiu.

Na szczycie czeka na nas kolejna niespodzianka. Jaka? A to trzeba już sprawdzić samemu. Możemy tylko zapewnić, że każdy znajdzie tu coś ciekawego dla siebie.

Angelika Grzywacz

W następnym numerze:

Jelonka.com

JELONKA Z LOTU PTAKA

Zobacz fascynujące ujęcie kościoła garnizonowego sfotografowanego z pokładu samolotu.

JELONKA WCZORAJ

Poznaj mało znaną historię placu Niepodległości, którego jeszcze niedawno temu patronem był Bolesław Bierut.

WASZE FOTKI. Nasze Pociechy

CZYTELNIKU! Chcesz zobaczyć swoją pociechę w gazecie? Teraz masz okazję. Przyślij zdjęcie do naszej redakcji na adres: ul. Klonowica 9, 58-500 Jelenia Góra lub e-mailem: redakcja@jelonka.com

KARPACZ **Ma Order Uśmiechu: pomaga, ponieważ dobro wraca...**

Bogactwo bez pieniędzy

Ryszard Kiełek od wielu lat jest najstarszym wolontariuszem w okolicy. Wspiera innych od 25 lat. Ten jubileusz chce wykorzystać do propagowania wolontariatu w całym kraju.

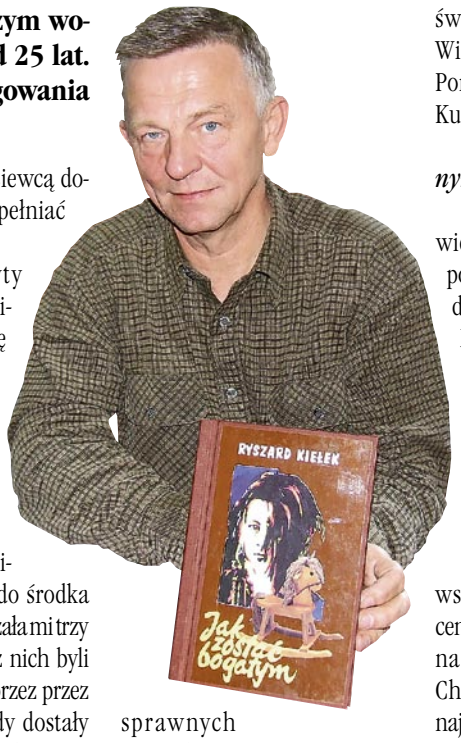

Angelika Grzywacz: Jak rozpoczęła się przygoda z wolontariatem?

Ryszard Kiełek: Kiedyś zaproponowano mi zorganizowanie imprezy dobroczynnej dla dzieci niepełnosprawnych w Laskach. Wtedy po raz pierwszy spotkałem się z nieszczęściem dzieci. Poczułem, że warto pomagać. Myślę, że wrażliwość na potrzeby i krzywdę innych mam w sobie. Mój dziadek uratował podczas drugiej wojny całą rodzinę żydowską. On ryzykował życiem. My nie musimy ryzykować.

Co skłania do takiego działania?

Przyrzekłem kiedyś dzieciom, że na przekór wichrom i burzom będę im niósł pomoc. To jest przysięga, którą złożyłem podczas wręczania mi Orderu Uśmiechu. Jest on dla mnie ogromną inspiracją do działania.

Miałem też zaszczyt osobiście spotkać się z Ojcem Świętym, który pobłogosławił mnie i powiedział: „Bądź siewcą dobra". Staram się wypełniać te słowa.

Poza tym wizyty w szpitalach, hospicjach. Pamiętam wizytę w Międzylesiu niedaleko Centrum Zdrowia Dziecka. Konwój, którym jechałem zatrzymał się przed jedną z posesji, za jej ogrodzeniem chodziły dzieci. Wszedłem do środka i siostra zakonna pokazała mi trzy duże sale. W każdej z nich byli najmłodsi odrzuceni przez przez własne rodziny. Kiedy dostały od nas misie, reakcje były różne. Jedne płakały, u innych pojawił się uśmiech na twarzach. I te uśmiechy właśnie były najważniejsze.

Najważniejsze wydarzenia z ostatnich dwudziestu pięciu lat?

Opieka nad Domem Dziecka w Michalinie, patronat nad Ośrodkiem dla dzieci niepełnosprawnych w Mielnicy, organizowanie obozów integracyjnych, akcje pomocowe dla polskich dzieci na Litwie i Ukrainie, akcje S.O.S dzieciom w Bieszczadach, zbieranie funduszy na akcję „Mieszkanie dla sierot". To mój pomysł. Pomagam olimpiadom specjalnym i corocznym akcjom: „I ty możesz zostać świętym Mikołajem". Do tego Wielka Orkiestra Świątecznej Pomocy i Fundacja S.O.S Jacka Kuronia.

A co z życiem prywatnym?

To jest moje całe życie. Człowiek jest tyle warty, ile może pomóc. Nie ten jest bogaty co dużo ma, lecz ten, kto dużo daje. Napisałem książkę „Jak zostać bogatym". Zadedykowałem ją ludziom poszukującym sensu życia. Każdy chce być bogaty, więc polecam.

Jakie są pana marzenia?

Założenie w Karpaczu wspólnie z władzami miasta centrum wolontariatu, ośrodka na miarę „Wioski dziecięcej". Chcę skupić wokół siebie jak najwięcej ludzi dobrej woli.

Co w życiu jest najważniejsze?

Najważniejsze jest szerzenie dobra. Dobrze czuje się w pracy pedagogicznej. Mam dobry kontakt z dziećmi. Jak tylko pojawia się okazja, wchodzę do szkół, bibliotek i czytam książki najmłodszym.

Dziękujemy za rozmowę.