Tygodnik Regionalny
Nr 29 (145) 20 VII 2009 r. 2 zł (w tym VAT 7%)
Rok IV ISSN 1896-5164 Indeks 224065

Jelonka.com

KONKURSY

Rozwiąż krzyżówkę i wygraj zaproszenie do restauracji str. 16

Sprawcy ciąż str. 8

Bóg czuwał nad śledczym – str. 2
Prezydent przegrał „Orlika” – str. 6
Beton w Karpaczu – str. 13

Cud chaosu str. 10-11

Zabili za głupią minę str. 4-5

DZIŚ W JELONCE

DZIŚ W JELONCE

Za ofiarną służbę – str. 4
Zabili za głupią minę – str. 4-5
Dają zarobić Wrocławiowi – str. 5
Prystrom szkaluje Łużniaka? – str. 6
Prezydent przegrał „Orlika” – str. 6
„Żelaźni” ćwiczyli u nas – str. 7
Młodzi sprawcy ciąż – str. 8
Lepiej babcię zamordować – str. 8
Porcja rozmaitości – str. 9
Twórczy cud chaosu – str. 10
Ten głos powie wszystko, czyli Tadeusz Wnuk – str. 10-11
Sztuka do drinka – str. 11
„Fatum trzynastki” czyli riposta – str. 12
Zabetonują Karpacz? – str. 13
Stateczkiem po Pilchach – str. 14
Informator – str. 15
Lot ptaka – str. 20
Sportowe wieści – str. 21 – 23
Z czterech stron miasta – str. 24-25
Dialogi Jelonki – str. 24-25
Jelonka wczoraj – str. 39

Opatrzność czuwała nad śledczym

Gdyby nie refleks kierowcy Forda Focusa prowadzonego przez mieszkańca Wrocławia, na krajowej trójce doszłoby w minioną środę do tragedii.

Fot. Marek Komorowski

Prowadzący samochód marki Citroen Xsara mieszkający w Jeleniej Górze prokurator Prokuratury Apelacyjnej we Wrocławiu, który wracał do domu, zjechał na podwójnej ciągłej na przeciwległy pas ruchu, uderzył w bok forda i wylądował w rowie po drugiej stronie szosy.

Do zdarzenia doszło około 500 metrów za Maciejową, w kierunku Wrocławia. Ford, którego kierowca przytomnie usiłował zjechać na pobocze uderzony w bok obrócił się dookoła własnej osi i też wylądował w rowie.

– Panie, gdyby nie refleks mojego syna i moje ostrzeżenie, nie zdążyłby uciec w bok przez tym facetem, który jechał prosto na nas – wyrzucił z siebie starszy mężczyzna na miejscu zdarzenia. – Ja stary, to już mi tak nie zależy, ale młodzi, bo syn i synowa, a z tyłu siedział wnuczek, nie przeżyliby czołówki. Żeby jeszcze trochę w bok odbił, to byśmy się o włos minęli. Na szczęście nikomu nic się poważnego nie stało.

Fot. Marek Komorowski

Citroen wylądował w rowie z uszkodzoną maską, wyrwanym kołem i urwaną półośką. Jak wykazało badanie alkomatem wszyscy uczestnicy zdarzenia byli trzeźwi.

Na miejscu kolizji pojawili się: zastępca komendanta jeleniogórskiej policji, Ryszard Modrzyk i zastępca prokuratora rejonowego w Jeleniej Górze Dariusz Pinis. Choć wydarzenie zostało zakwalifikowane jako kolizja, policja dokonała na miejscu wszystkich czynności. To normalna procedura w przypadku, kiedy uczestnikiem zdarzenia drogowego jest osoba pełniąca urząd prokuratorski, sędziowski lub policjant.

– Obydwa samochody trafiły na policyjny parking, skąd zostaną wydane właścicielom po dokładnym ustaleniu ich stanu technicznego – powiedział komendant Modrzyk.

Specjalne postępowanie wyjaśniające w tej sprawie przeprowadzi prokuratura. Wszystko wskazuje na to, że sprawcą stłuczki był prokurator. Póki co, może dziękować Opatrzności, że żyje.

(Mar)

WYDARZENIE ZOSTAŁO ZAKWALIFIKOWANE JAKO KOLIZJA, ALE POLICJA DOKONAŁA NA MIEJSCU WSZYSTKICH CZYNNOŚCI. TO NORMALNA PROCEDURA W PRZYPADKU, KIEDY UCZESTNIKIEM ZDARZENIA DROGOWEGO JEST OSOBA PEŁNIĄCA URZĄD PROKURATORSKI, SĘDZIOWSKI LUB POLICJANT.

Jak ogrzać kozę

Kara do dwóch lat więzienia grozi mieszkance Jeleniej Góry z ulicy Lwóweckiej, która w miniony wtorek w upale trzymała kozę na sznurku i ubrała ją w kożuchy, futra i odzież. Kozę odebrano nadopiekuńczej właścicielce i przekazano zwierzę schronisku przy ulicy Spółdzielczej. Kobieta tłumaczyła strażnikom wezwanym na ulicę Lwówecką, że nie chciała by zwierzę zmarzło. Pracownicy kozę odebrali właścicielce na podstawie administracyjnej decyzji prezydenta miasta. W najbliższym czasie sprawa też trafi do sądu. Teraz koza na dużo siana i świeżego powietrza. I co najważniejsze: wystarczy jej własne futro.

(Angela)

Ognisko w pokoju

Tragicznie mógłby się zakończyć eksces starszej jeleniogórzanki, która w miniony czwartek swoim mieszkaniu rozpaliła ognisko i nikogo nie chciała wpuścić do środka. Pomogła szybka interwencja służb zawiadomionych przez czujnych sąsiadów. Jeden z policjantów wszedł do środka przez okno i otworzył drzwi. Mieszkanie było zadymione. Strażacy ugasili ogień, a sprawczyni została przekazana pod opiekę lekarzy.

(tejo)

CYRKLAND PODBIJA ITALIĘ

Fot. Tejo/ Archwium

Młodzi akrobaci z popularnego „Cyrklandu” przebywają we Włoszech na tournee, podczas którego odwiedzają największe kurorty Italii. Cyrkowcy wyjechali na początku lipca. Jak nas poinformowała Maria Izdebska z „Cyrklandu”, do 15 lipca akrobaci byli w Grado nad Adriatykiem. Teraz ruszają do Rimini. W planach są też występy na Sardynii. W sumie artyści na włoskich estradach spędzą 19 godzin.

„Cyrkland” to swoiste zagłębie sztuki cyrkowej położone w podjeleniogórskim Miłkowie. Działający tam cyrkowcy, często o długiej praktyce i cennym doświadczeniu (są wśród nich absolwenci nieistniejącej już szkoły cyrkowej w Julinku), uświetniają lokalne imprezy.

(tejo)

PLUS TYGODNIA

Jacek Musiał
dyrektor Aeroklubu Jeleniogórskiego

Trafną decyzją okazało się dla Jacka Musiała przejście z pracy w turystyce do Aeroklubu Jeleniogórskiego, którego szefem został kilka lat temu. Prężne stowarzyszenie lotników prowadzone przez laureata „plusa” poszybowało jeszcze śmielej i wyżej w pomysłach na animację Jeleniej Góry oraz rozsławiania regionu w Polsce i zagranicą.

Fot. Marek Komorowski

Częste zloty samolotów różnego typu, zawody szybowcowe i inne lotnicze atrakcje, jak choćby ubiegłotygodniowe treningi pilotów akrobatów z grupy „Żelazny” to bez wątpienia wydarzenia, które zasługują nie tylko na wyróżnienie, ale przede wszystkim wzbogacają dość ubogi program imprez w stolicy Karkonoszy. Panu Jackowi i jego ekipie z AJ życzymy jak najczęstszych wiatrów i wzlotów na karkonoskiej fali.

(tejo)

AWANS TYGODNIA

podnisp. Edyta Bagrowska
oficer prasowy
policji jeleniogórskiej

Fot. Tejo

Najbardziej znana twarz mundurowych, najbardziej rozpoznawalny głos i awans: tym razem dosłownie. W miniony piątek nadkom. Edyta Bagrowska musiała zmienić na epoletach dystynkcję: stała się panią podinspektor znajdując się tym samym w gronie najwyższych rangą oficerów policji. Rzeczniczka prasowa jeleniogórskich stróżów prawa w awansach idzie jak burza: jeszcze nie tak dawno komisarz, potem nadkomisarz, a dziś podinspektor! jest przy tym osobą bardzo cenioną przez media: zawsze znajduje czas dla dziennikarzy i prawie zawsze ma coś do powiedzenia o sprawach, o które ją pytają. A – wbrew pozorom – u policyjnych rzeczników wcale nie jest to oczywiste. Ostatnio pani Edyta błysnęła wdziękiem w telewizyjnym programie „997”, w którym pojawiła się dwukrotnie. Emisja zakończyła się zresztą sukcesem, bo bandytów poszukiwanych przez policję złapano.

(tejo)

TRZY DNI DLA SZTUKI ULICY

Od 7 do 9 sierpnia trwać będzie tegoroczny XXVII Międzynarodowy Festiwal Teatrów Ulicznych. Wprawdzie imprezie daleko do rozmachu choćby sprzed 10 lat, ale i tak powinna zadowolić miłośników żywiołowych lub refleksyjnych spektakli, dla których scenerią jest przestrzeń miasta.

Fot. Konrad Przezdziek

Jedną z atrakcji imprezy organizowanej przez Teatr im. Norwida będzie występ teatru Voskresinnia ze Lwowa. Teatr Voskresinnia (Воскресіння czyli 'zmartwychwstanie') powstał w 1990 roku. Jego założycielem, dyrektorem naczelnym, kierownikiem artystycznym i reżyserem sztuk jest Jarosław Fedoryszyn. Trupa zaprezentuje się w najwybitniejszym dramacie Antoniego Czechowa „Wiśniowy Sad". Pełne ciepłego liryzmu, pogodnej ironii i nostalgii widowisko porusza temat przemijania, nieuchronnej utraty miłości, przywiązania i tęsknoty.

W inspirowanym ukraińską tradycją ulicznym spektaklu pojawią się szczudlarze, jeżdżące machiny, ogień i fajerwerki. Masowe przedstawienie „Wiśniowy Sad" w wykonaniu lwowskiego teatru Voskresinnia zdobyło Grand Prix na Międzynarodowym Festiwalu Teatralnym „Biała Wieża" w Brześciu na Białorusi.

Wielbiciele teatrów ulicznych zastanawiają się, czy jest możliwy powrót do wielkiego święta sztuki na bruku, które – bywało – trwało w Jeleniej Górze nawet dwa tygodnie. O fakcie, że stolica Karkonoszy jest kolebką teatrów ulicznych w Polsce, mało kto dziś pamięta... Z drugiej strony: cieszmy się z tego, co będzie, bo nie brakowało obaw, że tegorocznego MFTU mogło nie być wcale.

(tejo)

Fot. Konrad Przezdziek

Rozkład jazdy

XXVII MFTU zacznie się 7 sierpnia (piątek) występem Teatru Wędrujących Lalek Pana Pejo z Rosji w sztuce zatytułowanej „Mignone" (Ślicznotka). Godzinę później w Rynku zobaczymy Teatr AKT z Warszawy, który pokaże przedstawienie „Płonące laski cztery". Festiwalowy weekend umili znany już z zeszłego przede wszystkim przez najmłodszych mieszkańców roku Teatr Wagabunda z Krakowa, który „Magicznym Portem" proponuje działania parateatralne dla dzieci i dorosłych. (sobota i niedziela w godz. 15 – 20). W sobotę wieczorem swoje przedstawienia zaprezentują teatry z Ukrainy. Karnaval ze spektaklem „Fantazje klanów" oraz anonsowany już wcześniej Teatr Woskresinnia, który pokaże „Wiśniowy sad".

Niedzielne popołudniowe pozycje to „Czerwony kapturek" Kompanii Teatr z Lublina (godz. 17), belgijska produkcja Compagnie du Mirador „Isseo" (godz. 18), Los Gingers z Hiszpanii ze sztuka „Perlas y plumas" (Perły i pióra). Akcentem finałowym będzie sztuka „Ombre" w wykonaniu grupy Oplas Danza z Włoch (godz. 21).

Na bańkę na bańce

17-latek z 2,5 promilami alkoholu we krwi przeskoczył w miniony czwartek rano przez ogrodzenie zamkniętego miejskiego basenu przy ulicy Sudeckiej, wszedł na najwyższą z wieżyczek i skoczył do wody. Szaleńca wyciągnął strażnik miejski.

Na basen miejski przy ulicy Sudeckiej 17-latek z Bukowca wszedł przed godziną 8.00. Przeskoczył przez ogrodzenie i początkowo przez nikogo nie zauważony zaczął wspinać się na najwyższą z wieżyczek. Kiedy był na jej szczycie, zauważyli go pracownicy sprzątający kąpielisko z użyciem specjalnego odkurzacza. Pijany letnik niewiele sobie z nich robiąc skoczył na główkę. Będąc już w basenie nie chciał wyjść z niecki. Nie reagował na polecenia, a przy próbie wyłowienia go uciekał na środek. Tam nurkował znikając z powierzchni na kilkanaście sekund.

Kiedy pracownicy zorientowali się, że nastolatek jest pijany, wezwali straż miejską. Jeden ze strażników w obawie o jego zdrowie i życie szaleńca, rozebrał się i wszedł do basenu, by wyciągnąć go z wody. Nastolatek awanturował się i był agresywny. Został osadzony w policyjnym pomieszczeniu zatrzymań do wytrzeźwienia. Strażnicy wlepili mu mandat za kąpiel w miejscu niedozwolonym, którym jest basen w godzinach zamknięcia.

(Angela)

Brudy z hurtowni do rzeki

Przez dwie i pół godziny straż pożarna neutralizowała w miniony wtorek wyciek substancji ropopochodnej, która dostała się do rzeki Radomierka. Ustalono, że substancja, która została poddana badaniu w laboratorium Wojewódzkiego Inspektoratu Ochrony Środowiska, wpłynęła studzienką kanalizacyjną z terenu hurtowni budowlanej WKT przy ulicy Wrocławskiej.

– Nie ustalono jeszcze sprawcy. Prowadzimy postępowanie wyjaśniające – mówi Marek Szultis, główny specjalista WIOŚ w Jeleniej Górze. – Nie wiadomo bowiem dlaczego, kto i ile tej substancji wpuścił do studzienki. Sprawę próbuje wyjaśnić też kierownik hurtowni.

Jak mówią pracownicy WIOŚ oraz strażacy, którzy usunęli źródło zanieczyszczenia i zatkali kanalizację, trującej substancji nie było dużo. Sprawa jest w toku.

(Angela)

REKLAMA

www.renault.pl

NOWE RENAULT SCENIC I GRAND SCENIC Z HOMOLOGACJĄ CIĘŻAROWĄ UMOŻLIWIAJĄCĄ ODLICZENIE PODATKU VAT.

Ponadto do wyboru modele: Nowy Mégane i Mégane Grandtour, Koleos, Laguna Grandtour, Espace oraz Kangoo i Trafic.

Renault nie ponosi odpowiedzialności za prawidłowość i poprawność korzystania z możliwości odliczeń podatkowych przysługujących podatnikom. Zużycie paliwa w cyklu mieszanym w zależności od modelu i wersji wynosi od 4,9 do 7,7 l/100 km. Emisja CO_2 od 130 do 183 g/km. Szczegółowe informacje dotyczące odzysku i recyklingu samochodów wycofanych z eksploatacji na stronie www.renault.pl

Renault zaleca elf

RENAULT

Dzięciołowski Sp. z o.o.
58-506 Jelenia Góra,
ul. Paderewskiego 20,
tel. 75-434-20, 76-45-000
Tu m.in. elektroniczny tunning silników

Dzięciołowski Sp. z o.o.
59-700 Bolesławiec,
ul. Bohaterów Getta 11,
tel. 735-32-08, 735-19-22
Tu m.in. montaż AutoGaz

Za ofiarną służbę

Awanse, nagrody, listy gratulacyjne i podziękowania otrzymali w miniony piątek (17 lipca) policjanci garnizonu jeleniogórskiego z racji Święta Policji i 90. rocznicy powołania Policji Państwowej. Uroczystości odbyły się w kościele św. Judy Tadeusza na Czarnym oraz w auli Komendy Miejskiej Policji w Jeleniej Górze.

Fot. Konrad Przezdziek

– Żeby było tyle samo powrotów do domu co wyjść na służbę – życzył policjantom Jacek Musiał, szef Aeroklubu Jeleniogórskiego. To tylko jedne z wielu dobrych słów skierowanych do funkcjonariuszy. – Serdecznie w imieniu mieszkańców i władz dziękuję wam za ofiarną pomoc w trakcie ostatniej powodzi w Strużnicy i Karpnikach – mówił Zdzisław Pietrowski, wójt Mysłakowic.

W obecności biskupa legnickiego ks. Stefana Cichego, kapelanów policji, w tym ks. Jerzego Gniatczyka, generała policji w st. spocz. Ryszarda Siewierskiego, komendanta wojewódzkiego Zbigniewa Maciejewskiego oraz zastępców komendanta miejskiego Ryszarda Modrzyka i Zbigniewa Markowskiego oraz wyróżnionych awansami i nagrodami policjantów i pracowników cywilnych policji, uroczystość rozpoczął mł. isnp. Tomasz Szczurowski wprowadzeniem pocztu sztandarowego. Zbigniew Markowski w wystąpieniu nawiązał do tradycji polskiej policji a także do zmiany wizerunku, jaki się dokonał w trakcie ostatnich lat. – Przyczyniło się do tego odpolitycznienie formacji a także zabiegi, które zbliżyły policjantów do ludzi i sprawiły, że mundur odstraszająco działa tylko na przestępców. Zastępca komendanta podkreślił istotę akcji prewencyjnych oraz działań policji, które zmierzają do poprawy bezpieczeństwa.

Później na policjantów spadł deszcz nagród i awansów. Trudno tu wymienić wszystkich, którym wręczano akty nominacji na wyższe stopnie, listy gratulacyjne, nagrody rzeczowe i pieniężne oraz inne gratulacje. Na podinspektora policji awansowała Edyta Bagrowska, dobrze znana państwu i nam rzeczniczka prasowa policji jeleniogórskiej. Ten sam stopień dostali także Włodzimierz Chmiel, szef policji z Kowar, oraz Marek Urbański a także Edyta Rutkowska oraz Mariusz Makowski.

Wyróżniono też najlepszych policjantów w poszczególnych pionach: asp. Bogusława Kurzawskiego (pion operacyjny), podinsp. Jarosława Zdyba (dochodzeniowo-śledczy), asp. szt. Sylwestra Wójcika (technik kryminalistyki), mł. asp. Adama Kubalę (pion dyżurny), mł. asp. Mariusza Sobolewskiego (dzielnicowy), sierż. Dawida Brodzińskiego (patrolowo-interewencyjny), asp. Marka Palczaka (drogówka).

Nagrodami obdzielili też policję samorządowcy z poszczególnych gmin. W niektórych przypadkach obdarowanym była tylko jedna osoba, ale tylko dlatego, że więcej funkcjonariuszy w niektórych gminach nie ma. – Wyróżniłam sto procent mojego personelu – żartowała burmistrz Piechowic Zofia Grabias-Baranowska gratulując st. asp. Pawłowi Zackiewiczowi. Kilku policjantów wyróżnił prokurator rejonowy Adam Kurzydło. Życzenia stróżom prawa złożyła Teresa Łozińska-Fatyga, prokurator okręgowa w Jeleniej Górze.

Nagrodę od związku gmin dostał poinsp. Maciej Dyjach, naczelnik jeleniogórskiej drogówki. Jak pokreślił wójt Mysłakowic Zdzisław Pietrowski za zasługi dla krzewienia wiedzy z zakresu ruchu drogowego. Jedno z najcenniejszych wyróżnień przypadło mł. asp. Danucie Razmysłowicz: policjantkę wyróżnił ks. bp Stefan Cichy wraz z duszpasterzami policji. – Za uśmiech z serca płynący i ofiarną pracę z dziećmi – uzasadnił ks. Jerzy Gniatczyk.

Przyznano także wyróżnienia pracownikom cywilnym. Wręczono też medale z okazji 90-lecia policji. Dostały je osoby niekoniecznie związane z tą formacją. Wśród obdarowanych znalazł się bp. Cichy, księża kapelani, burmistrzowie i wójtowie gmin powiatu jeleniogórskiego, zastępca prezydenta Jerzy Łużniak, szef sejmiku wojewódzkiego Jerzy Pokój i radna wojewódzka Elżbieta Zakrzewska, która jest jednocześnie szefową Szpitala MSWiA w Cieplicach, gdzie często trafiają policjanci, nie tylko w stanie spoczynku.

– Chętnie was przyjmę – powiedziała E. Zakrzewska, czym wzbudziła wybuch śmiechu wśród mundurowych.

Medale 90-lecia dostali także przedstawiciele radnych, Górskiego Ochotniczego Pogotowia Ratunkowego, straży miejskiej i pożarnej, Karkonoskiego Parku Narodowego oraz Aeroklubu Jeleniogórskiego. Maciej Abramowicz, naczelnik GORP, podarował policjantom szklaną rzeźbę Śnieżki, a dyrektor AJ Jacek Musiał – model samolotu. Wśród wyróżnionych znaleźli się także przedstawiciele mediów, w tym redakcja Jelonki. Tym samym przyłączamy się do wszystkich życzeń dla policji: wszystkiego najlepszego, skutecznej i spokojnej służby!

Konrad Przezdzięk

W TYM ROKU POLICYJNE ŚWIĘTOWANIE BĘDZIE UBOŻSZE NIŻ ZWYKLE. PO RAZ PIERWSZY OD KILKA LAT NIE BĘDZIE FESTYNU NA LOTNISKU. WSZYSTKIEMU WINNE CIĘCIA FINANSOWE W BUDŻECIE STRÓŻÓW PRAWA.

Fot. Konrad Przezdzięk

Fot. Konrad Przezdzięk

Już nie musi, a jeszcze może

Głos zabrał także gen. policji w stanie spocz. Ryszard Siewierski, długoletni szef Komendy Wojewódzkiej Policji w Jeleniej Górze oraz były zastępca komendanta głównego. – Są trzy stany policjanta: czynny, w spoczynku oraz w głębokim spoczynku – żartował. – Ja jestem tym w spoczynku. Policjant na emeryturze ma komfortową sytuację, bo już nie musi, a jeszcze może. Dziękuję wam za codzienną służbę – mówił gen. Siewierski.

Zabili za głupią minę

Przyjechali na kilka dni do Karpacza na sylwestra. Mieli się dobrze bawić na dyskotekach oraz na stokach w górach, po czym planowali wrócić do swojego miasta Obornik Śląskich. Zanim jednak wyjechali, zadali śmiertelne ciosy przypadkowemu mężczyźnie. Mowa o Michale Z. i Mateuszu K., przeciwko którym sprawa o pobicie ze skutkiem śmiertelnym trafiła do jeleniogórskiego sądu.

21-letni Michał Z. mieszkaniec miejscowości Oborniki Śląskie, student II roku Uniwersytetu Ekonomicznego we Wrocławiu, do Karpacza przyjechał 29 grudnia 2008 roku wraz z grupką swoich znajomych, m.in. Mateuszem K. Sześcioosobowa grupka przyjaciół zatrzymała się w jednej z wilii w Karpaczu.

Studencki ubaw

31 grudnia wieczorem w pokoju Michała paczka znajomych rozpoczęła sylwestrową imprezę. To miał być niezapomniany sylwek. Michał na tą okoliczność kupił sobie nawet pasek na Allegro, który wyświetlał napis „Szczęśliwego Nowego Roku". Po godzinie 23.00 cała szóstka wyszła powitać nowy rok w centrum Karpacza.

Odwiedzili kilka restauracji i pubów, a około drugiej w nocy poszli do pubu o nazwie Kotłownia, z której nad ranem wrócili do wynajmowanych pokoi. Drugiego stycznia 2009 roku Michał z Mateuszem pojechali na narty do Czech. Studenci chcieli zabrać ze sobą dwie dziewczyny, które dzień wcześniej poznali w pubie, ale te nie chciały się zgodzić na wyjazd. Godzinę później przypadkowo zapoznane koleżanki zadzwoniły i powiedziały, że mogą się z nimi spotkać w pubie Młyn.

Studentom wydało się to podejrzane, więc na umówione spotkanie zabrali ze sobą rozsuwane pałki. Kiedy jednak okazało się, że dziewczyny są w towarzystwie innych mężczyzn, Michał z Mateuszem poszli do „Kotłowni".

Treść wyświetlanego napisu „SZCZĘŚLIWEGO NOWEGO ROKU 2009"

Na narty po śmierć

Na pomysł wyjazdu do Karpacza na narty wpadł także mieszkaniec Kocka, Grzegorz, który na wspólny wyjazd namówił swojego kolegę Adriana Cz. i dwójkę innych uczestników wycieczki. Adrian miał być tylko kierowcą. Zgodził się bez wahania. Wyjechali pierwszego stycznia, a do Karpacza dojechali następnego dnia rano. Po przyjechaniu na miejsce

Jelonka

Wydawca: Jelonka.com Marconi Tkacz Sp. J. **Adres redakcji:** 58-500 Jelenia Góra, ul. Marie Skłodowskiej Curie 13/2, tel.: (075) 7544400 **email:** redakcja@jelonka.com **Redaguje zespół:** Konrad Przezdzięk (redaktor naczelny), Aldona Hawer (sport) , Angelika Grzywacz, Marek Komorowski (zastępca redaktora naczelnego), Anna Pisulska **Współpraca:** Konrad Lipiński, Janusz Lewicki , Robert Ignaciak (foto), Ryszard Literacki, Małgorzata Kowalska (ogłoszenia) **Marketing:** Sylwia Myśliwiec, Jacek Prasol, Lena Aksanowa **DTP**: Dominik Pędziwol, Grzegorz Gruszecki, **Projekt makiety:** Marek Tkacz, Robert Dobosz, **Internet:** http://www.jelonka.com **Druk:** Drukarnia Pro Media, 45-125 Opole, ul. Składowa 4 **Nakład:** 10.000 egz.

Materiałów niezamówionych nie zwracamy. Rezerwujemy sobie prawo do skracania nadesłanych tekstów. TS, ts - tekst sponsorowany. Redakcja nie ponosi odpowiedzialności za treść ogłoszeń i reklam

Groźne igraszki z psem

Na co dzień spokojny pies zaatakował dziecko i pogryzł je. Do zdarzenia doszło w minioną środę wieczorem podczas zabawy czterolatka ze zwierzakiem w trakcie wizyty towarzyskiej, na którą matka zabrała malca do koleżanki. Czteroletni Kaper doznał ran głowy. Malcem zajęli się lekarze w szpitalu. Chłopiec został opatrzony i wrócił do domu. Znawcy ostrzegają przed zbytnią ufnością do obcych zwierząt. Szczególną ostrożność zalecają w przypadku dzieci. Podczas spacerów z dzieckiem nie należy podchodzić do psów (nawet w kagańcu i na smyczy), a w przypadku odwiedzin znajomych czy rodziny należy poprosić o zamknięcie zwierzęcia na czas wizyty w innym pomieszczeniu. Kiedy dojdzie już do ugryzienia należy natomiast przemyć ranę, zatamować krwawienie i jak najszybciej zawieźć pogryzionego do lekarza.

(Angela)

Smaczna promocja

Trzynaście obiektów hotelarsko–gastronomicznych dawnego województwa jeleniogórskiego znajdzie się na „Kulinarnym Szlaku Turystycznym – Kuchnia Polska". Powstanie menu kuchni regionalnej oraz prezentują inne aspekty kultury danego regionu. Otwarcie szlaku już pierwszego sierpnia. Organizatorzy chcą też pomóc powodzianom.

Impreza inaugurująca otwarcie „Kulinarnego Szlaku Turystycznego - Kuchnia Polska" odbędzie się 1 sierpnia na terenie karczmy „Opałkowa Chata" (droga Jelenia Góra – Karpacz). Podczas imprezy Partnerzy „szlaku" będą sprzedawali przygotowane potrawy za symboliczne 5 zł, a wszystkie zebrane pieniądze zostaną przekazane powodzianom w gminie Mysłakowice. Dodatkowo podczas imprezy odbędzie się aukcja-licytacja przedmiotów podarowanych przez partnerów „Szlaku".

(Angela)

Dają zarobić Wrocławiowi

Zbiorowe wyjazdy na zakupy do stolicy Dolnego Śląska stają się powoli „tradycją" nie tylko wśród młodych jeleniogórzan. Ci ostatni oszczędzają kieszonkowe, by móc poszaleć po wrocławskich galeriach. Starsi jadą tam, bo nie zadawala ich oferta handlowa tu, na miejscu.

– Wybieram się na wesele i potrzebna mi była okolicznościowa sukienka. Biegałam po jeleniogórskich sklepach. Na próżno. Dopiero znajoma doradziła mi zakupy we Wrocławiu. Tam znalazłam potrzebną garderobę – mówi pani Grażyna z Cieplic. Jej śladem idą setki mieszkańców miasta: samochodem lub autobusem jadą do stolicy Dolnego Śląska, aby oddać się zakupowemu szaleństwu.

Wrocław ma do zaoferowania wiele punktów sprzedaży. Tych większych i mniejszych. Znany Pasaż Grunwaldzki czy Galeria Dominikańska to ulubione miejsca odwiedzane przez mieszkańców Jeleniej Góry. Tłumnie przyjeżdżają tu znajdując towary, o jakich w Kotlinie Jeleniogórskiej można tylko pomarzyć. Nie brakuje też takich, dla których zakupy to okazja, aby skoczyć na film do multiplexu lub skosztować potraw w KFC.

Kto zaoszczędził pieniądze i marzy o porządnych zakupach, chce ich dokonać w jednym konkretnym miejscu, a nie uganiać się po całym mieście po cztery razy co też nie zawsze się udaje. Większe placówki handlowe posiadają również bardziej urozmaicony towar w sklepach i większe przeceny. Są praktyczne i wygodne.

Jeśli wierzyć zapowiedziom, za 16 miesięcy powstanie Pasaż Grodzki (o nim niżej), który z pewnością część zakupowej „emigracji" zatrzyma w mieście. Wcześniej zostanie otwarta „Castorama". Sprawi to, że klienci będą wydawali pieniądze tu, na miejscu, a nie w dalekim Wrocławiu. Zwolennicy powstania galerii podkreślają, że te placówki dodadzą też rangi Jeleniej Górze i sprawią, że do naszego miasta będą przyjeżdżali mieszkańcy mniejszych miejscowości.

(Nat)

Marazm na Kilińskiego

Wciąż nie wiadomo, kiedy ruszą pierwsze prace przy Galerii Focus Park. Zgodnie z zapowiedziami tam właśnie miało znaleźć się multikino. Póki co jest marazm. Na placu budowy nie dzieje się nic, a władze miasta nabrały wody w usta.

RUSZYŁA BUDOWA PASAŻU NA STARÓWCE

Przedstawiciel Rank Progress, prezydent miasta Marek Obrębalski oraz szef rady miejskiej, Hubert Papaj 13 lipca o godz. 9 wbili pierwsze łopaty pod budowę Pasażu Grodzkiego.

Na plac budowy wjechał ciężki sprzęt i weszli robotnicy. Jak mówił Dariusz Wyborski, szef PR inwestorskiej firmy Rank Progress, dojście do tego etapu i rozpoczęcie budowy były możliwe tylko dzięki współpracy i zaufaniu wszystkich zaangażowanych podmiotów: władz miasta, radnych i rady miejskiej oraz mieszkańców. – Po drodze pojawiło się kilka trudności, ale do celu szliśmy według swojego sposobu postępowania – mówił Dariusz Wyborski. – Mam nadzieję, że wszytko potoczy się szczęśliwie i że żadnych niespodzianek nie będzie. Jedną rzeczą, nad którą się zastanawiam, to czy uda nam się namówić do prowadzeniu biznesu w tym miejscu przedstawicieli ciekawych marek.

Prezydent Marek Obrębalski powiedział, że najtrudniejszym elementem w dojściu do tego etapu była faza projektowania i konieczność uzgodnienia detali inwestycji z konserwatorem zabytku oraz prace geologiczne.

– Okazało się, że poziom wód gruntowych jest relatywnie wysoki, co wpłynęło na konieczność zmiany projektów w jednej z faz – mówił Marek Obrębalski.

(Angela)

Fot. Angela

Jeśli wszystko pójdzie zgodnie z planem, pasaż ma zostać oddany do użytku w październiku 2010. Natomiast mieszkańcy będą mogli zrobić w nim zakupy oraz coś zjeść przez bożym narodzeniem przyszłego roku.

RYTM TYGODNIA

Pięknie, czy szpetnie?

„Krajobraz miejski – między pięknem a brzydotą" to tytuł prelekcji, którą Marek Dobrowolski wygłosi dziś (poniedziałek, 20 lipca). Początek ciekawego wykładu, w którym można spodziewać się wątków jeleniogórskich, o godz. 17 w sali konferencyjnej Książnicy Karkonoskiej przy ulicy Bankowej. Wstęp wolny.

Cel: Valkeakoski

– Będę reprezentował Jelenią Górę na spotkaniu miast partnerskich – powiedział nam Marek Obrębalski przed zakończoną w miniony piątek wizytą w Finlandii. Podczas pobytu delegacja jeleniogórska z prezydentem Obrębalskim, radnum Wiesławem Tomerą oraz zastępcą prezydenta Zbigniewem Szereniukiem odbyła rozmowy z przedsiębiorcami oraz osobami związanymi z kulturą. W programie była też wizyta na międzynarodowych targach budowlanych. Valkeakoski to fińskie miasto, jeden z najstarszych partnerów Jeleniej Góry, która nawiązała kontakty z tym ośrodkiem pod koniec lat 70. XX wieku.

Bankowa bez szczerby

Plomba kamieniczna wypełni zabudowę północnej ściany ulicy Bankowej. Rozpoczęły się roboty budowlane na pustym i odgrodzonym dotąd placu. Powstanie tu budynek biurowo-usługowo-mieszkalny z podziemnym garażem. Będzie to realizacja projektu Mirelli Antoszewskiej wykonywana przez firmę z Krotoszyna. Gmach uzupełni szpetną wyrwę między kamienicami powstałą wskutek wyburzenia poprzedniej zabudowy.

Uparty sublokator

Przez okno i po wybiciu szyby tłuczkiem do mięsa wszedł 13 lipca do wynajmowanego pokoju w Cieplicach mieszkaniec Wałbrzycha. Mógłby wejść normalnie, gdyby zapłacił właścicielowi. Tego jednak nie uczynił, ale z mieszkania nie miał zamiaru zrezygnować. Interweniowała policja, która zatrzymała pijanego sublokatora. Mężczyzna odpowie za uszkodzenie mienia. Grozi mu kara do pięciu lat więzienia, bo spowodował straty około 500 złotych.

Miliony czekają

Do 60 procent dofinansowania mogą uzyskać małe i średnie firmy, planujące nowe inwestycje. 10 sierpnia 2009 roku Dolnośląska Instytucja Pośrednicząca ogłosi kolejny nabór wniosków o dofinansowanie. Mogą się starać o nie przedsiębiorstwa, działające powyżej dwóch lat. Pozyskają je na inwestycje związane z poszerzeniem oferty usług i produktów oraz na budowę i modernizację infrastruktury turystycznej. Więcej informacji na spotkaniu planowanym 30 lipca w Jeleniej Górze i na www.dip.dolnyslask.pl

PITAVAL JELONKI

BANDYTÓW NAMIERZONO PO EMISJI PROGRAMU 997, KTÓRY UKAZAŁ SIĘ W TVP. POKAZANO W NIM PORTRETY PAMIĘCIOWE SPRAWCÓW. ZDRADZIŁ ICH CHARAKTERYSTYCZNY PASEK ZE ŚWIECĄCYM NAPISEM.

Adrian po całonocnym prowadzeniu samochodu położył się spać, a pozostali pojechali na narty.

Po siedemnastej znajomi zjedli obiad i poszli na zakrapianą imprezę. Adrian miał wyraźną ochotę potańczyć. Zapytał kelnera gdzie mógłby się dobrze pobawić, a rozmówca wskazał mu „Kotłownię". Kiedy współtowarzysze po wypiciu około trzech butelek wódki odpadli z zabawy, Adrian sam poszedł do Kotłowni. Zamówił piwo, wypił przy barze i wyszedł na zewnątrz.

W tym czasie do baru przyszli znani nam już Michał Z. i Mateusz K., którzy usiedli przy stoliku wcześniej poznanych mężczyzn, z którymi wypili kilka głębszych. W pewnym momencie Mateusz zaczął zaczepiać jednego z gości komentując, że siedzi on w czapce. Przechodząc obok zaczął go szturchać w bok. Gość nie dał się jednak sprowokować. Zapytał czy ten szuka zaczepki i Mateusz się uspokoił. Po chwili wdał się jednak w kolejną sprzeczkę z innym gościem baru.

Panowie emocje rozładowali na zewnątrz, po czym ponownie wrócili do baru na wspólne drinki. Po chwili Mateusz wyszedł do toalety, a Michał Z. został ze znajomymi.

magazyn kryminalny
Program Michała Fajbusiewicza
997

Bo się wydurniał

Po chwili do baru wrócił Adrian, który zaczął się wygłupiać: bujał się, przewracał oczami, robił głupie miny wykrzywiając twarzą i udając odurzonego narkotykami. Kiedy zobaczył to Mateusz K. zaczął krzyczeć do Adriana, by ten nie udawał „naćpanego". Zaczęła się sprzeczka, po której Michał Z. popchnął Adriana. Rozpoczęła się wymiana ciosów. Jeden z gości chciał rozdzielić bijących się, ale dostał kopa i ze względu na zagipsowaną nogę miał ograniczoną możliwość ruchu, odpuścił.

Początkowo Michał Z. i Mateusz K. zadawali ciosy pięściami. Po kilku minutach jednak Michał Z. wyciągnął nóż i zadał nim Adrianowi cztery ciosy w brzuch. Na tym się nie skończyło. Szamotanina przeniosła się na zewnątrz. Kiedy Adrian upadł na ziemie Michał Z. krzyknął do współsprawcy: „spierda....y", po czym oprawcy uciekli. Wrócili do wynajmowanych pokoi, opatrzyli rany Mateusza. Rano zapłacili za pobyt w pensjonacie i wyjechali. Pytani przez właściciela willi czy byli w „Kotłowni" i czy wiedzą coś o pobiciu, powiedzieli, że byli, ale żadnego pobicia nie widzieli.

Zmarł w szpitalu

O pobiciu i rannym kliencie pogotowie ratunkowe i policję powiadomił jeden z kelnerów pubu Kotłownia. Pobity i nieprzytomny Adrian Czerski około czwartej w nocy został przewieziony do Szpitala Wojewódzkiego w Jeleniej Górze, gdzie przeszedł operację zszycia naczyń tętniczych, jelita cienkiego i dwunastnicy, po czym przekazano go na oddział Intensywnej Opieki Medycznej. O 9.26 nastąpiło nagłe zatrzymanie krążenia i po dziesięciu minutach reanimacji stwierdzono zgon. Zmarł nie odzyskawszy przytomności. Początkowo policja miała problem z ustaleniem jego tożsamości, nie miał bowiem przy sobie żadnych dokumentów.

Kim jest ustalono dopiero 3 stycznia po południu, kiedy zaginięcie kolegi zgłosili na policji jego znajomi. Oględziny zwłok wykazały, że miał on cztery rany kłute na brzuchu po lewej stronie o szerokości 2 cm i na brzuchu po prawej stronie o szerokości 1,5 cm.

Przeklęty pasek

Policja szukała sprawców zabójstwa przez około trzech miesięcy. Prowadzone na miejscu postępowanie nie przyniosło jednak żadnych rezultatów. Dopiero 14 kwietnia na podstawie zebranych materiałów dowodowych ustalono, że sprawcami są Michał Z. i Mateusz K. Bandytów namierzono po emisji programu 997, który ukazał się w TVP. Pokazano w nim portrety pamięciowe sprawców. Zabójcę zdradził między innymi charakterystyczny pasek ze świecącym napisem. Ani Michał Z., ani Mateusz K. nie przyznają się jednak do zarzucanych im czynów. Mateusz K. powiedział w zeznaniach, że on brał udział tylko w zwykłym pobiciu. Za sprawcę zabójstwa wskazał swojego kolegę, Mateusza Z. W wyjaśnieniach utrzymywał też, że został uderzony przez Adriana kastetem i stracił przytomność. Ten argument uznano jednak jako linię obrony. Obaj mężczyźnie nie byli dotąd karani. Mieli też pozytywną opinię w środowisku. Teraz grozi im kara do 25 lat pozbawienia wolności.

Angelika Grzywacz

Nie ustalono jeszcze terminu pierwszej rozprawy, która odbędzie się w jeleniogórskim sądzie.

FLESZ

Obserwuj przyrodę i wygraj nagrody!

Redakcja tygodnika „Jelonka.com" przypomina dzieciom z powiatu jeleniogórskiego o wielkim wakacyjnym konkursie! Tematem wiodącym jest obserwacja przyrodnicza. Zmaganiom patronuje Muzeum Przyrodnicze w Jeleniej Górze Cieplicach. Owoc Twoich obserwacji dostarcz nam do redakcji (58–500 Jelenia Góra, ul. Curie-Skłodowskiej 13/2 (I piętro tel.: (075) 75-444-00; email: redakcja@jelonka.com Wakacyjny konkurs dla dzieci trwa do 31 sierpnia.. Uroczyste wręczenie nagród odbędzie się na początku września w Muzeum Przyrodniczym.

(tejo)

Karkonosze w Cieplicach

Zmieniła się plenerowa ekspozycja fotografii w „filii" galerii „Korytarz", która mieści się na placu Piastowskim w Cieplicach. Mieszkańcy uzdrowiska oraz kuracjusze przez kilka miesięcy oglądali stare fotogramy Adolfa Rehnerta, pochodzące z 1892 zdjęcia Karkonoszy. Obecnie tematyka pozostała ta sama, ale inni są autorzy oraz epoka powstania prac. W gablotach można obejrzeć plon ubiegłorocznego pleneru fotograficznego w schronisku „Samotnia". Część prac była prezentowana jesienią ubiegłego roku w Muzeum Karkonoskim.

(tejo)

Posucha przy Marysieńce

Kuracjusze wypoczywający w Parku Zdrojowym nie zaznają w tym roku ochłody przy szemrzącej fontannie. Wodotrysk nie działa. Niecka jest w fatalnym stanie. O renowację aż prosi się także rzeźba autorstwa Stanisława Brodziaka przedstawiająca nagą postać kobiecą, podobno Królową Marysieńkę u wód.

(tejo)

Runęło drzewo

W miniony piątek na wysokości ulicy Muzycznej nr 2 z niewiadomych przyczyn wpół złamało się przydrożne drzewo i z hukiem runęło na środek, na szczęście pustej jezdni. Drogę zabezpieczali strażnicy miejsce, a przeszkodę usunęli strażacy.

(Angela)

Prystrom szkaluje Łużniaka?

Fot. Tejo

Na zwołanej w miniony piątek konferencji prasowej prezes stowarzyszenia Wspólne Miasto, Robert Prystrom przedstawił podpisane przez niego pismo, w którym apeluje do marszałka województwa Marka Łapińskiego i przewodniczącego sejmiku, Jerzego Pokoja, o cofnięcie rekomendacji dla Jerzego Łużniaka na stanowisko wicemarszałka. Wniosek zaczyna się od troski o ochronę interesu społecznego i obywateli województwa, przed kimś, kto, jak zapisano – nie spełnia należnych standardów kompetencyjnych. Powodów wymienionych w piśmie jest dużo, w tym zarzut braku troski o miejski budżet a wręcz korupcji. – Wysłałem ten list do Wrocławia i liczę, że zostanie potraktowany poważnie – mówił Robert Prystrom. – Jeżeli ten pan, który prowadzi ze mną wojenkę od lat, wyśle takie szkalujące mnie pismo do Wrocławia, to zwrócę się do sądu przeciwko niemu z oskarżeniem o oszczerstwo – mówił zapytany o komentarz Jerzy Łużniak.

(Mar)

PANOWIE NIE PAŁAJĄ DO SIEBIE SYMPATIĄ. W SĄDZIE NA ROZPATRZENIE CZEKA JUŻ WNIOSEK PRYSTROMA, KTÓRY Z KOLEI ZARZUCA ŁUŻNIAKOWI POMÓWIENIA I OBARCZENIE JEGO ORAZ WSPÓLNEGO MIASTA ZA SYTUACJĘ W MIEŚCIE.

Prezydent przegrał bój o boisko

Jednak Szkoła Podstawowa nr 6 będzie miała „Orlika"! Okazało się tak po zwołanej przez prezydenta 13 lipca nadzwyczajnej sesji rady miejskiej. Szef miasta przedłożył uzupełnienia do uchwały budżetowej chcąc, aby wrócono do proponowanej przez władze lokalizacji kompleksu przy Zespole Szkół Rzemiosł Artystycznych.

Fot. Konrad Przezdziek

Z „Orlika" ucieszą się uczniowie SP nr 6. Boisko będzie gotowe pod koniec listopada. Nikt nie wierzy, że Sejmik zabierze Jeleniej Górze tę inwestycję.

W ratuszu nawet znawcy dość skomplikowanej materii samorządowej mogli się pogubić w chaosie dyskusji i głosowań. Wszystko przez pośpiech. Mało kto się do obrad przygotował. Sami radni chyba za bardzo nie wiedzieli, o co chodzi.

Tłem całości był znany już konflikt między radą miasta i prezydentem dotyczący lokalizacji boiska sportowego „Orlik". Marek Obrębalski zaproponował wyjście awaryjne: budowę przy SP nr 6 normalnego boiska ze sztuczną nawierzchnią oraz powrót do pierwotnej realizacji „Orlika" przy Zespole Szkół Rzemiosł Artystycznych. Pieniądze na obiekt przy „szóstce" miałyby pochodzić z puli przeznaczonej na budowę boiska przy ZSO nr 1 im. Żeromskiego.

Okazało się jednak, że w wyniku dość skomplikowanego procesu wnoszenia poprawek i wykreślania zapisów, radni zagłosowali tak, że gdyby zastosować ich uchwałę, „szóstka" dostałaby zarówno „Orlika" jak i dodatkowe boisko. Pozostałe szkoły miałyby się obejść smakiem. Ten absurd rozgrzał dyskusję wśród radnych, którzy chyba sami nie bardzo wiedzieli, jak mogło dojść do takiej sytuacji. Długo rozmawiano o reasumpcji zastanawiając się, czy można ją zastosować, mało – o sprawach merytorycznych.

Sprawa wyjaśniła się dopiero po trwającym ponad kwadrans posiedzeniu prezydium rady. Zagłosowano nad wykreśleniem jednej poprawki oraz nad uchwałą zakładającą pozostawienie SP nr 6 jako miejsca na lokalizację „Orlika". Jednym z punktów rozszerzonych przez prezydenta miasta była także termomodernizacja obiektów oświaty (SP nr 2 i jednego z przedpopularny „Żerom". Bowiem w przypadku przeznaczenia pieniędzy na dodatkowe boisko przy „szóstce", pełna realizacja projektu przy ZSO nr 1 byłaby możliwa dopiero w przyszłym roku. Ostatecznie uczniowie nowy obiekt będą mieli. Z „Orlika" może też już cieszyć się Szkoła Podstawowa nr 6.

Fot. Konrad Przezdziek

Szef miasta cieszy się, że radni przegłosowali sprawę termomodernizacji. – Pozwoli to na znaczne oszczędności – mówił M. Obrębalski.

szkoli). I w takim brzmieniu uchwałę przegłosowano.

Ale i to głosowanie poprzedziła długa wymiana zdań o tym, której szkole należy się boisko i że nie przystoi, aby nie miał go

Prezydent Obrębalski, który jeszcze kilka dni temu straszył, że Wrocław może pieniądze na ten kompleks zabrać, podczas sesji na ten temat nie powiedział ani słowa. Cieszył się za to, że radni przegłosowali sprawę termomodernizacji. – Pozwoli to na znaczne oszczędności – mówił szef Jeleniej Góry.

Konrad Przezdzięk

NAJGORZEJ NA WSZYSTKIM WYSZEDŁ ZESPÓŁ SZKÓŁ RZEMIOSŁ ARTYSTYCZNYCH, KTÓRY MOŻE ZAPOMNIEĆ ZARÓWNO O „ORLIKU" JAK I JAKIMKOLWIEK NOWYM BOISKU.

O oddanych do użytku w miniony poniedziałek innych „Orlikach" czytaj na stronie 12.

Sprawa „Orlika", czyli drugie dno

Wydarzenie bez precedensu w ratuszu: po raz pierwszy w tej kadencji radni klubów niekoniecznie o zbieżnych poglądach, zasiedli 13 lipca na wspólnej konferencji prasowej, aby zaprotestować przeciwko nagonce na radę wywołanej przez prezydenta, posła na Sejm i władze województwa.

– Nie rozumiemy, dlaczego drugi jeleniogórski „Orlik" może powstać przy Zespole Szkół Rzemiosł Artystycznych, a nie może – przy Szkole Podstawowej nr 6 – mówił Miłosz Sajnog, radny Jeleniej Góry XXI, który wraz z Grażyną Malczuk z SLD oraz Ireneuszem Łojkiem z PiS wystąpił dziś razem.

– Jak to się dzieje, że sprawa boiska urasta do rangi najważniejszej inwestycji w mieście, staje się powodem interwencji najważniejszych ludzi w województwie! – pytała Grażyna Malczuk. – Dziwią nas groźby przewodniczącego sejmiku, że Jeleniej Górze „Orlik" zostanie odebrany, jeżeli nie powstanie przy ZSRA – podkreślił Ireneusz Łojek.

Zdaniem radnych nie ma żadnych przeszkód, aby „Orlik" powstał przy „szóstce", za to wiele argumentów przemawia przeciw lokalizacji przy „Rzemiosłach". – Kompleks nie jest typowo szkolnym boiskiem. Obiekt jest otwarty do późnych godzin wieczornych i na pewno zakłócałby ciszę w uzdrowiskowej strefie Cieplic – usłyszeliśmy.

– To nieprawda, że w ZSRA są spełnione jakieś specjalne warunki. Dokonano tylko badań geologicznych, które można zrobić w tydzień. Jeżeli „Orlik" ma zostać wybudowany do końca listopada, a buduje się go przez dwa i pół miesiąca, można prace zacząć we wrześniu, do którego jeszcze sporo zostało - dodał.

(tejo)

OSTATECZNIE, JAK INFORMUJEMY WYŻEJ, RADNI W KONFLIKCIE Z PREZYDENTEM OKAZALI SIĘ GÓRĄ.

ULUBIONY LOKAL, HOTEL, PENSJONAT

KUPON PLEBISCYTOWY

ULUBIONY LOKAL TO…….....

Adres:…….....

ULUBIONY HOTEL, PENSJONAT TO…….....

Adres:…….....

Dlaczego?.....

.....

.....

.....

.....

Dane głosującego:

Imię, nazwisko, adres email.....

.....

Wyrażam zgodę na przetwarzanie moich danych w celach rekrutacji zgodnie z Ustawą o ochronie danych osobowych z dnia 29.08.1997 r.(DzU nr 133, poz. 883)

Villa Nova na czele

Pensjonat Villa Nova z 30 głosami skokiem na taśmę wyprzedził hotel „Caspar", który zgromadził 28 kuponów, ale stracił pozycję lidera w klasyfikacji naszego plebiscytu. 21 głosów ma Galeria Czekoladowa, 15 kuponów wpłynęło na restaurację „Pasja". Po pięć głosów ma Hotel „Las", restauracja Sphinx, „Pyrna chata" i „Sonata".

Kotlina Jeleniogórska to nie tylko piękne krajobrazy, lecz także mnóstwo obiektów turystycznych: barów, kafejek, restauracji. To także cały wachlarz placówek, w których można przenocować: hoteli, hosteli, hotelików, pensjonatów, rezydencji. Poprzez nasz plebiscyt pragniemy stworzyć swoistą mapę popularności wszystkich miejsc niezbędnych nie tylko dla turystów, lecz także i dla miejscowej ludności.

Zjadłeś gdzieś wystrzałowy obiad, spędziłeś miło wieczór, Twoi znajomi chwalą sobie wypoczynek w tym lub innym obiekcie? Wyróżnij go! Wytnij z gazety kupon i wypełnij. Wyślij lub przynieś do nas (ul. Curie-Skłodowskiej 13/2, Jelenia Góra). Wkrótce uruchomimy także możliwość głosowania w internecie. Zabawa potrwa do końca sierpnia!

Redakcja

Grupa „Żelazny” ćwiczyła u nas

W miniony czwartek (16 lipca) jeleniogórzanie i turyści mogli podziwiać treningi jednego z najlepszych zespołów akrobatyki lotniczej, grupy AZL „Żelazny”.

Lotnicy, pochodzący z Aeroklubu Ziemi Lubuskiej, zawitali do nas, bo tu znaleźli świetne warunki do ćwiczeń. Po tragedii, jaka dotknęła zespół 1 września 2007 w Radomiu (podczas pokazów na oczach tysięcy widzów zginęło dwóch lotników), grupa AZL „Żelazny” właśnie odbudowuje zespół. Jak powiedział Jacek Musiał, dyrektor Aeroklubu Jeleniogórskiego, rekonstrukcja drużyny może trwać bardzo długo, dlatego lotnicy muszą jak najwięcej trenować. Do tego oblatują swój najnowszy samolot.

Ćwiczebne odgłosy nurkowania i pikowania dochodziły z okolic lotniska do uszu mieszkańców już w środę wieczorem. Ci, którzy przejeżdżali blisko lotniska, widzieli karkołomne ewolucje maszyny. – Miałem okazję ją pilotować. To prawdziwe cacko o niesamowitych możliwościach – mówi Jacek Musiał.

Piloci ćwiczyli między innymi niskie przeloty nad lotniskiem i skomplikowane figury akrobacyjne nad ulicą Wiejską i Konstytucji 3 Maja. W piątek wrócili na lotnisko Aeroklubu Ziemi Lubuskiej, który jest ich macierzystą jednostką.

(tejo/MAR)

Fot. Mar/NOL

Fot. Mar/NOL

Święto parku w strugach deszczu

Ulewa zepsuła festyn i uroczystość ku pamięci założyciela i budowniczego Parku Norweskiego w 100-lecie jego powstania. Tablica upamiętniająca Eugena Füllnera, właściciela fabryki maszyn papierniczych Füllnerwerke zawisła na murze otaczającym Muzeum Przyrodnicze. Historię tego miejsca przybliżył Stanisław Firszt, dyrektor MP. Otwarto też wystawę starych widokówek, na których uwieczniono uroczysko z czasów jego początków. Prezydent Jeleniej Góry, Marek Obrębalski zaznaczył, że miasto realizuje projekt adaptacji budynków pocysterskich, sąsiadujących z cieplickim kościołem pod wezwaniem Jana Chrzciciela. Tam w ciągu kilku lat zostanie przeniesione muzeum, które oprócz zbiorów przyrodniczych zawierać będzie duży dział regionalny. Z powodu fatalnej pogody z zaplanowanych pokazów grupy wikińskich wojów, odbyły się jedynie trzy walki. Ulewa wygoniła widzów, a sami wojowie chronili się pod stromym okapem ozdobionym smoczą głową.

(Mar)

Borowice nie zawiodły

Jak co roku, muzyka z krainy łagodności zagościła na polanie leśniczego Waldka w Borowicach. Piątkowe koncerty zadowoliły nawet najbardziej wybrednych wielbicieli imprezy.„Gitarą i ...” piórem oraz innymi instrumentami czarowali muzycy ze sceny

Gdy w miniony piątek o godz. 18 na scenę wyszła wójt gminy, Anna Latto i ogłosiła początek dwudniowego święta na polanie siedziały już setki widzów. Wszyscy razem odśpiewali hymn Borowic: „Sielankę o domu” i się zaczęło. Koncerty ze swadą zapowiadał aktor Teatru Norwida Jacek Grondowy.

Jako pierwsi zagrali muzycy z rybnickiego zespołu Kaduceus, czyli jak się sami nazywają, Muzyczny Teatrzyk Komiczny. Wolna Grupa Bukowina po kilku piosenkach zapowiedziała interludium: Jaromira Nohavicę, czeskiego barda, który na chwilę dosłownie zajechał do Borowic na zaproszenie przyjaciół z zespołu. Artysta zaśpiewał kilka swoich ballad, popisał się doskonałą znajomością polszczyzny i szybko wrócił do Czech.

Ostatnią wykonawczynią piątku była Martyna Jakubowicz, legenda piosenek granych na gitarze, nie tylko liryczny. Kto jeszcze pamięta, że zanim Małgorzata Ostrowska zaśpiewała z Lombardem „Szklaną Pogodę” śpiewała ją właśnie Martyna Jakubowicz? Po Martynie wolna scena. Jak co roku zapowiada się granie do świtu.

W sobotę koncertom Bohemy z Rafałem Nosalem, zespołu Kasprzycki Band oraz Edyty Geppert „akompaniowały” strugi deszczu. Nie zepsuły jednak klimatu niezwykle udanego święta poezji śpiewanej.

(Mar)

Fot. Mar

REKLAMA

Sieć Wspierania SPLOT Organizacji Pozarządowych

Regionalne Centrum Wspierania Inicjatyw Pozarządowych

BEZPŁATNE USŁUGI KSIĘGOWE !!!

Dla podmiotów ekonomii społecznej

(ze szczególnym uwzględnieniem stowarzyszeń, fundacji oraz spółdzielni socjalnych)

Jesteś zainteresowany?

Odwiedź naszą stronę

www.rcwip.pl

lub zadzwoń: 74 666 22 21

ZAPRASZAMY !!!

KAPITAŁ LUDZKI
NARODOWA STRATEGIA SPÓJNOŚCI

UNIA EUROPEJSKA
EUROPEJSKI FUNDUSZ SPOŁECZNY

„Rozwój ekonomii społecznej na Dolnym Śląsku- Wałbrzych”
Projekt współfinansowany przez Unię Europejską
w ramach Europejskiego Funduszu Społecznego

Zdjęcia miały autora

Fot. Tomasz Raczyński

W poprzednim numerze Jelonki zamieścimy zdjęcia z Rajdu Karkonoskiego wykonane przez pana Tomasza Raczyńskiego. Wskutek chochlika technicznego pominięto nazwisko autora, za co serdecznie przepraszamy.

Redakcja

WYTNIJ KUPON

„Myślące szuflady”

Czy to możliwe aby meble w twojej kuchni myślały? Oczywiście! W meblach kuchennych Mebel Rust w modelu Torino szuflady … myślą. Szuflady te nie mają uchwytów do wysuwania, a pomimo to bez problemu możemy je otworzyć…

„Myślące szuflady” doskonale wiedzą, kiedy chcemy je otworzyć, by coś do nich włożyć lub wyciągnąć. Wystarczy je dotknąć, a wtedy otworzą się i zobaczymy wewnątrz imponującą doskonale zagospodarowaną przestrzeń, w której wszystkie naczynia, przybory kuchenne, czy produkty spożywcze mają swoje miejsce. A co dzieje się, gdy będąc w kuchni, gdzie zazwyczaj toczy się życie rodzinno-towarzyskie ktoś przypadkiem oprze się o szafkę z szufladami? Czy też się otworzą? Nie, ponieważ, jeśli przytrzymamy je zbyt długo „będą wiedziały”, że ktoś się właśnie o nie oparł. Wszystko to dzieje się dzięki zastosowanemu w meblach Torino firmy Mebel Rust systemowi TOUCH & SILENT. Dzięki niemu, jeśli przytrzymamy szufladę 2 sekundy i puścimy – szuflada się otworzy. Jeśli przyciskać ją będziemy dłużej, powyżej 2 sekund szuflada nie otworzy się. Jest to bardzo praktyczne i wygodne rozwiązanie, bezpieczne dla dzieci, które zazwyczaj, biegając po kuchni nabijają sobie przez całe swoje dzieciństwo setki guzów. A i dorosłym życiu często zdarza się uderzyć o wystające uchwyty kuchennych szafek. Jest to też rozwiązanie wyjątkowo eleganckie – dzięki niemu kuchenna zabudowa tworzy doskonałą, jednolitą i niczym nie zakłóconą przestrzeń i przypomina salon.

Pytanie konkursowe: Wymień trzy nazwy modeli kuchni Mebel Rust

.....

Odpowiedź na to pytanie oraz wiele nowoczesnych i eleganckich kuchennych inspiracji znajduje się na stronie www.rust.com.pl

Wytnij kupon i przyjdź w środę 22 lipca 2009 o godz. 9:00 do redakcji Jelonka.com, mieszczącej się przy ul. M.C Skłodowskiej 13/2. Dwie pierwsze osoby otrzymają nagrody

Bardzo młodzi sprawcy ciąż

Schemat najczęściej jest ten sam: ona ma kuse ciuchy, on – ochotę na nią. Do tego alkohol, dyskoteka i dobra zabawa do rana. Zaczyna się w tańcu, kończy w łóżku. Niewinny z pozoru flirt może przerodzić się w koszmar, a w najlepszym przypadku mocno komplikuje życie.

Fot. Archwium

Trzynastoletnia Wiktoria z Karpacza (imię zmienione) w nocy z 11 na 12 lipca br. miała się dobrze bawić. Skorzystała z okazji, że matka wyjechała za granicę do pracy. Nieletnia była pod opieką siostry, która pozwalała jej na wiele więcej niż rodzicielka. Wyszła na całą noc na imprezę do jednego z klubów w Karpaczu. Nie poszła sama. Opiekować się nią miał jej 16-letni chłopak. Razem dobrze bawili się przy głośnej muzyce wśród znajomych.

Było piwko, drinki, zabawa – do czasu. Około trzeciej nad ranem trzynastolatce urwał się film. Nie pamięta, co się z nią działo dalej. Kiedy odzyskała świadomość było już za późno. W nocy została wykorzystana przez swojego chłopaka. Nie pomógł płacz. 20 godzin po zajściu sprawę zgłoszono na policję, która przekazała ją do sądu dla nieletnich.

Fot. Archwium

Sprawca miał bowiem 16 lat.

Wciąż nie wiadomo, co dokładnie wydarzyło się feralnej nocy. Istnieje podejrzenie, że dziewczyna została przez 16-latka upita. Niewykluczone, że dorzucono jej czegoś do drinka. Dziewczyna przeszła załamanie nerwowe, groziła samobójstwem. Chłopaka czeka rozprawa przed sądem rodzinnym.

Do gwałtu zbiorowego na nieletniej doszło też tydzień wcześniej w Jeleniej Górze. Na 15-latce miało się go dopuścić kilku dorosłych mężczyzn. Obecnie sprawę przejęła jeleniogórska prokuratura. Jeśli podejrzanym zostanie udowodniona wina grozi im do od 2 do 12 lat pozbawienia wolności.

Tragedia dla wszystkich

Każdy z tych przypadków to rodzinna tragedia. Przede wszystkim dla osoby poszkodowanej, ale i dla rodziny. W minionym roku taką historię przeżyła Ewelina. Dzisiaj jej życie wygląda zupełnie inaczej niż życie jej rówieśniczek. Ewelina stara się zapomnieć, ale to nie jest takie proste.

– Poszłam na imprezę ze znajomymi, na prywatkę do mieszkania jednego z kolegów – opowiada ze łzami w oczach. Było kilku kolegów, dwie koleżanki. Piliśmy jakiś alkohol kupiony przed imprezą. Było fajnie. W pewnym momencie koledzy zaczęli się do mnie dobierać. Kiedy zaczęłam protestować, śmiali się i stali się brutalni. Krzyczałam o pomoc do koleżanek, ale te tylko się patrzyły.

Wszyscy byli pijani. Przywiązali mnie do krzesła. Kiedy krzyczałam, bili mnie po twarzy. Zrobili zdjęcia. Na koniec powiedzieli – „Wypier...j kur..o, a jak komuś o tym powiesz to wszyscy zobaczą twoje zdjęcia!" – Zwierzyłam się mamie. Sprawę zgłosiłyśmy na policję.

Sprawcy zgodnie z zapowiedzią pokazali zdjęcia nagiej dziewczyny w szkole. Koleżanki zeznały na policji, że Ewelina sama tego chciała. Nastolatka miała myśli samobójcze i senne koszmary. Trafiła pod opiekę psychiatry i psychologa. Musiała się przenieść do innej szkoły, matka zdecydowała zmienić miejsce zamieszkania.

Nastoseksi

Jak mówią pedagodzy i psychologowie oraz lekarze ginekolodzy w ostatnich latach poważnie obniżył się wiek inicjacji seksualnej. Obecnie pierwsze seksualne zbliżenie mają już za sobą dwunasto, trzynastoletnie dzieci.

– Stało się to swoistą modą – mówi Kinga Bagan, socjolog kultury. Potwierdzają to nauczyciele i pedagodzy szkolni. – W okresie dorastania sprawy seksu zawsze były dla nastolatków czymś podniecającym, tym bardziej, że zakazanym. O ile jednak kiedyś oglądało się w skrytości zdjęcia rozebranych dziewczyn, to teraz nikt specjalnie się tego nie wstydzi. Wręcz na topie jest chwalenie się osiągnięciami i to podczas przerwy – usłyszeliśmy.

Jakie są tego skutki? Coraz częstsze ciąże nieletnich. Jeszcze kilka lat temu brzemienna uczennica była sensacją. Dziś panny w wieku 16, 17 lat w stanie błogosławionym przestają dziwić kogokolwiek. Ginekolodzy potwierdzają, że ich nieletni pacjenci przyznają, że na pierwsze kontakty seksualne decydują się właśnie latem na obozach, wycieczkach i dyskotekach.

MAŁGORZATA TUROWSKA: SAMI RODZICE PRZYCHODZĄ Z CÓRKAMI DO GABINETU I PROSZĄ O ŚRODKI ANTYKONCEPCYJNE, MÓWIĄ WPROST, ŻE DZIECKO WYJEŻDŻA NA WAKACJE I CHCĄ, ŻEBY BYŁO BEZPIECZNE

– Sami rodzice przychodzą z córkami do gabinetu i proszą o środki antykoncepcyjne, mówią wprost, że dziecko wyjeżdża na wakacje i chcą, żeby było bezpieczne – mówi Małgorzata Turowska, ginekolog.

Seksualna głupota

Małgorzata Turowska mówi nie tylko o obniżeniu wieku pierwszej inicjacji, ale też o braku podstawowej wiedzy nieletnich na temat zabezpieczenia się podczas stosunków seksualnych. – Z tą wiedzą jest ogromny problem zarówno u nieletnich jak i u dorosłych – podkreśla lekarka. Jej zdaniem należy uzupełnić lukę w kształceniu i mówić o „tych sprawach" w szkole, podczas zajęć prowadzonych przez specjalistów. – Teraz młodzież sięga przede wszystkim do Internetu. Z jednej strony dobrze, że coś na ten temat czytają, ale z drugiej strony przyjmują wszystkie informacje za pewnik, mimo że wiele to mity.

Fot. Archwium

Choć to właśnie latem w doniesieniach mediów wiele jest takich dotyczących seksu wśród nieletnich, zastępca prokuratora rejonowego w Jeleniej Górze, Dariusz Pinis podkreśla, że skala tego typu zjawisk latem jest mniej więcej taka sama, jak w innych porach roku. – Gwałty zawsze były i będą. W pozostałych porach roku ani ofiary, ani sami sprawcy z takimi skłonnościami, nie znikają. Dlaczego więc na wakacje o tym problemie słyszy się częściej?

– Myślę, że jest to wynik kampanii profilaktycznych pokazywanych przez media. Przestrzega się młodych ludzi przed zagrożeniem i z tego się to bierze. A ile spraw o gwałt lub wykorzystanie seksualne nieletnich wpływa do prokuratury i sądów? – Niewiele, zdarzają się sporadyczne przypadki, kilka, kilkanaście w roku – mówi prokurator.

Angelika Grzywacz

Pilnuj drinka

Policja w okresie wakacji prowadzi kampanię profilaktyczną skierowaną głównie do młodych lubiących lokale z trunkami i głośną muzyką. To właśnie tam najczęściej czają się lubieżni przestępcy, aby wykorzystać naiwność kobiet lub dziewcząt i obezwładnić je ą GHB (pigułkę gwałtu):

Jak nie zostać ofiarą GHB:

1. Na imprezy zawsze wybieraj się w towarzystwie zaufanych znajomych
2. Nigdy nie pij czegoś, co oferuje Ci nieznajoma osoba.
3. Unikaj dzielenia się i wymieniania napojami.
4. Staraj się kupować napoje w fabrycznie zamkniętych opakowaniach i otwierać je własnoręcznie.
5. Nie zostawiaj szklanki/kubka bez opieki, nawet gdy odchodzisz tylko na chwilę.

LEPIEJ BABCIĘ ZAMORDOWAĆ

Na utrzymaniu miał ukochane przyjaciółkę i córeczkę. Kiedy wpadł w pułapkę kredytów, których nie był w stanie spłacić, wymyślił rozwiązanie: zabójstwo babci konkubiny. – Pójdę do więzienia i wszystkim będzie się żyło lepiej – powiedział 23-letni Rafał W. z Jeleniej Góry tuż przed próbą morderstwa.

Ewelinę poznał cztery lata wcześniej. On wychował się w pełnej rodzinie i bez większych problemów skończył podstawówkę i gimnazjum. Był kucharzem. Zrobił też kurs na wózki widłowe. Nie bał się żadnej pracy, pracował na budowach i w restauracjach.

Miał niestety lepkie ręce. Sąd kilkakrotnie skazywał go za włamania i kradzieże. Kłopoty z wymiarem sprawiedliwości zaczęły się już, kiedy miał 13 lat. W ostatnich latach został skazany w 2003 oraz 2005 roku, kiedy karę dwóch lat więzienia warunkowo zawieszoną mu na pięcioletni okres próby. Dwukrotnie po alkoholu podejmował tez próby samobójcze w 2007 i 2008 roku.

Dla bliskich potrafił być jednak opiekuńczy i troskliwy. Ewelina zdobyła wykształcenie średnie, ale nie zrobiła matury. Po dwóch latach znajomości urodziła im się córeczka, Ania. Para zdecydowała o wspólnym życiu. Najpierw u rodziców Rafała, później – w wynajętych mieszkaniach. Kiedy jeden z lokali musieli opuścić,

pomocną dłoń wyciągnęła do nich wówczas babcia Eweliny, pani Maria.

Zamieszkali w jej mieszkaniu przy ulicy Matejki, w pokoju ciotki, która wyjechała za granicę. Poza Rafałem, Eweliną i ich córeczką w mieszkaniu pani Marii przebywało kilku innych członków rodziny. Za dach nad głową młodzi z dzieckiem mieli płacić 380 złotych miesięcznie. Poza tymi kosztami mieli jeszcze zaciągnięte kredyty i rosnące kwoty na kartach kredytowych. By spłacać zobowiązania i zarobić na utrzymanie rodziny Rafał W. poza pracą jako pomocnik hydraulika, brał też prace dorywcze. Od samego początku zamieszkania Rafała i Eweliny w mieszkaniu pani Marii, pomiędzy babcią konkubiny a Rafałem W. dochodziło do częstych kłótni.

AGRESOR PRZYZNAŁ SIĘ DO WINY. ODPOWIEDZIALNOŚCIĄ ZA SWOJE ZACHOWANIE OBARCZYŁ JEDNAK BABCIĘ: POWIEDZIAŁ, ŻE PIŁA I DOPROWADZIŁA GO DO TAKIEGO STANU, ŻE CHCIAŁ JĄ ZABIĆ.

6 marca tego roku Rafał wrócił do domu pijany. Pomstował na kuzyna Eweliny, który miał mu zabrać grę komputerową. Mężczyznę próbowała uciszyć babcia dziewczyny. Usłyszała jednak: – "Zamknij mordę suko, bo cię załatwię". Na hałasy zareagowali też inni domownicy: Anna i mąż Artur, którzy wyszli na korytarz i próbowali zażegnać awanturę. Po chwili Rafał uspokoił się, a pozostali rozeszli się do swoich pokojów.

Rafał poszedł do lodówki po piwo. Z butelką obmyślał plan...na życie. Powiedział Ewelinie, że mu na niczym nie zależy, że i tak nie spłaci kredytów, że może iść siedzieć, że „ją" załatwi, by Ewelina z córką miały lepsze życie. W pewnym momencie nóż, wyszedł na korytarz, a po 10 minutach rzekł, że idzie porozmawiać z babcią ...by wszystkim żyło się lepiej! Poszedł. Nikt z domowników nie próbował go powstrzymać, bo nikt nie wziął jego słów na poważnie. Ewelina z Tadeuszem nawet nie pomyśleli, że Rafał może planować taką zbrodnię. Oprawca wszedł do pokoju pani Marii i zamknął jej drzwi na klucz.

Kobieta nieświadoma zagrożenia zapytała go, czego od niej chce. Po chwili słychać było już tylko krzyk pani Marii z wołaniem o pomoc. Przerażona Ewelina wybiegła z pokoju i pobiegła po ojca. Ten chwycił za klamkę, a kiedy okazało się, że drzwi są zamknięte, wyważył je. Pani Maria leżała na łóżku , a na niej siedział Rafał, który ją dusił.

Artur ściągnął go z teściowej i obezwładnił. Jednocześnie próbował zatamować krwotok u poszkodowanej i zawołał rodzinę. Rajmund pobiegł wezwać pogotowie i policję, po czym wyszedł przed dom poczekać na ich przyjazd. W tym czasie Rafał W. wyrwał się i zaczął uciekać z mieszkania zbiegając po schodach, ale został zatrzymany przez Rajmunda i oddany w ręce policji.

Rany zadane pani Marii okazały się bardzo groźne. Lekarzom udało się jednak uratować życie kobiety. Agresor przyznał się do winy. Odpowiedzialnością za swoje zachowanie obarczył jednak babcię: powiedział, że piła i doprowadziła go do takiego stanu, że chciał ją zabić. W chwili popełnienia czynu miał sprawca miał 1,37 promila alkoholu we krwi. Nie stwierdzono u niego żadnych środków odurzających.

Przed sądem Rafał W. odpowie próbę usiłowania zabójstwa Marii R., za co grozi mu kara od 8 do 25 lat pozbawienia wolności, a nawet dożywocie. Najbliższa rozprawa planowana jest na 9 września .

Angelika Grzywacz

ODA OD MŁODOŚCI

Parytety i inne bzdety

Ostatnio po raz kolejny głośno się zrobiło o mojej ulubionej grupie nacisku, która uzurpuje sobie jedyne i niezaprzeczalne prawo do mówienia o sprawach kobiet. Feministki wystąpiły z następnym genialnym pomysłem, tym razem dotyczącym najwyższych struktur władz państwowych. Chcąc przeprowadzić jakąś rewolucję organizacyjną w Sejmie RP (a przy okazji w głowach szarych obywateli i obywatelek), uznały, że obowiązkowo połowę członków Izby powinny stanowić kobiety. Ten właśnie (pożal się Boże) pomysł zwany parytetem krąży i straszy niczym puma z Podlasia wszystkich posiadających choć odrobinę zdrowego rozsądku.

Walczące z równie groźną, co wszystkie smoki żyjące w okolicach Jeleniej Góry razem wzięte, dyskryminacją kobiet, feministki niczym oręża potrzebnego do ukatrupienia tego najpotężniejszego gada, używają argumentu, że kobiety stanowią około pięćdziesięciu procent społeczeństwa polskiego. Jakiś tam promil Polaków stanowią też analfabeci, to może by tak wrzucić przynajmniej jednego na Wiejską? Albo jeszcze lepiej – jedną analfabetkę? Jak to stwierdził Pan Rafał A. Ziemkiewicz – jeśli wyznacznikiem demokracji miałaby być reprezentatywność parlamentu w odniesieniu do społeczeństwa, niedoścignionym wzorem demokracji byłby Sejm PRL, z odpowiednią ilością konduktorów i konduktorzyc, traktorzystek, szambonurzyc i innych tego typu potworów (potworzyc).

Absurdalność tego pomysłu trudno ubrać w słowa. Równe prawa do uczestnictwa w życiu społecznym i politycznym (Art. 33 Konstytucji RP uchwalonej 2 kwietnia 1997r.) kobiety i mężczyzny oznaczają że równie dobrze mogą oni uczestniczyć w tej sferze życia, jak i z tego zrezygnować. Tymczasem narzuca się kobietom niejako obowiązek stanowienia 50% zajętych miejsc w Sejmie (lub innych gremiach).

Dla wszystkich zwolenników parytetów mam zagadkę. Co stanie się w sytuacji, gdy w jakimś okręgu wyborczym, załóżmy pod Pcimiem Dolnym, na reprezentantów regionu (a właściwie: reprezentantki) zostanie wybrane 60% kobiet?

Otóż rozwiążę tę zagadkę niczym Serlok smakosz szera. Według prawa nie będzie takiej możliwości, ponieważ ustanowione byłoby, że 50% Izby muszą stanowić mężczyźni, tak samo jak drugie 50 zarezerwowane jest dla kobiet. I wtedy dopiero odezwą się krzyki o dyskryminacji!

O ile w przypadku wyborów do Sejmu jest to dość mało prawdopodobne, o tyle w innych instytucjach państwowych kandydatury kobiet rzeczywiście należałoby ukrócić.

Paradoksem parytetów wymyślonych przez feministki jest fakt, że są one dla kobiet obraźliwe a wręcz uwłaczające. Co znaczy obowiązek obecności kobiet jako 50% rządu czy też gremiów naukowych? Otóż sugeruje, że wyżej wymienione osoby płci żeńskiej nie są na tyle inteligentne, przedsiębiorcze lub utalentowane, aby samodzielnie osiągnąć sukces. Ponadto byłby to bezpośredni znak, że w wyborach nie liczą się kompetencje, lecz obwód klatki piersiowej.

Dzięki Bogu, pomysły tej rangi nie wychodzą od wszystkich kobiet lecz tylko od zrażonych do mężczyzn feministek, które robią karierę polityczną i/lub biznesową na wyolbrzymianiu swojej arcy dotkliwej i bolesnej, domniemanej dyskryminacji, dzięki czemu mogą zyskać sławę medialną. W zeszły piątek w „Rzeczpospolitej" ukazał się list kobiet ze środowisk akademickich, biznesowych i dziennikarskich o wiele mówiącym tytule „Nie chcemy parytetów!". Chwała polskim intelektualistkom! (Czyżby słowo „feministki" zabrzmiało w tym przypadku jak antonim „intelektualistek"? Toż to czysty przypadek!)

Konrad Lipiński

PLOTKI I FAKTY

Szacunek ważna rzecz

Kiedy podczas poniedziałkowej nadzwyczajnej sesji rady miasta prezydent Marek Obrębalski przedstawiał swój projekt uchwały, część radnych rozmawiała i słowa szefa miasta miała – jak to się mówi – tam, gdzie słońce nie dochodzi. Wyraźnie oburzony ignorowaniem swojej osoby prezydent przypomniał sobie, że jest nauczycielem akademickim. – Chyba komuś z panów wyraźnie przeszkadzam! – wytknął. – A pan, panie Krzysiu, znów z gumą w buzi. Szacunku trochę – ironizował dobrotliwie prezydent patrząc na radnego Krzysztofa Mroza, który przeżuwał miętówkę. Swoją drogą warto sprawdzić, jak wyglądają spody stołów w sali obrad. Obyśmy się tylko nie przykleili.

Powrót eksszefa teatru

Wojciech Klemm i Joanna Wichowska, były dyrektor artystyczny i była kierowniczka literacka Teatru Norwida, znów razem. Nie w teatrze, Boże broń!, ale na łamach jednego z portali internetowych. Ona w roli pytającej dziennikarki, on – jako bohater wywiadu. Uciemiężony Klemm wylewa swoje żale swojej byłej podwładnej. Ale nie na Jelenią Górę. No, może trochę. Tym razem żali się na całą Polskę i na miasta, których teatry szefów podobnych do pana Wojtka pogoniły na drzewo. Oczywiście tym pierwszym, który – niczym kostka domina – spowodował taką reakcję łańcuchową, był nasz były artystyczny, który teraz dorabia ideologię do mitu o swojej misji. Nieudanej, bo prawie nikt jej nie rozumiał.

(anzol)

Uwaga!
Wszelkie podobieństwo osób i faktów do zdarzeń, które mają miejsce w rzeczywistości, jest na tej kolumnie zupełnie przypadkowe. Dlatego prosimy Czytelników o potraktowanie tych wiadomości zupełnie na poważnie lub z dużym przymrużeniem oka.

Redakcja

Migawką i piórem Jelonki.com

Fot. Konrad Przezdziek

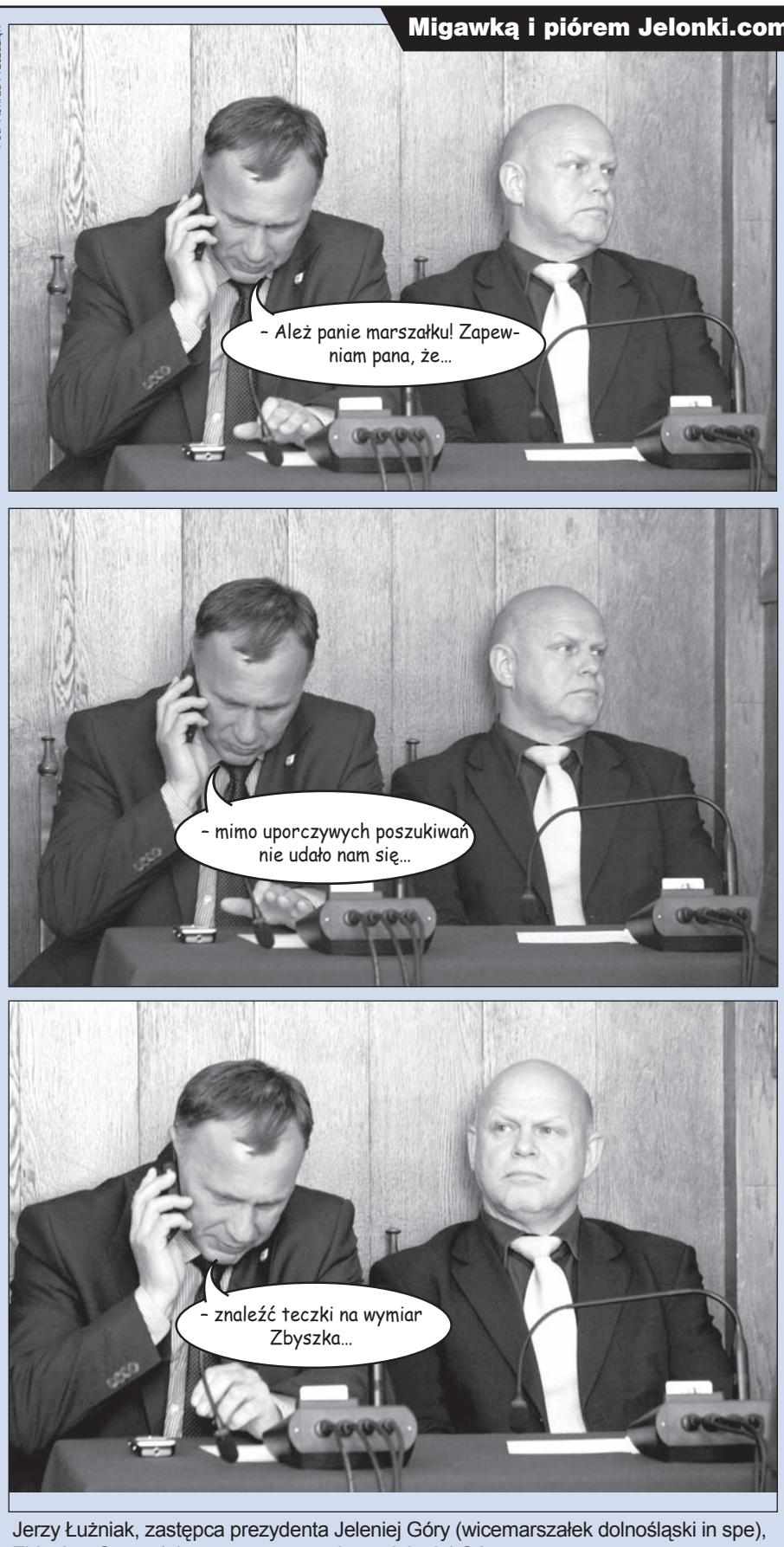

Jerzy Łużniak, zastępca prezydenta Jeleniej Góry (wicemarszałek dolnośląski in spe), Zbigniew Szereniuk, zastępca prezydenta Jeleniej Góry.

anzol

OKIEM NACZELNEGO

Rybitwa I, czyli Golden Beach

Słodkie nieróbstwo już dawno przestało być głównym zajęciem podczas urlopu. Rozentuzjazmowani wolnym dawno zapomnieliśmy o dolce far niente. Są wprawdzie typy, którym do wypoczynku wystarczy kontener piwa i telewizor z serialowym tasiemcem typu „Kasia i Tomek" (bez żadnej aluzji do znanego prezentera i jego przyszłej małżonki). Lub ewentualnie mistrzostwami sportowymi, najlepiej w piłce nożnej. Pilot do jednej ręki, puszka do drugiej, szalik na szyję, żona do garów i można wypoczywać!

Ale nie brakuje też takich, którzy – jak już o tym pisałem – chcieliby na wakacje o Bożym świecie zapomnieć i wyjechać. Okazuje się jednak, że „wyjechać" to łatwo powiedzieć, z wykonaniem gorzej. Bo żeby opuścić mury miasta warto mieć bazę w upatrzonym miejscu relaksu, niekoniecznie camping pełen wyluzowanej młodzieży, która często wakacje traktuje jako okazję do poznania zakazanych uciech świata tego. Przydałaby się też nadbudowa.

Relacje pomiędzy bazą a nadbudową w kontekście filozofii marksistowskiej wyjaśniał niejaki Plechanow, zasłużony „rewolucjonier". Dla przeciętnego wczasowicza baza to tak zwana komfortowa siedziba, a nadbudowa – wszystko to, co tę siedzibę otacza. W czasach, kiedy myśli Plechanowa były podstawą jedynie słusznego światopoglądu, problemu ze znalezieniem bazy i nadbudowy nie było.

Dostawało się skierowanie do ośrodka „Rybitwa 1", z kierownikiem kanciarzem, który na lewo sprzedawał lepsze pokoje krewnym i znajomym królika, kartki na posiłki i dwa tygodnie wolnego. Wszystko za symboliczną w sumie opłatą. Baza – jak znalazł. Za nadbudowę wystarczała plaża i wieczorki rozpoznawczo-zapoznawcze, kiedy to panna Krysia zapraszała do tańca pana Zdzisia – z reguły kończone libacjami w poszczególnych numerach.

Te czasy (dla jednych niestety, dla innych – na szczęście) minęły. Skierowania teraz raczej nikt nie daje, a bazę trzeba sobie samemu znaleźć. Kto myśli, że to prosta sprawa, jest w grubym błędzie. Kłopot z wyborem urasta w tym przypadku do rangi największego problemu, jaki zgotowały nam czasy kapitalizmu. Poszukujący wskakuje do labiryntu tysięcy ośrodków, domów wczasowych, mobilehome'ów (jak z angielska elegancko nazywa się przyczepę na kółkach), kwater, kempingów, pensjonatów, rezydencji, willi, hoteli, spa i innych przybytków lenistwa. I jak tu wskazać ten jeden, w którym na pewno wypocznie się najlepiej?

WŁAŚCICIEL SPRYWATYZOWANEJ „RYBITWY I", KTÓRA TERAZ NAZYWA SIĘ „PENSJONAT GOLDEN BEACH" – NIE NAPISZE PRZECIEŻ, ŻE STĘCHŁE KANAPY Z LAT PRL OBLEKŁ NOWYM POKROWCEM

Przeglądając te oferty i czytając zachęty widzimy siebie sączącego drinki pod parasolem na tarasie błyszczącego luksusem apartamentu wychodzącym prosto na skąpaną w słońcu plażę. Obsługa, oczywiście żeńska i w toplessie, przynosi nam coraz to nowe przysmaki. A kiedy już nic nie robienie nas zmęczy, lub znudzi, taplamy się w jacuzzi, wydalamy siódme poty w saunach i odnawiamy cielsko pod zgrabnymi łapami masażysty. A wieczorem wypuszczamy się na podryw i disco podśpiewując Franka Kimono: „po dużej wódzie dobry jestem w dżudzie". I ten ideał wypoczynku Polaka szaraka zapewni nam każdy gestor turystyki.

Oczywiście: sytuację nieco przerysowałem, ale – zgodnie z zasadami marketingu – właściciel sprywatyzowanej „Rybitwy I", która teraz nazywa się „Pensjonat Golden Beach" – nie napisze przecież, że stęchłe kanapy z lat PRL oblekł nowym pokrowcem. Aby ukryć pewną niegodność doda jednak zdanie, że wspólne łazienki i toalety zapewniają pełną integrację i swojską atmosferę w ośrodku. Oczywiście komfortowym, bo w języku polskim to słowo znaczy znacznie więcej niż jego francuskie źródło „confortable", czyli po prostu wygodny.

Wczasowicz otumaniony fotoshopem (taki program graficzny do obróbki zdjęć, który może sprawić, że śmierdzący gównem wychodek, na fotografii będzie wyglądał jak złoty klozet w hotelu Hilton) i retoryką zachęty, dokona w końcu wyboru i pojedzie za ciężko zarobioną krwawicę do wymarzonego Golden Beach.

Będzie próbował ukryć zmieszanie, kiedy rozpozna w pensjonacie odmalowany na kolorowo gierkowski moloch z betonu, a w właścicielu ostatniego kierownika w Rybitwie, który go orżnął przy przydzielaniu pokoju. Człek zestarzał się nieco, ale oczka cwaniaczka zostały. Podobnie jak cały system wypoczynku w ojczyźnie, który – pod blichtrem kapitalistycznej otoczki – tak naprawdę zmienił się niewiele. Tylko ceny mamy znacznie wyższe.

Konrad Przezdziek

WIDZIANE Z BLISKA

Zajęcia odbywające się w pierwszym tygodniu warsztatów „Lata w Teatrze" były niemalże dla każdego uczestnika czymś wspaniałym. Choć trwały po 6 godzin dziennie, to wszyscy mieliśmy ochotę na więcej, tryskaliśmy energią, zapałem i ze zniecierpliwieniem czekaliśmy na poranek następnego dnia. Dlatego też podczas selekcji poszczególnych grup u wielu warsztatowiczów pojawiły się emocje radości jak i rozczarowanie. Mimo nie do końca trafnej selekcji uczestników, niezadowoleni starali się zakryć ślady zawodu i całą siłą pracować dalej nie patrząc na to, gdzie i u kogo się znaleźliśmy tylko co wyniesiemy z tych warsztatów. I tak było pięknie do mniej więcej drugiego tygodnia, w którym już wszystkie zespoły zaczęły tworzyć własne sceny. A właściwe to zaczęli je tworzyć reżyserzy. Często ich wizje nie zgadzały się z naszymi oczekiwaniami, które polegały na chęci pokazania się na scenie i zaimponowania publiczności. Po wtorkowym pokazie przygotowanych materiałów, niektórzy pozazdrościli grupie Łukasza Dudy świetnych etiud. Nie do końca zrozumieli poczynania Tadeusza Rybickiego i Daniela Jacewicza. Jeszcze więcej wątpliwości przyniosło łączenie scen: okazało się, że każda jest zupełnie inna. Wówczas wyszedł też brak logiki sztuki. Szkoda, że prowadzący nie znaleźni czasu na konsultacje przed rozpoczęciem pracy nad spektaklem. Pewnie ułatwiłoby to wszystkim pracę i doprowadziło do stworzenia naprawdę czegoś niesamowitego i niepowtarzalnego. Zarówno Daniela Jacewicza, Łukasza Dudę jak i Tadeusza Rybickiego stać na to w stu procentach, gdyż każdy z nim jest twórcą nieco innego ale świetnego teatru.

Natasza Sołtanowicz

Twórczy cud chaosu

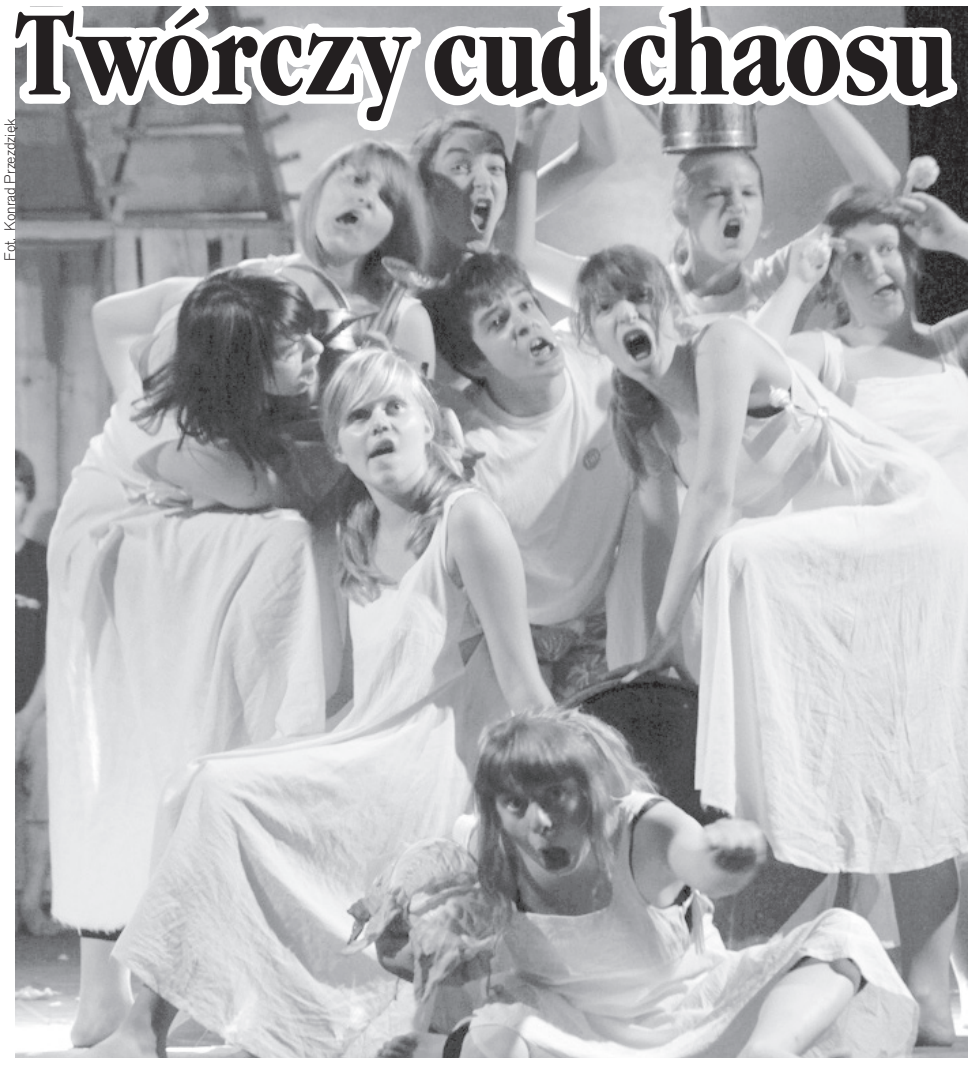

Fot. Konrad Przezdziek

Premierą przedstawienia „Histeryja" zakończył się w minioną niedzielę pierwszy turnus fascynującego projektu Instytutu Teatralnego im. Raszewskiego w Warszawie „Lato w teatrze". Młodzi jeleniogórzanie, których oklaskiwała publiczność w Jeleniogórskim Centrum Kultury, na długo i bardzo pozytywnie.

To była prawdziwa szkoła teatru połączona z intensywnym treningiem nie tylko aktorskim. Trzydzieścioro adeptów sceny dawało z siebie wszystko podczas zajęć z Łukaszem Dudą, Tadeuszem Rybickim oraz Danielem Jacewiczem. Trzech instruktorów i trzy różne osobowości. Trzy odrębne wizje teatru: Rybicki z metafizyką, Jacewicz z antycznym zespoleniem ruchu, muzyki i słowa oraz Duda: rodzimy teatralny kolorysta, niczym Eugene Delacroix (nieco a rebrours) „malujący" aktorami i światłem piękne, piktorialne sceny. Tym różniące się do obrazu, że niczym zaczarowane pejzaże zgrabnie ożywają, intrygują i zarazem zmuszają do refleksji ubarwione wizualizacją Marka Staszaka.

Tegoroczna myśl przewodnia „Lata i w teatrze" to pamięć i tożsamość. W założeniu nawiązanie do lokalności: historii miejsca, w którym się przyszło na świat i spędziło lata dzieciństwa. Cel: uwrażliwienie młodzieży na tak często dziś pomijany aspekt pozytywnego prowincjonalizmu: dojrzenia skarbu tu na miejscu, bez poszukiwania kwadratury koła w wielkich, innych i nieznanych zupełnie przestrzeniach. Rozbudzenie ducha nie tyle lokalnego patrioty, ile człowieka wrażliwego na widziane codziennie pejzaże, pełnego żądzy wiedzy o korzeniach, świadomego swojej egzystencji tu i teraz. Tę tematykę poruszono również podczas zajęć. .

Jednak ten, kto obejrzy „Histeryję", dostrzeże w sztuce niewiele bezpośrednich odwołań do tematyki lokalnej. Pojawiają się jedynie mało czytelne wizualizacje kominów Celwiskozy. Jest za to antyk, pieśni starorosyjskie, nieco dyskoteki. Mnóstwo przenośni i równie dużo metaforyki, której szary widz – bez czucia teatru – nie zrozumie. „Histeryja" powstawała w – jak by to być może określił Krystian Lupa – twórczym chaosie. Dalekim od linearności, do której jesteśmy przyzwyczajeni jako odbiorcy teatru klasycznego. Zresztą: nie miała być to odtwórcza interpretacja z góry narzuconego materiału dramatycznego, ale raczej wciąż trwające poszukiwanie formy. Bardziej zabawa w teatr niż jego tak zwane profesjonalne uprawianie.

Powstało więc dzieło dość niezwykłe, bo będące w sumie jedną wielką etiudą improwizowaną. Akcji nie ma. Kto doszuka jej się w motywie rodzącego się i dojrzewającego chłopaka (Łukasz Szybałdin), który zderza się z różnymi aspektami życia, szybko ją straci, bo brak jej konsekwentnej kontynuacji. Choć oczywiście nie sposób nie zauważyć rodzących się teatralnych talentów: wspomnianego Łukasza Szybałdina, Malwiny Stochy (roztańczonej w bokserskiej scenie), Dominiki Musiał czy też Nataszy Sołtanowicz. Doskonała jest Małgorzata Amarowicz w duecie z Wojciechem Sałaputą i całą grupą Ł. Dudy. Szkoda też, że nie wszyscy dostali szansę, aby błysnąć. Niektóre sceny są po prostu nudnawe.

Ale mimo tych niedoskonałości młodzi ludzie zasłużyli na podwójne brawa i owację na stojąco. I nawet ci, którzy z „Histeryji" wyniosą niewiele, nie mogą zaprzeczyć, że młodzież pod wodzą trzech panów i z pomocą całego sztabu ludzi przygotowującego ten turnus „Lata w teatrze", wykonała kawał dobrej roboty. Sztukę można obejrzeć jeszcze dziś (20 lipca) o godz. 19 w JCK przy ul. Bankowej.

Konrad Przezdzięk

Ciąg dalszy nastąpi

W poniedziałek (20 lipca) rusza drugi turnus LWT w Zdrojowym Teatrze Animacji, a za dwa tygodnie – kolejny w Teatrze im. Norwida. Imprezę wspiera Instytut Teatralny im. Raszewskiego w Warszawie oraz miasto Jelenia Góra. Wszystko pod patronatem Ministerstwa Kultury i Dziedzictwa Narodowego.

POCZET AKTORÓW JELENIOGÓRSKICH

Ten głos powie wszystko

Swoim tembrem barytonu potrafi odnaleźć styl, kreując osobników agresywnych, zakompleksionych, naiwnych i mocnych w gębie, ale w jakiś sposób wewnętrznie czystych. Zaśpiewa też partię operową. To Tadeusz Wnuk, związany z jeleniogórską sceną od 1992 roku. Teatr im. Norwida ma mu do zawdzięczenia wiele ciekawych kreacji, szczególnie z repertuaru klasycznego.

Zanim Jerzy Zoń, wtedy dyrektor Teatru im. Norwida w Jeleniej Górze, zatrudnił Tadeusza Wnuka w 1992 roku w teatrze i zaproponował mu rolę w sztuce Bogdana Rudnickiego „Kontredans", nasz bohater po ukończeniu Wydziału Wokalno-Aktorskiego Akademii Muzycznej im. Karola Lipińskiego we Wrocławiu, był ulubieńcem opolskiej widowni Teatru im. Jana Kochanowskiego (w latach 1990-92).

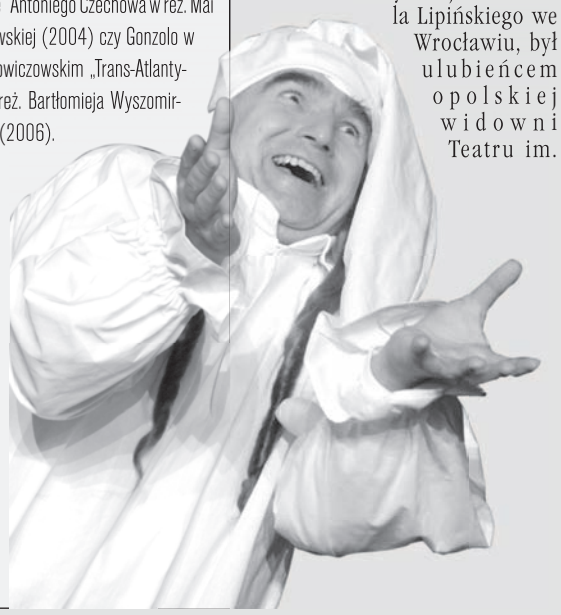

Fot. Jelonka.com

Murem za Wnukiem

Dał się poznać jako znakomity aktor o szczególnym, można nawet powiedzieć – niepowtarzalnym, spiętrzeniu cech charakterystycznych. Gdy za rządów dyrektora artystycznego Wojciecha Klemma zabrakło miejsca dla Wnuka w przyjętej linii programowej na przyszły sezon, po nagłośnieniu sprawy w mediach, nauczyciele języka polskiego upomnieli się o role aktorskie w interpretacji Tadeusza Wnuka, składając osobistą wizytę dyrektorom teatru (funkcję dyrektora naczelnego pełnił wówczas Bogdan Nauka – przyp. red.) i prezydentowi miasta. Dowodem uznania jest również reakcja publiczności - oklaski, dzięki którym aktor przez te 17 lat na jeleniogórskiej scenie nie miał ani chwili zwątpienia w wykonywany zawód.

Fot. Jelonka.com

Galeria klasyki

Wnuk ujawnił najdobitniej swoje specyficzne predyspozycje, stworzył galerię postaci fredrowskich, o silnie podkreślonym kontraście między zewnętrznością a wyrazem wewnętrznym. Dwie z nich w reż. Zygmunta Bielawskiego to stary kawaler i sarmata, gwałtowny, gadatliwy i wybuchowy Cześnik Raptusiewicz z dramatu „Zemsta" w reż. Zygmunta Bielawskiego (1993) oraz przedstawiciel starszego pokolenia stryj Radost, który ma nadzieję wyswatać Gustawa Anieli, córce pani Dobrójskiej z komedii „Śluby panieńskie" (1995).

Wesołością kwitował Wnuk każdy gest, sposób mówienia i poruszania się zasługujące na uznanie kolejne role z dzieł trycznego szlachcica Petruchio o równie ciętym języku, który przybył do Werony w poszukiwaniu panny z dużym posagiem w komedii „Poskromienie złośnicy" w reż. Jurija Krasowskiego (1994), księcia Vincentio w dramacie „Miarka za miarkę" Krzysztofa Pankiewicza (1996) oraz pana Capuletti, ojca Julii w tragedii „Romeo i Julia" Krzysztofa Rekowskiego (2006), najpełniej Aleksandra Fredry; Kacpra, męża pisarki Barbary, brata Tobiasza w inscenizacji „Gwałtu, co się dzieje!" w reż. Andrzeja Bubienia (1997), lichwiarza Łatki, który kupił pod innym nazwiskiem dożywotnie dochody młodego utracjusza w komedii „Dożywocie" w reż. Andrzeja Sadowskiego (2005) oraz stryja Radosta w komedii „List" w reż. Krzysztofa Pulkowskiego (2009).

Szekspirowskie role, ekscenuwidoczniły jego temperament aktorski połączony ze świadomym korzystaniem ze środków wyrazu.

Edukacja przede wszystkim

Aktor znaczną część swej pracy zawodowej poświęcił także dzieciom i młodzieży. Angażując się w edukację teatralną, organizował i prowadził warsztaty (m.in. „Lato w teatrze", które poprowadzi

TADEUSZ WNUK JEST ŻONATY. MA SYNA MICHAŁA, KTÓRY POSZEDŁ W ŚLADY OJCA I STUDIUJE OBECNIE W SZKOLE TEATRALNEJ.

W wielu rolach

Tadeusz Wnuk ma na swoim koncie jeszcze inne role z repertuaru klasycznego. Są wśród nich: Starzec w „Widmie" Stanisława Moniuszki w reż. Roberta Skolimowskiego (1994), Horodniczy w „Rewizorze" Mikołaja Gogola w reż. Jurija Krasowskiego (1995), Kreon w „Antygonie" Sofoklesa w reż. Andrzeja Bubienia (1995), Jajecznica w „Ożenku" Mikołaja Gogola w reż. Siergieja Fiedotowa (1997, 2002), Dimitr w „Braciach Karamazow" Fiodora Dostojewskiego w reż. WiktoraTerelii (1999), Wielki Książę w „Kordianie" Juliusza Słowackiego w reż. Adama Hanuszkiewicza (2001), Piłat w „Mistrzu i Małgorzacie" Michaiła Bułhakowa w reż. Siergieja Fiedotowa (2002), Gruby i przyjaciel z dzieciństwa w „Kartotece" Tadeusza Różewicza w reż. Piotra Łazarkiewicza (2002), Trigorin w „Czajce" Antoniego Czechowa w reż. Mai Kleczewskiej (2004) czy Gonzolo w gombrowiczowskim „Trans-Atlantyku" w reż. Bartłomieja Wyszomirskiego (2006).

Na małym i wielkim ekranie

Jego charakterystyczny wyjątkowo foniczny głos jako lektora można było często usłyszeć w różnych programach dokumentalnych w lokalnym radiu i telewizji DAMI. Wystąpił także gościnnie w produkcjach telewizyjnych emitowanych w telewizji Polsat: serialu kryminalno-sensacyjnym „Fala zbrodni" (2004, 2006) i operze mydlanej „Pierwsza miłość" (2006) w roli lekarza chirurga-transplantologa w Szpitalu Kolejowym we Wrocławiu. Pojawił się także w jednym z odcinków seriali: TVP2 „Biuro kryminalne" (2007) i TVP1 „Tajemnica twierdzy szyfrów" (2007) oraz filmie Jana Jakuba Kolskiego „Afonia i pszczoły" (2009).

Sztuka do drinka

Maciej Lercher częstuje szampanem gości wernisażu swojej wystawy w barze Toxic.

Nie tylko wysokie progi galerii, eleganckie wernisaże z nadętymi VIP-ami i lokalnymi celebrytami, ale swojskie wnętrza lokalów, niekoniecznie wielogwiazdkowych zapraszają artystów, aby mogli pochwalić się swoimi dziełami. W dobie osiągalnych dla użytkowników Internetu i niemal wszystkich twórców ekspozycji wirtualnych coraz bardziej popularne są prezentacje w pubach, barach i kawiarniach.

Jesteś młody lub nieco starszy? Tworzysz i marzysz o wystawie? Jesteś przekonany, że profesjonalna galeria jest poza Twoim zasięgiem, ale mimo wszystko chcesz pochwalić się Twoją sztuką? Nic straconego. W Jeleniej Górze powstają przestrzenie dla sztuki odwiedzane znacznie częściej niż teatrum sacrum malarstwa, rzeźby, (foto)grafiki czy innych instalacji. Na sztukę otwiera się gastronomia.

W miejsce dotychczas zarezerwowaną dla gastronomii i konsumentów różnych drinków wdarły się w miniony poniedziałek (13 lipca) grafiki Macieja Lerchera. Oddalony od centrum bar to kolejny lokal w mieście, który otwiera się na dzieła artystów. Od jedenastu lat zrzeszony w Związku Polskich Artystów Plastyków Maciej Lercher, swoją ostatnią wystawę zaprezentował wraz ze swoim ojcem Markiem Lercherem w Muzeum Karkonoskim.

Anita Hordyj, prowadząca bar „Toxic", nie wystraszyła się sztuki. Wrażenia klientów baru też były pozytywne. Pokazanie w tym nietypowym miejscu prac Macieja Lerchera okazało się dobrym podejściem, żeby przybliżyć grafikę warsztatową ludziom, którzy na co dzień pewnie nie mają czasu, by wybrać się do galerii czy muzeum. Bo te miejsca wciąż mogą jawić się jako zbyt hermetyczne. Może i prace graficzne Macieja Lerchera są nieco odrealnione, jednak czytelne, a ich klimat sprzyja kontemplacji.

Autor długo wyjaśniał chętnym zawiłości techniki graficznej. Okazało się, że – aby powstała jedna miniaturka – trzeba sporego nakładu pracy i cierpliwości. Dzieła M. Lerchera wymagają dłuższej obserwacji, aby w pełni móc podziwiać mistrzostwo kreski i treść każdej z prac. Dlatego warto zajść do Baru Toxic przy ulicy Wolności niekoniecznie tylko na piwo. Jak zapowiadają właściciele placówki, to pierwsza, ale nie ostatnia wystawa w tym miejscu.

Wystawa prezentowana w lokalu gastronomicznym, w którym konsumuje się różne drinki, to zapewne ciekawy eksperyment, ale nie zupełne novum w Jeleniej Górze. Jednym z pionierów koktajlu: sztuka plus konsumpcja był Dariusz Goetze z Galerii Czekoladowej. Regularnie odbywają się tam wystawy fotografii, a pan Dariusz zaprasza do eksponowania swoich dzieł głównie młodych twórców. Jego śladem poszła Agnieszka Romanowska, która jesienią ubiegłego roku zrealizowała cykl „Fotoruszenie". W kilku jeleniogórskich knajpkach zawisły zdjęcia twórców o niekoniecznie nośnych nazwiskach, ale z pewnością godnych indywidualnych ekspozycji. Pomysłodawczyni w tym roku planuje powtórkę wydarzenia.

SZTUKA DO DRINKA TO EKSPERYMENT KORZYSTNY ZARÓWNO DLA ODBIORCÓW, KTÓRZY W BARZE ZETKNĄ SIĘ Z DZIEŁEM, JAK I DLA SAMEGO AUTORA. ZYSKI CZERPIE TEŻ WŁAŚCICIEL PRZYBYTKU, SWEGO RODZAJU MECENAS SZTUKI

Jeszcze dalej z pokazywaniem sztuki poszedł Jacek Jaśko, który już stał się chodzącym symbolem galerii parkanowych. Jego cykl „Pamięć miasta" zawisł w kwietniu na płocie przy placu kard. Wyszyńskiego. Niestety: fotografia okazała się słabsza od natury i zdjęcia częściowo zostały zmyte przez ulewne deszcze.

Sztuka do drinka to eksperyment korzystny zarówno dla odbiorców, którzy w barze zetkną się z dziełem, jak i dla samego autora. Lokale gastronomiczne to jedne z najczęściej odwiedzanych miejsc w naszej miejskiej przestrzeni. Cenzurka wystawiona twórcy przez tłum konsumentów może nie będzie warta tyle, co recenzja krytyka z zadęciem, ale z pewnością da mu wiele do myślenia. I wzbogaci ofertę wystawienniczą miasta.

Konrad Przezdzięk

Zdjęcia Anny Filipiak w Irishpubie, jesień 2008

Tłum przed jednym z wernisaży w Galerii Czekoladowej

Wnętrze lokalu przyjaznego dla sztuki.

Jacek Jaśko i jego galeria parkanowa.

Fot. Jelonka.com

także w tym roku), często był jurorem festiwali teatrzyków dziecięcych czy konkursów recytatorskich. Współpracuje czynnie ze szkołami i Dolnośląskim Ośrodkiem Doskonalenia Nauczycieli.

Jednym z faktów, który utwierdzał Tadeusza Wnuka w przekonaniu, że jako aktor podąża we właściwym kierunku, był przyznany w 1995 roku Srebrny Kluczyk, nagroda dla najpopularniejszego aktora w IV plebiscycie popularności. Kolejną nagrodę Srebrnego Kluczyka przyniosły mu w 2006 roku dwie kreacje – wspomniana rola Łatki w komedii Aleksandra Fredry „Dożywocie" w reż. Andrzeja Sadowskiego oraz postać biskupa Monseleta, którego przeraża możliwość utraty doczesności, a niezgodnie z przesłaniem Ewangelii brzydzi się chorymi i odpycha ich od siebie w przedstawieniu Petera Barnesa „Czerwone nosy" w reż. ówczesnej dyrektorki artystycznej teatru, Małgorzaty Bogajewskiej.

Na scenie natomiast zaskarbił sobie serca wielu jeleniogórzan – nie tylko najmłodszych – charakterystycznymi rolami dalszoplanowymi w spektaklach lekkich oraz pełnych ruchu i piosenek wpadających w ucho. Zagrał w kilkunastu tego typu sztukach. W przedstawieniu na podstawie powieści napisanej przez Kornela Makuszyńskiego „Przyjaciel wesołego diabła" (1998) w reż. ówczesnego dyrektora teatru Grzegorza Mrówczyńskiego wystąpił w roli Gubernatora, który ukrywał pod maską pozornej srogości wrażliwą i dobrą z gruntu naturę. Występy Tadeusza Wnuka w stworzonych z myślą o dzieciach sztukach ujawniły nie tylko możliwości i znajomość teatralnego rzemiosła, ale przede wszystkim podkreśliły jego prawdziwy i nieprzeciętny kunszt wokalny.

Konrad Przezdzięk

PRZESZŁOŚĆ ZAPISANA W FOTOGRAFII

Celności odpowiedzi i szczęścia w losowaniu gratulowaliśmy w miniony wtorek panu Aleksandrowi Orłowskiemu z Jeleniej Góry, który jako jeden z nielicznych prawidłowo odpowiedział w naszej tradycyjnej „Fotozagadce". A pytaliśmy o przeszłość budynku dzisiejszego Zespołu Szkół Technicznych „Mechanik".

Miejsce znane, więc odpowiedzi przysłali Państwo bardzo dużo. Większość z nich częściowo prawidłowych, ale tylko niewielu Czytelników uwzględniło część pytania o patrona koszar. A był nim Alfred hrabia von Waldersee – jak napisał pan Aleksander. Postać hrabiego, która uwieczniona na pomniku charakteryzowała ten zakątek aż do lat 20. XX wieku, jest dziś zupełnie zapomniana.

A na przełomie XIX i XX stulecia graf był u szczytu sławy. Bohater wojny francusko-pruskiej, w glorii zwycięzcy został odznaczony najcenniejszymi orderami, w tym Krzyżem Żelaznym I klasy. Był szefem sztabu armii niemieckiej. Wsławił się także dowodzeniem korpusem ekspedycyjnym, który tłumił tzw. powstanie bokserów w Chinach, a w 1900 roku zobył Pekin. Na fali tej popularności imię hrabiego przybierały różne jednostki wojskowe, w tym jeleniogórska... Pomnik przeniesiono w latach 20. na Promenadę (dziś Bankowa), gdzie dotrwał do 1945 roku....

Powróćmy jednak do miejsca naszej zagadki. – Budynki, w których mieści się obecnie Zespół Szkół Technicznych „ Mechanik " pochodzą z 1788 roku. Początkowo znajdowały się tu rafineria cukru oraz mieszkania dla przybyłych aż z Hamburga pracowników. To właśnie tu po raz pierwszy na świecie chemik Franz Achard wyprodukował cukier z buraka cukrowego (a nie, jak dotychczas z trzciny cukrowej). Mamy więc się czym pochwalić! – pisze do nas pan Jacek Kudosz, który w ciekawy sposób opisał ten fragment Jeleniej Góry.

– Słodycz wyprodukowana przy dzisiejszej ulicy Obrońców Pokoju była dwa razy tańsza od tej pochodzącej z trzciny cukrowej, co oznaczało swoistą rewolucję cukrową na skalę światową. W 1800 roku podczas podróży dyplomatycznej przyszły prezydent USA, John Quincy Adams odwiedził również ową rafinerię. Obserwując proces powstawania cukru oraz degustując go, stwierdził, że ten pochodzący z buraka nie jest tak słodki, jak trzcinowy – czytamy.

– Wiek XIX przyniósł pewne zmiany. Na ulicy Hospitalstrasse (czyli Szpitalnej), dzisiaj Obrońców Pokoju, w budynkach dawnej cukrowni zorganizowano magazyn prochu. Powstał także lazaret (szpital dla rannych i chorych żołnierzy) oraz dom opieki – opisuje nasz Czytelnik. Jacek Kudosz.

Na starym zdjęciu jest jeszcze jeden element, o którym warto wspomnieć: tory tramwajowe. Fotografia powstała jeszcze przed 1914 rokiem, kiedy to zlikwidowano najstarsze w mieście połączenie tramwajowe Koszar Neumanna z dworcem kolejowym.

KOLEJNA FOTOZAGADKA: W KAŻDY WTOREK NA WWW. JELONKA.COM PATRONEM KONKURSU JEST WYDAWNICTWO AD REM

W 1858 roku budynki zaadaptowano na koszary wojskowe V Pułku Jegrów (strzelców) Neumanna. Do koszar wchodziło się przez Bramę Wojanowską, która została tam przeniesiona po rozebraniu murów miejskich okalających miasto (obecnie kartusze z owej bramy wróciły już na swoje miejsce, czyli na ulicę Konopnickiej) – kończy Linia wiodła od dzisiejszego placu Niepodległości, pl. Wyszyńskiego (wtedy Promenada) oraz Podwalem (wówczas Aussere Burgstr.) i Obrońców Pokoju (Hospitastr.) aż pod Bramę Wojanowską. Linię zamknięto po wybuchu I Wojny Światowej.

(tejo)

Wszystkim Państwu gratulujemy znajomości naszej lokalnej historii, a pana Aleksandra zapraszamy do nas, do redakcji przy ulicy Skłodowskiej-Curie 12/2 po odbiór nagrody od Wydawnictwa AD REM, lidera na lokalnym rynku edytorskim.

O KROK OD TRAGEDII PRZEZ GAPIOSTWO

Fot. Angela

Fot. Angela

W miniony piątek w Piechowicach nieopodal fabryki ceramiki Polcolorit kierujący suzuki z Karpacza nie zauważył nadjeżdżającego główną drogą krajową nr 3 samochodu ciężarowego z naczepą marki Scania prowadzonego przez kamiennogórzanina i wjechał mu prosto pod koła. – Sprawca nie zatrzymał się na znaku stop, nie dostosował się do znaku nakazującego ustąpienie pierwszeństwa pojazdom na drodze krajowej nr 3 i wjechał wprost pod prawidłowo jadący samochód marki Skania w wyniku czego doszło do zderzenia czołowego tych dwóch pojazdów – mówi mł. asp. Kacper Krauze z Wydziału Ruchu Drogowego w Jeleniej Górze. Sprawca kolizji został zabrany do szpitala. Lekarze na miejscu zdarzenia stwierdzili, że jego stan zdrowia jest stabilny. Odniósł ranę ciętą ucha i doznał wstrząśnienia mózgu. Dalsze badania zostaną przeprowadzone w szpitalu wojewódzkim w Jeleniej Górze. Samochód suzuki został natomiast bardzo poważnie uszkodzony. Obydwaj kierowcy byli trzeźwi. Na drodze powstały znaczne utrudnienia w ruchu, który prowadzono tam wahadłowo.

(Angela)

Gmach SD pod młotek

Fortunę zamierza zarobić Stronnictwo Demokratyczne na sprzedaży swojego majątku. Jelenia Góra jest jednym z kilku miast w Polsce, gdzie partia ma własną nieruchomość. Chodzi o kamienicę przy ulicy Wolności 29, w której do dziś mieszczą się lokalne ogniwa SD. Teraz sprzedaż budynku ma być receptą na pozyskanie przez partię sporej gotówki. SD w całym kraju ma kilka nieruchomości, w tym budynki warte fortunę, choćby dawną siedzibę Centralnego Komitetu przy ul. Chmielnej w Warszawie. Nowy szef partii Paweł Piskorski wyprzedając ten majątek chce zarobić pieniądze potrzebne na przyszłoroczną kampanię prezydencką z Andrzejem Olechowskim jako kandydatem partii. SD nie może czerpać zysków z wynajmu, bo łamie to ustawę o partiach politycznych. Stronnictwo pozazdrościło wielkiej kasy Platformie Obywatelskiej oraz Prawu i Sprawiedliwości. Te formacje kosztują podatników odpowiednio: 38 i 35 milionów złotych rocznie. Piskorski szacuje, że z prywatyzacji majątku SD można uzyskać nawet 120 milionów złotych.

(tejo)

Fot. K. Piotrowski

ECHA NASZYCH PUBLIKACJI

Po artykule „Fatum trzynastki" z 22 czerwca, napisała do nas Barbara Jaśniewicz, dyrektor SP nr 13. Na jej polemikę zamieszczoną w poprzedniej Jelonce w tym tygodniu odpowiadają Krzysztof Zaborski, dyrektor Amicisa, oraz Małgorzata Jaskólska, była dyrektor „trzynastki".

– W punkcie 2 dyrektor Jaśniewicz pisze, że prowadzę jakąś działalność gospodarczą pod nazwą Amicus. Jest to nieprawda. Prowadzę działalność oświatową, posiadam uprawnienia szkoły publicznej, świadectwa ukończenia tej placówki są wszędzie honorowane, a szkoła podlega wszelkim rozporządzeniom ministra edukacji.

Pani Barbara Jaśniewicz pisze, że z dokumentacji wynika, iż dotychczas nie wypowiedziałem jej umowy najmu, która obowiązuje do 31 sierpnia 2009 roku. Owszem nie wypowiedziałem umowy, ponieważ po pierwsze początkowo nie miałem zamiaru opuszczania tej szkoły, skoro tyle remontów i pracy w nią włożyłem, a poza tym w 27 lutego br. przed samymi feriami otrzymałem pismo, że pani dyrektor Jaśniewicz nie zamierza przedłużyć mi umowy najmu na kolejne lata. Nie mogłem wypowiedzieć umowy w ciągu roku szkolnego, bo złamałbym ustawę o systemie oświaty. Szkoły nie można zamknąć z miesiąca na miesiąc

Pani dyrektor pisze, że zależy jej na podniesieniu efektywności kształcenia oraz stworzenia optymalnych warunków nauczania i wychowania dla dzieci, nad którymi sprawuje opiekę i za które czuję się odpowiedzialna. Czy wyposażenie szkoły w salę multimedialną, nowy sprzęt i komputery w tym przeszkadzało? W maju tego roku spotkałem się z radą rodziców i pytałem, czy rzeczywiście są przeciwni by uczniowie Amicusa byli w tej szkole. Okazało się, że to pani dyrektor nastawiała przeciwko nam radę rodziców. Nie słyszałem o żadnym przypadku uderzenia czy znęcania się nad jakimś maluchem przez młodzież.

W punkcie piątym pani dyrektor Jaśniewicz pisze również, że do dnia dzisiejszego nie przedstawiłem żadnego dokumentu potwierdzającego fakt, że jakiekolwiek mienie znajdujące się na terenie SP nr 13, jest moją własnością. Przedstawione pismo z dnia 29.06.09 zawiera wykaz jakiegoś sprzętu i numery faktur (kopie nie są jednak dołączone do pisma). To pani dyrektor musi okazać się dokumentem, co jest na stanie szkoły. Jeśli sporny sprzęt nie został zewidencjonowany, to trzeba wyjaśnić, do kogo on należy. Bo tylko to jest mieniem szkoły, co jest wpisane w książce inwentarzowej. Natomiast jeśli ktoś coś szkole ofiaruje, to pani dyrektor powinna mieć na to dokument czyli tzw. PT, który jest podpisany przez dwie strony i wówczas jest on wprowadzany do ewidencji szkoły. Jeśli władze miasta zwrócą się po kserokopię faktur, oczywiście je otrzymują. Dla mnie dyrektor Jaśniewicz nie jest organem kontrolnym.

Odpowiadając na zarzuty, że sprzęt należący do Amicusa nie jest oznakowany informuję, że co jakiś czas robiłem protokoły przekazania sprzętu SP nr 13 i nie było potrzeby po nim mazać. Pozostały sprzęt miałem w swojej ewidencji komputerowej. A druga sprawa, to sprzęt szkoły również nie był znakowany. W tym roku pani dyrektor po cichutku zaczęła go oznakowywać. Poza tym ja na chwilę obecną, na podstawie tych „jakiś" dokumentów i jakiś faktur swój sprzęt odebrałem. Nie mogę odzyskać tylko tego, co jest pozamykane w magazynach, do których nie ma kluczy (co na marginesie jest niezgodne z przepisami BHP).

W punkcie ósmym czytamy, że gazeta pisze o setkach tysięcy złotych zainwestowanych w wyposażenie szkoły przez Amicusa bez podania wykazu konkretnych rzeczy lub czynności wykonanych(...), i że w chwili obejmowania funkcji dyrektora szkoły pani Jaśniewicz podjęła decyzje o remoncie szkoły. To jest kłamstwo. Na wszelkie wykonane czynności i zakupiony sprzęt, który szkole przekazałem, mam faktury i mogę je w każdej chwili okazać. A szkoła przed zmianą dyrektora była już wyremontowana i to jest zasługa nie pani Jaśniewicz, ale dyrektor Jaskólskiej. Zasponsorowałem też farby na remont korytarzy, który został wykonany za sprawowania funkcji dyrektora przez panią Jaśniewicz. Ja kupiłem farbę (na co mam faktury), i woźni pomalowali korytarze.

– Nigdy nie mówiłem, że Szkoła Podstawowa nr 13 funkcjonuje tylko dzięki Amicusowi i bez niego upadnie. Jednak z całą odpowiedzialnością stwierdzam, że przez cały czas korzystania z jej pomieszczeń doposażyłem i remontowałem szkołę na niemałe sumy, za co mi jak widać „odpowiednio" podziękowano.

Krzysztof Zaborski.

Fot. Archwium

Małgorzata Jaskólska
Była dyrektor SP nr 13

Przez dziesięć lat, kiedy byłam dyrektorem szkoły, współpraca SP 13 z Amicusem układała się bardzo dobrze. Nie wpłynęła też do szkoły żadna skarga od rodziców, którzy byliby przeciwni współistnieniu tych dwóch szkół w budynku SP nr 13. W oświacie nigdy nie było dość pieniędzy, a dyrektor Zaborski był deską ratunku. Rodzice wielokrotnie byli wdzięczni za dofinansowanie przez dyrektora Zaborskiego nagród dla uczniów placówki, czy doposażenia szkoły. Odpowiadając natomiast na zarzuty pani dyrektor dotyczące palenia papierosów czy używania wulgaryzmów na korytarzach przez uczniów Amicusa, z pełną odpowiedzialnością podkreślam, że te dwie szkoły nie zazębiały się. Uczniowie Amicusa wchodzili do szkoły, kiedy już wszystkie dzieci z podstawówki kończyły zajęcia i szły do domu. Ostatnie zajęcia uczniów szkoły podstawowej kończyły się o 14.10, a wykłady dla słuchaczy Amicusa zaczynały się o 15.30. W punkcie 9 pani Jaśniewicz pisze, że nic nie wie o złych relacjach czy konfliktów dyrekcji z pracownikami szkoły, a opinie naszego tygodnika uważa, za niewiarygodne i nierzetelne. O tym jakie są relacje między obecną panią dyrektor a pracownikami świadczy liczba ludzi, którzy z tej szkoły odeszli tuż po zmianie dyrektora. To killu bardzo dobrych nauczycieli, sekretarka, księgowa, pielęgniarka, kierownik administracyjny i kilku innych sumiennych pracowników obsługi i administracji. Dziwi mnie fakt, że nikt z urzędu miasta się tym nie zainteresował.

Ceramica Polcolorit kafli nie wyrzuciła

Po naszym artykule dotyczącym wyrzuceniu około 200 ton wybrakowanych nowych kafli ceramicznych przy ulicy Dębowej i Sudeckiej, producent przedstawił nam dokumenty, z których wynika, że na wywóz tych materiałów miał podpisaną umowę z firmą Ekomab. Wykonawca wziął pieniądze za usługę, lecz zamiast wywieźć nieczystości na śmietnisko, wyrzucił je na teren należący do miasta.

W oświadczeniu producenta płytek ceramicznych Ceramica Polcolorit czytamy: „W dniu 01.07.08 roku Polcolorit S.A. podpisał umowę z firmą Ekomab na odbiór wybrakowanych wyrobów ceramicznych. Przy podpisywaniu umowy firma Ekomab oświadczyła, że posiada wszelkie wymagane przepisami ustawy o odpadach z dnia 27 kwietnia 2001 pozwolenia na odbiór, transport, wykorzystanie i przejęcie odpowiedzialności za odbierany odpad objęty umową. Składowanie wybrakowanych wyrobów ceramicznych w miejscach do tego nieprzeznaczonych odbyło się przez firmę Ekomab bez jakichkolwiek uzgodnień z firmą Polcolorit S.A. i nie należy łączyć faktu składowaniu w/w wyrobów w miejscach do tego nie przeznaczonych ze świadomym i celowym działaniem firmy Polcolorit S.A. Po interwencji zarządu Polcolorit S.A. firma Ekomab rozpoczęła w dniu 13.07.2009 roku czyszczenie zalegających wybrakowanych wyrobów ceramicznych z miejsca do tego nieprzeznaczonego.

Zarząd Polcolorit S.A. informuje też o zakończeniu współpracy z firmą Ekomab.

Jej pełnomocnik w rozmowie telefonicznej potwierdził nam zgodność w/w treści z prawdą. Nie chciał jednak komentować samego faktu i przyczyn wyrzucenia płytek ceramicznych w miejsca do tego przeznaczone.

(Angela)

REKLAMA

GIERUS Kancelaria Odszkodowawcza

- Miałeś/-łaś wypadek będąc kierowcą, pasażerem lub pieszym?
- Uległeś/-łaś wypadkowi przy pracy?
- Ubezpieczyciel nie wypłacił Ci należnego odszkodowania lub rażąco je zaniżył?
- Czujesz się poszkodowany/-a w jakikolwiek inny sposób...?

ZGŁOŚ SIĘ DO NAS - Z NAMI NIE PODARUJESZ!
BEZ ŻADNYCH OPŁAT WSTĘPNYCH
Jelenia Góra, ul. Bankowa 36 III piętro, p. 309
Tel. 075 644 01 22

POMOC W KAŻDYM WYPADKU

KRÓTKO Z MIASTA I REGIONU

Tragedia na obwodnicy

W minioną sobotę doszło do wypadku ze skutkiem śmiertelnym na ulicy Kamiennogórskiej w Kowarach. Kierujący samochodem marki BMW zaczął wyprzedzać inny samochód. W trakcie wykonywania manewru stracił panowanie nad kierownicą, wpadł w poślizg i uderzył w przydrożną barierkę.

Samochód uległ rozbiciu a czwórka jadących pojazdem doznała ciężkich obrażeń. Niestety, jeden z pasażerów nie przeżył, pozostali trafili do szpitala.

Uwaga na żmije!

Na górskich szlakach, w lasach i wiejskich dróżkach promienie słońca wabią żmije, których spotkać można coraz więcej. Idąc w góry trzeba zakładać wysokie buty, których cholewka sięga poza kostkę. To uchroni nie tylko przez skręceniem nogi na nierównym podłożu, ale również przed atakiem żmii. W razie ukąszenia trzeba zapobiec rozprowadzeniu jadu w organizmie i jak najszybciej udać się do lekarza.

Potrąciła rolkarkę

Kierująca pojazdem marki Audi nie zatrzymała się w miniony piątek przed pasem dla rowerzystów i potrąciła kobietę jadącą na rolkach. Na szczęście poszkodowana wyszła z opresji niemal bez szwanku. Nie może jednak zrozumieć znieczulicy i brawury sprawczyni, która uciekła z miejsca zdarzenia.

Do incydentu doszło przy al. Jana Pawła II na skrzyżowaniu przy stacji benzynowej Shell w Jeleniej Górze.

W gawędzie i piosence

Warto już teraz pomyśleć o udziale w XXVI Turnieju „Region jeleniogórski w gawędzie, poezji i piosence". Do 15 października każdy uczestnik może zgłosić trzy wiersze lub prozę o łącznej objętości nie przekraczającej pięciu stron maszynopisu. Każdy tekst musi być opatrzony godłem. W zmaganiach mogą wzięć udział dzieci i młodzież oraz dorośli. Dla młodszych będą nagrody rzeczowe, dla starszych – pula 1500 złotych. Adres: Osiedlowy Dom Kultury

ul. K. Trzcińskiego 12 58-506 Jelenia Góra.

KOSZTOWNE LECZENIE RAN

Wójt Gminy Mysłakowice, Zdzisław Pietrowski spotkał się w miniony czwartek w Warszawie z Tomaszem Siemoniakiem, sekretarzem stanu Ministerstwa Spraw Wewnętrznych i Administracji. Rozmawiał na temat pomocy finansowej w usuwaniu skutków powodzi w podtopionych wsiach.

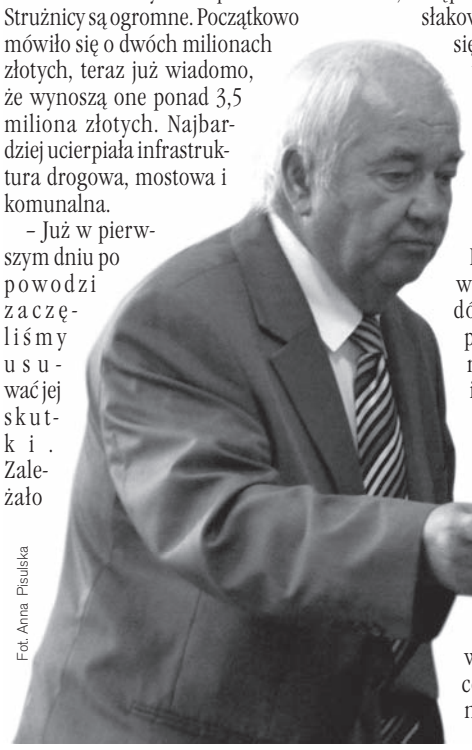

Fot. Anna Pisulska

– Jeszcze nie wiem, jakie zostaną nam przyznane konkretne środki – powiedział nam wójt Pietrowski. Straty w Karpnikach i Strużnicy są ogromne. Początkowo mówiło się o dwóch milionach złotych, teraz już wiadomo, że wynoszą one ponad 3,5 miliona złotych. Najbardziej ucierpiała infrastruktura drogowa, mostowa i komunalna.

– Już w pierwszym dniu po powodzi zaczęliśmy usuwać jej skutki. Zależało nam na tym, żeby mieszkańcy nie mieli problemów z dojazdem do swoich posesji. – mówi Jerzy Wateha, zastępca wójta gminy Mysłakowice. – Udało nam się już wyremontować część dróg. Nie ukrywamy jednak, że liczymy na pomoc z zewnątrz.

Straty liczy jeszcze Gmina Podgórzyn. Największych nakładów finansowych po powodzi wymagają Borowice i Przesieka. W tym roku od nagłej fali wody udało się uchronić sam Podgórzyn. – Cały czas kontaktowaliśmy się z pracownikami zbiornika Sosnówka. W momencie gdy woda w rzece niebezpiecznie się podnosiła, wypuszczaliśmy ją do niego. W ten sposób uchroniliśmy gminę od jeszcze większych strat. – mówi Marek Piwowarski, zastępca wójta Gminy Podgórzyn.

– Prowadzimy także działania profilaktyczne. Mamy już pewne wskazówki, dotyczące tego, co zrobić, żeby w przyszłości uniknąć podobnych podtopień np. pogłębić cieki wodne i założyć „wodospusty" – dodaje.

(Ania)

Fot. Anna Pisulska

Tylko po sześć tysięcy

Straty w wyniku powodzi poniósł cały powiat. Na razie nie wiadomo jednak, kiedy starostwo rozpocznie konkretne prace związane z usuwaniem jej skutków. Zależy to od środków finansowych, jakie uda się pozyskać na ten cel.

Sami powodzianie mogą ubiegać się o jednorazową pomoc finansową na remont domów. Maksymalnie otrzymają 6 tysięcy złotych. Wnioski w tej sprawie należy składać do Gminnych Ośrodków Pomocy Społecznej. Także starostwo zajmie się odbudową zniszczonego mostu w Strużnicy. Mimo deklarowanej przez ministra obrony Klicha pomocy ze strony wojska, póki co wsparcia nie widać.

ZABÓJCZY ROZWÓJ POD ŚNIEŻKĄ

Rocznie Karpacz udziela prawie tylu noclegów co Wrocław. To jeden z argumentów zwolenników ochrony krajobrazu, przeciwstawiających nadmiernej rozbudowie kurortu.

– Nie godzimy się na zabetonowanie Karpacza. To dla nas wyjątkowe miasteczko, kojarzące się z cudownymi miejscami. Niestety poprzez nadmierną rozbudowę traci ono swój urok. Włodarze miasta zgodzili się na wycięcie pięknych drzew, żeby w ich miejscu powstał nowy obiekt – mówi Mirosław Rzepka, zastępca prezesa Stowarzyszenia Ochrony Krajobrazu i Architektury Sudeckiej (SOKIAS).

Członkowie organizacji chcą wpływać na to, co dzieje się w mieście pod Śnieżką i ustalić, w jakim kierunku powinno się ono rozwijać. Dlatego też stworzyli ankietę, skierowaną do turystów. Zawarli w niej pytania dotyczące ich preferencji i oczekiwań. – Czy przyjeżdżają do Karpacza, żeby wypocząć, pochodzić po górach i oddać się białemu szaleństwu. Czy liczą raczej na dobrą zabawę i nocne rozrywki? – to przykładowe pytania. Badania mają rozwiać wątpliwości, dotyczące wątpliwego sensu budowania kolejnych obiektów turystycznych. – Nikt nie ma monopolu na wiedzę, jeżeli turyści stwierdzą, że chcą przyjeżdżać w góry, żeby się dobrze bawić to wtedy budowanie hoteli i kasyn będzie miało sens – mówi Mirosław Rzepka.

Władze kurortu sądzą, że jego rozbudowa wcale nie jest nadmierna. Nie przekonują go nawet argumenty o problemach komunikacyjnych i korkach, jakie tworzą się już na początku Mysłakowic, kiedy gros osób wjeżdża do Karpacza. – Problemów nie stwarzają ludzie, przyjeżdżający w Karkonosze na dłuższy pobyt, ale jednodniowi turyści. To głównie oni zajmują wszystkie parkingi w mieście – tłumaczy Ryszard Rzepczyński, zastępca burmistrza Karpacza.

Fot. Ania

ZAPYTALIŚMY 10 TURYSTÓW O TO, CZY SĄ ZADOWOLENI Z POBYTU W KARPACZU. TYLKO DWÓCH STWIERDZIŁO, ŻE NIE. BARDZO SIĘ NAM TU PODOBA, ŻAŁUJEMY, ŻE MUSIMY STĄD WYJEŻDŻAĆ. – POWIEDZIAŁ PAN ROBERT Z POZNANIA WRAZ Z 6-LETNIĄ OLĄ.

Opracowany jest także projekt budowy wewnętrznej obwodnicy miasta. Pozwoli ona ominąć centrum i w miarę szybko dojechać do danego hotelu lub centrum. – Mówienie, że nasze miasto jest nadmiernie rozbudowywane mija się z celem. Kiedy pytam się przeciwników powstawania kolejnych obiektów, które z nich nie powinny powstać, nie potrafią udzielić odpowiedzi.

Mirosław Rzepka tłumaczy, że po prostu w pewnym momencie trzeba powiedzieć stop i nie zgadzać się na budowanie kolejnego budynku. – Karpacz udziela prawie tylu noclegów, co Wrocław. W końcu turyści nie będą do nas przyjeżdżać, bo wybiorą sobie inne miejsce, gdzie faktycznie będą czuli bliskość z naturą – dodaje. Stowarzyszenie SOKiAS, żeby uwiarygodnić swoje przemyślenia, zorganizowało spotkanie, na które zaproszono naukowców. Wypowiadali się m. in. dr Stanisław Bocheński z Politechniki Wrocławskiej, dr Jacek Potocki z Uniwersytetu Ekonomicznego we Wrocławiu i wielu innych.

Wnioski, jakie uzyskano po wykładach, nasuwają stwierdzenie, że nadmierna rozbudowa Karpacza może spowodować, że miasto stanie się mniej atrakcyjne dla turystów. Pozostaje więc poczekać na wynik ankiet, które pozwolą sformułować ostateczne wnioski.

Anna Pisulska

„ORLIK" Z WIDOKIEM NA ŚNIEŻKĘ

Wicepremier i minister spraw wewnętrznych Grzegorz Schetyna uroczyście otworzył 13 lipca trzy nowe kompleksy sportowe na Dolnym Śląsku. Wśród nich znalazły się obiekty w Janowicach Wielkich oraz w Ściegnach w powiecie jeleniogórskim oraz w Wojcieszowie w powiecie złotoryjskim.

Wybudowano je w ramach programu rządowego „Moje boisko – Orlik 2012". Wicepremierowi towarzyszyli m. in. Rafał Jurkowlaniec, wojewoda dolnośląski, wicemarszałek Sejmu Jerzy Szmajdziński oraz marszałek dolnośląski Marek Łapiński i szef sejmiku Jerzy Pokój. Licznie przybyli także samorządowcy z Jeleniej Góry i powiatu. Wielu z nich uznało, że boisko przy Szkole Podstawowej im. W.S. Reymonta w Ściegnach jest najładniejszym „Orlikiem", bo z widokiem na Śnieżkę. Były też strzały honorowe lokalnych VIP-ów. W Ściegnach wszystkich zaskoczyła Anna Latto, wójt Gminy Podgórzyn, która strzeliła celną bramkę. Ideą budowania boisk jest rozpowszechnienie wśród społeczeństwa sportu i aktywnego spędzania czasu.

(Ania)

Fot. Ania

Tradycyjne przecięcie wstęgi.

Wójt Anna Latto nie pudłuje!

Fot. Ania

Stateczkiem po Pilchach

Fot. Tejo / Archwium

Tłum pasażerów ledwo mieści się w pociągu, który zmierza ku największemu akwenowi w pobliżu Jeleniej Góry. Letnicy wysiadają na przystanku Bobrowice (Pilchowice Zapora) i zmierzają ku brzegom akwenu. Czeka tam na nich kąpielisko ze stateczkiem jako główną atrakcją.

Tak wyglądają kadry z filmu dokumentalnego Wiktora Werca, który w 1946 roku uwiecznił wyjazd na letnisko. Ale i tak może wyglądać rzeczywistość współczesna. Jeszcze tego lata mieszkańcy Jeleniej Góry i okolic, a także przyjezdni turyści będą mogli na popularnych „Pilchach" popłynąć w godzinny rejs statkiem. Nowa atrakcja na zalewie pojawi się dzięki pasji mieszkańca Janowic Wielkich, który swoim uporem pokonał wszelkie przeciwności losu, przeszedł formalną drogę pozwoleń i obecnie zmaga się z ostatnimi naprawami łódki.

STATEK WYCIECZKOWY, PRZYSTAŃ I INNE ATRAKCJE DLA LETNIKÓW, W TYM SCHRONISKO – TAKA INFRASTRUKTURA BYŁA NA JEZIORZE PILCHOWICKIM W DAWNYCH CZASACH. JEST SZANSA NA CZĘŚCIOWE NAWIĄZANIE DO TAMTEGO OKRESU

O dacie dziewiczego rejsu zadecyduje dostarczenie właścicielowi statku ostatnich części, jakie są niezbędne do jego naprawy. Statek, który już niebawem będzie cieszył turystów, pochodzi z 1954 roku i niegdyś służył jako łódź inspekcyjna. Po przeróbkach i naprawach obecnego właściciela stał się on statkiem pasażerskim na około 12 – 15 osób i wymiarach 9 metrów długości i 3 metrów szerokości.

Rejs tym statkiem ma trwać godzinę i kosztować mniej niż 20 złotych, choć ostateczna decyzja co do ceny jeszcze nie została podjęta. Za sterami nowej atrakcji zasiądzie właściciel statku i pomysłodawca atrakcji, 63-letni Kazimierz Angielski, emerytowany mieszkaniec Janowic Wielkich, który mówi o sobie żartobliwie „marynarz z gór".

– Jestem żeglarzem, lubię wodę, przez pięć lat prowadziłem kolorowe Jeziorka w Wieściszowicach, ponad dwadzieścia razy wyjeżdżałem na Mazury, mam sportowy jacht i po prostu mam do tego słabość – mówi Kazimierz Angielski. – Poza tym mam widokówki z 1941 roku, na których na zalewie Pilchowickim są trzy kajaki, siedem łódek wiosłowych i pomost do dobijania statków.

Pomysł nie jest więc nowy. Jest to powrót do tego, co kiedyś już tu było. Przy budowie zapory wybudowano cztery cyple m.in. przy dworcu kolejowym, w miejscu gdzie Bóbr wpływa do jeziora Pilchowickiego i przy byłym schronisku na cyplu. Na zaporze jest 250 hektarów wody i pomyślałem, że warto to wykorzystać – dodaje.

Angelika Grzywacz

Fot. Archwium

Po tafli jeziora Pilchowickiego może pływać podobny statek

Czyja woda?

Przez długi czas toczył się też spór kompetencyjny, do kogo należy akwen i kto miałby wydać zgodę na jego udostępnienie. – Obecnie otrzymaliśmy pismo z upoważnienia wojewody nakazujące przeprowadzenie postępowania administracyjnego w celu ostatecznego ustalenia właściciela tego terenu – mówi starosta lwówecki, Artur Zych. – Mam jednak zgodę na podpisanie umowy na wydzierżawienie tego terenu na czas określony na trzy lata. Po przeprowadzeniu tego postępowania i ustaleniu właściciela umowa zostanie przedłużona na 10 lat.

WASZE FOTKI NASZE POCIECHY

Chcesz zobaczyć swoją pociechę w gazecie? Teraz masz okazję. Przyślij zdjęcie do naszej redakcji na adres:
ul. Curie-Skłodowskiej 13/2, 58-500 Jelenia Góra lub
e-mailem: angelikakonik@wp.pl

ROŚNIE KRAINA DARKA MILIŃSKIEGO

Replika średniowiecznego grodu otoczona ogrodzeniem z ostrokołów powstaje na niezagospodarowanym dotąd pagórku między dawną linią kolejową (dziś ścieżka rowerowa) a Zamkiem Legend Śląskich, barwną atrakcją turystyczną dla dzieci od lat 7 do 100.

To początek zapowiadanych przez pana Magicznego Miejsca w Pławnej, Dariusza Milińskiego, zmian w jego legendarnym raju. Artysta ma w planach jeszcze budowę Arki Noego z żywymi zwierzętami w środku, a także postawienie na pobliskim wzgórzu pomnika Zbawiciela wzorowanego na brazylijskim Cristo Rei z Rio de Janeiro.

Inaczej niż kilka miesięcy temu wygląda otoczenie Zamku Legend Śląskich. Dostawiono tam domki, w których znajduje się sklep z pamiątkami i kasa biletowa, a na środku „dziedzińca" stanęła karuzela, która cieszy się powodzeniem wśród najmłodszych gości.

W miejscowy krajobraz wpisał się już jedyny w kraju pomnik Napoleona, ustawiony w sierpniu 2008 roku w 200. rocznicę pobytu na ziemi lwóweckiej Małego Cesarza. Ustawiono też kilka nowych rzeźb. Niezapomnianym pozostaje lalkowy spektakl z towarzyszeniem budzących nieraz grozę dźwięków, którego kanwą są dolnośląskie legendy.

A nad wszystkim góruje potężny jeleń, instalacja, pamiątka po obchodach 900-lecia Jeleniej Góry podarowana Milińskiemu przez samorządowców ze stolicy Karkonoszy.

(tejo)

Fot. Konrad Przezdziek

DOBRZE ULOKOWANE OSZCZĘDNOŚCI

12*%

*roczne stałe oprocentowanie kontraktu lokacyjnego w PLN

Oprocentowanie zmienne:

PLN 8,4% | EUR 2,70% | USD 0,75% | CHF 0,75% | GBP 1,50%

GWARANTOWANY ZYSK!

Finroyal
Wrocław, ul. Piłsudskiego 12
www.finroyal.pl
e-mail: sales@finroyal.com
☎ (071) 390 15 15

Finroyal jest marką handlową FRL Capital Limited z siedzibą w Londynie (Zjednoczone Królestwo Wielkiej Brytanii i Irlandii Płn). Umowy Kontrakt Lokacyjny są ofertą o stałym lub zmiennym, z góry ustalonym oprocentowaniu i nie są depozytem bankowym.

„Anhelli" u Hauptmannów

Fot. Archwium

Nieznany obraz Wlastimila Hofmana prezentowany jest obecnie w Szklarskiej Porębie. Dyrekcja Muzeum Karkonoskiego w Jeleniej Górze poszukuje środków na zakup tego dzieła. Wzbogaciłoby ono Galerię Malarstwa Wlastimila Hofmana, artysty związanego z Karkonoszami. „Anhelli" powstał w 1915 roku w Pradze. Przez lata należał do jednej z prywatnych kolekcji w stolicy Czech. Obraz ten przywołuje refleksje dotyczące cierpienia narodu polskiego podczas I Wojny Światowej.

(Ania)

Zbliżenie z naturą

W tym tygodniu warto się wybrać do Głębocka, gdzie od wtorku do soboty odbywać się będzie XIX Festiwal Ekologii Neohumanistycznej. Zebrani goście poznają tajniki FENG–SHUI, medytacji alternatywnej i wielu innych pasjonujących zajęć.

Festiwal organizuje Gospodarstwo Ekologiczne Ananda Putta Bhumi. Farma prowadzona jest przez grupę Ananda Marga. Panują na niej szczególne zasady, których przestrzegają wszyscy jej mieszkańcy. Na terenie 46 hektarów nikt nie pali, nie pije i nie poprawia sobie nastroju innymi używkami. Podaje się tam wyłącznie wegetariańskie potrawy. Podkreśla się w ten sposób, że nie tylko ludzie są ważni, ale i zwierzęta oraz rośliny, od których w ogromnej mierze jesteśmy uzależnieni. W ciągu najbliższych dnie idee te przybliży sobie większa liczba osób. Festiwal od lat przyciąga wielu ludzi, którzy nie są obojętni na zmiany jakie zachodzą we współczesnym świecie. Wierzą, że mają na niego wpływ i mogą zmienić wiele rzeczy. - Festiwal ten jest doskonałym miejscem na poznanie ludzi, którym nie jest obojętny los naszej planety. Wykłady i warsztaty z Neohumanizmu , głębokiej neohumanistycznej ekologii czy Proutu , prowadzone przez aczariów i margów wskazują na podstawowe problemy, z jakimi boryka się współczesny człowiek i społeczeństwo. – Czytamy na stronie internetowej organizatora imprezy. - Jednocześnie nakreślają wizję przemian, które są możliwe, jeżeli tylko uwierzymy, że jesteśmy w stanie zmienić ten świat na lepsze.

Nie zabraknie także rozmów o współczesnej demokracji, globalizacji i przemianach ekonomicznych, jakie zachodzą obecnie na świecie. Dzień w gospodarstwie rozpoczynać się będzie od ćwiczeń i medytacji. Podobnie będzie się także kończyć. W ramach festiwalu odbędzie się wiele ciekawych wykładów i warsztatów. Osoby, które od 21 do 25 lipca zdecydują się odwiedzić gospodarstwo w Głębocku wysłuchają koncertu gongu i mis tybetańskich, poznają choreoterapię czyli taniec w kręgu, prout – ekonomię alternatywną. Dowiedzą się m. in. jaki wpływ na ciało i umysł ma dieta wegetariańska i przybliżą sobie tajniki FENG – SHUI. Do udziału w festiwalu zaproszono sześciu wykładowców. Wypowie się rzeźbiarka i poetka Joanna Chmielarz – Husarska. Założycielka Galerii Harmonii w Krakowie, Didi Tajaswinii, pochodząca z Australii mniszka, nauczycielka jogi i medytacji, Dada Vanditanada, mnich wywodzący się z Indii i inni. – Przepiękna przyroda Karkonoszy, pyszna, ekologiczna kuchnia wegetariańska oraz mnóstwo wspaniałych ludzi tworzą niesamowity klimat, który sprawia, iż wielu ludzi odwiedza nas już od kilkunastu lat. – pisze organizator.

„POD CHMURKĄ„

Piechowicki Ośrodek Kultury zaprasza na imprezę plenerową, która odbędzie się w najbliższą sobotę, 25 lipca. Rozpocznie się o godzinie 16.00, a zakończy o 22.00.

W jej ramach zostaną zorganizowane gry i konkursy pod hasłem „Tak się bawią Piechowice". Zebrane osoby wysłuchają koncertu zespołu „Szklarki oraz „Hity na lato". Poza tym zaplanowano zabawę z nagrodami „Sporty ekstremalne" oraz wieczór taneczny pod chmurką. Dodatkowymi atrakcjami będą mała wystawa gołębi, zamek dmuchany dla dzieci, zabawa plastyczna oraz punkt handlowy.

Podróż do syberyjskiej tajgi

W podróż wybiorą się ci, którzy 1 sierpnia wysłuchają koncertu szamana i muzyka z Tuwy, Gendosa. Wystąpi on w cieplickiej jurcie.

Dzięki muzyce tuwińskiego artysty publiczność przeniesie się do świata koczowników i szamanów. Uda się na wycieczkę w bezkresną syberyjską tajgę. Wystarczy zdecydować się na jeden z trzech koncertów, które odbywać się będą w trzy soboty sierpnia i dać się porwać przygodzie.

Magia miejsca

Goście jurty będą mogli usiąść „po turecku" z czuburekiem w jednej ręce i z czaszką słonej herbaty w drugiej. - Jurta to magiczne miejsce. Jej okrągły kształt z otworem wycelowanym w niebo, koncentruje we wnętrzu energię, która potęguje odczucia przebywających w niej ludzi.-pisze organizator - Koncert koczowniczej muzyki w takich warunkach pozostawia niezatarte wrażenie.

Oryginalne instrumenty

Muzyka Gendosa stanowi jednocześnie opowieści o azjatyckich stepach. Uważni słuchacze odnajdą w niej melodie obrazujące przeszłość i przyszłość. Jest także hołdem, jaki artysta składa swoim rodzicom, przyrodzie i kraju z którym jest związany. Wraz z jego śpiewem usłyszymy także dźwięki oryginalnych tuwińskich instrumentów, takich jak doshpulura, igila, byzanchy, drumli, cytra oraz bęben.

Wstęp na koncert kosztuje 25 złotych. Osoby, które chciałyby się na niego wybrać powinny uprzednio dokonać rezerwacji, ponieważ liczba miejsc w jurcie jest ograniczona. Można to uczynić, dzwoniąc pod numer telefonu: 602303374.

Kino Marysieńka zaprasza na seanse filmowe

„Jeszcze nie wieczór" w reżyserii wybitnego dokumentalisty Jacka Bławuta. Film został uhonorowany Srebrnymi Lwami i nagrodą za najlepszą rolę męską dla Jana Nowickiego na trzydziestym trzecim Festiwalu Filmów Fabularnych w Gdyni. Głównym bohaterem jest znany gwiazdor, który przyjeżdża do domu aktora w Skolimowie. Jego nietypowe podejście do życia i zachowanie zakłóca egzystencję pozostałych mieszkańców. Nie mówiąc już o flirtach z jedną z pracownic ośrodka. Film wyświetlany będzie do czwartku o godzinie 18.00.

„Narzeczony mimo woli", film wyreżyserowany przez Anne Fletcher. W rolę główną wcieliła się przebojowa Sandra Bullok. Bohaterka jest podporą potężnego wydawnictwa w Nowym Jorku. Kiedy wydaje się, że jej kariera będzie się błyskawicznie rozwijać, pojawiają się kłopoty. Jest bowiem Kanadyjką, zaniedbała procedury wizowe i grozi jej deportacja z USA. Wyjściem jest uzyskanie amerykańskiego obywatelstwa poprzez małżeństwo. Oświadcza więc swoim przełożonym, że właśnie wychodzi za mąż, za swojego asystenta Andrew Paxtona. Gdy zaskoczony Andrew nie chce zgodzić się na jej propozycję, Margaret stawia mu ultimatum - albo zawrze z nią fikcyjny związek małżeński, albo wyląduje na ulicy. Film obejrzymy do czwartku o godzinie 16.00 i 20.00.

Kino Grand proponuje:

„Terminator Ocalenie" w reżyserii McG. Głównym bohaterem jest John Connor, w rolę którego wciela się Christian Bale. Akcja filmu rozgrywa się w post-apokaliptycznym roku 2018. Christian Bale występuje w roli Johna Connora, człowieka, którego przeznaczeniem jest poprowadzenie ruchu oporu skierowanego przeciwko Skynetowi i armii Terminatorów. Ale przyszłość, w którą wierzy Connor zostaje częściowo zmieniona na skutek pojawienia się Marcusa Wrighta (Sam Worthington), obcego, którego ostatnim wspomnieniem jest pobyt w celi śmierci. Connor musi dowiedzieć się, czy Marcus został przysłany z przyszłości czy jest uciekinierem z przeszłości. Connor i Marcus wyruszają w podróż, która prowadzi ich do centrum operacyjnego Skynetu, w którym odkrywają przerażającą tajemnicę, jaka kryje się za możliwym unicestwieniem rodzaju ludzkiego. Film wyświetlany będzie do czwartku o godzinie 16.00, 18.00 i 20.00.

Koncerty Organowe

Parafia Ewangelicko – Augsburska zaprasza na kolejny koncert z tego cyklu. W najbliższą niedzielę o godzinie 19.00 wystąpi organista, cymbalista i harmonista Jan van Mol. Artysta wykona utwory Georga Bőhma, Justina Heinricha Knechta, Kleinesa Flőtenkonzerta, Jacques Cl. Adolphe Mine, Johanna Sebastiana Bacha.

Wieczór przy pianinie

Miłośnicy tego instrumentu w każdy czwartek mogą wysłuchać koncertu Tadeusza Kosińskiego. Artysta występuje o godzinie 19.00 przy Placu Piastowskim 13. Wstęp wolny.

Jazz w Casparze

Hotel zaprasza na cykl koncertów, które odbywać się będą w niedzielne wieczory. Jazzu, swingu i piosenki autorskiej wysłuchamy w najbliższą niedzielę o godzinie 18.00.

Dom Gerharta Hauptmanna zaprasza

W sobotę, 1 sierpnia, będzie można zwiedzić muzeum za darmo w ramach organizowanego wówczas Dnia Otwartych Drzwi. Będą to jednocześnie obchody rocznicy wprowadzenia się noblisty do willi „Wiesenstein". Specjalnie z tej okazji przygotowano prawdziwą ucztę kulturalną. Goście mogą uczestniczyć w otwarciu wystawy dioram śląskich z Muzeum Miejskiego we Wrocławiu oraz prywatnej kolekcji Henryka Tomaszewskiego i Stefana Kaysera. Zorganizowano także koncert letni, stoiska z książkami, pamiątkami oraz finałowy spektakl operowy „Muzyczny Ogród Liczyrzepy" w wykonaniu uczestników międzynarodowych warsztatów.

Spektakl w ODK

Sztukę Teatru Klasyka „O pięknych kwiatkach i strasznym perzu" najmłodsi jeleniogórzanie będą mogli obejrzeć w najbliższą środę, 22 lipca o godzinie 12.00. Do jej obejrzenia zachęca organizator, czyli Osiedlowy Dom Kultury.

Relaks z rowerem

To propozycja PTTK Jelenia Góra oddział Sudety Zachodnie. Najbliższa wycieczka odbędzie się w niedzielę, 26 lipca. Na chętnych przewodnik będzie czekać w Jeleniej Górze na Placu Ratuszowym przy fontannie o godzinie 9:30. Każdy z uczestników musi posiadać kask, a rowery muszą być sprawne z odpowiednim oświetleniem. Należy posiadać także podstawowe narzędzia do jego naprawy.

Nowości ze świata muzyki

PDP ROCK & JAZZ

Andrzej Patlewicz

NEW MODEL ARMY - „Todays Is A Good Day"

wytwórnia: Kartel Music

Zasłużona dla brytyjskiego rocka formacja działająca od 1980 roku doskonale znana jest wszystkim wielbicielom muzyki undergroundowej. Została założona w Bradford przez Justina Sulivan'a i od samego początku ulegała wpływom punk rocka mieszając go z elementami brytyjskiego soulu. Jednak przez lata kariery muzycy przeszli długą, kreatywną i obfitującą w wydarzenia podróż muzyczną. Ich dokonania wpłynęły na rozwój wielu gatunków muzycznych m.in. post rocka, folk rocka a także metalu. Grupa New Model Army nie należała jednak do żadnego określonego gatunku muzycznego. Ich twórczość zawsze pozostawała trudna do sklasyfikowania. Po 30 - tu latach, nie stracili zdolności do zmian i szukania nowych wyzwań artystycznych. Najlepszym przykładem jest ich najnowszy album „Todays Is A Good Day". Całość materiału na ten krążek napisany był już na jesieni 2008 roku, jednak śmierć bliskiego przyjaciela i zarazem managera zespołu Tomm'a Tee, uniemożliwiła nagranie płyty. Po dłuższej przerwie i pomocy innego przyjaciela zespołu, Chrisa Kimsey'a (współpracował m.in. z The Rolling Stones,Jimmy'm Cliff'em, Killing Joke), udało się muzykom nagrać 11 studyjny album na którym znalazło się mnóstwo przecudownych kompozycji zarówno Justina Salivan'a jak i pozostałych członków zespołu. Teksty w pewien sposób mówią o przyjaźni a także o bólu jaki doznali po utracie najbliższego przyjaciela. 18 lipca grupa New Model Army zaprezentowała po części ten materiał z najnowszej płyty a także przypomniała nieco starsze nagrania podczas festiwalu w Jarocinie. Mogliśmy skonfrontować jak ta muzyka brzmiała w ich wydaniu na żywo. Takiej okazji nie można było przepuścić.Kto nie był ten trąba.

GRAHAM COXON - „The Spinning Top"

wydawnictwo: Metal Mind Production

Gitarzysta Blur powraca ze swoim solowym albumem „The Spinning Top", który przez brytyjskie media uznany został za najlepszy krążek w dorobku tego artysty. Graham Coxon to artysta, który uznawany jest za jednego z najciekawszych gitarzystów na Wyspach Brytyjskich, jest on także multiinstrumentalistą i malarzem. To właśnie jego obraz został wybrany na okładkę płyty „13" Blur. Coxon był jednym z założycieli tego zespołu, z którym nagrał 7 udanych albumów studyjnych. Odciął się od Blur w 1988 roku, kiedy to postanowił nagrywać płyty pod własnym szyldem. W tym samym roku ukazał sie jego solowy krążek „The Sky Is Too High".

Najnowsza płyta „The Spinning Top" to juz 7-ma solowa płyta w dorobku Grahama Coxona. Nad produkcją całości czuwał Stephen Street (współpracował m.in. z The Smith, Blur,The Cranberries, Kaiser Chiefs). Ten najnowszy krążek to nic innego jak koncept album, który obrazuje życie człowieka od narodzin do śmierci. Cała szata graficzna płyty jest autorstwa samego Grahama Coxona. Gościnnie na krążku pojawiają się tak znakomici artyści jak: Danny Thompson czy Robyn Hitchcock. Album „The Spinning Top" składa się z 15 utworów, otwiera go „Look Into The Light" a potem wpadamy w otchłań bluesowo - folkowych fascynacji Coxona w „This House", „In The Morning", „If You Want Me", „Perfect Love", „Brave the Storm", „Tripping Over", „November", „Dead Bees", „Sorrow's Army", „Caspian Sea", „Home", „Humble Man", „Feel Alright" aż po „Far From Everything". W tych kompozycjach jest mnóstwo przestrzeni i nawiązań do elementów rocka i bluesa a to przecież sympatycy tego artysty lubią najbardziej.

„Nic nie zapowiada rewolucji”

„Moja płyta to cała ja. Przymierzyłam się do nagrania tej płyty już jako dojrzała artystka i jestem z niej bardzo dumna” - opowiada Ania Wyszkoni.

Dwa lata temu mówiła pani, że na solową karierę trzeba być gotową. Chyba ten czas już nadszedł, skoro solowa płyta została nagrana?

Anna Wyszkoni: Najwidoczniej tak. Pomysł nagrania mojej solowej płyty pojawił się dwa-trzy lata temu. Ale wtedy nie byłam na to gotowa, jeszcze szukałam siebie. Natomiast w tym roku, już jako dojrzała artystka, przymierzyłam się do nagrania własnej płyty i jestem z niej bardzo dumna. Jestem pewna każdego dźwięku i każdego słowa, które tutaj wyśpiewałam. I mogę pokazać odbiorcom swoją drugą twarz. Do tej pory prezentowałam się jako Ania z zespołu Łzy. Teraz publiczność będzie miała okazję poznać mnie z nieco innej strony.

Co to znaczy: być dojrzałą artystką?

Anna Wyszkoni: Umiejętnie decydować o sobie, swojej twórczości i wizerunku. W zespole pracuje się nieco inaczej. W naszym jest sześć osób i wspólnie podejmujemy wszystkie muzyczne decyzje. Natomiast podczas realizowania solowego materiału ostateczne słowo należało tylko i wyłącznie do mnie, więc musiałam być bardzo świadoma tego, co robię. I tak właśnie było. Płyta „Pan i pani” jest naprawdę moja. Oczywiście sporo osób pomagało mi w jej realizacji.

Skąd tyle brzmień retro na pani płycie?

Anna Wyszkoni: Taki był zamysł. Chcieliśmy poeksperymentować w trakcie realizacji płyty. Nie myśleliśmy o tym materiale pod kątem mody, która obowiązuje dziś na rynku, nie chcieliśmy robić czegoś na siłę. Zależało nam na bawieniu się dźwiękami i stąd tak różne brzmienia. Obok utworu z orkiestrą dętą jest na przykład nagranie wyłącznie z sekcją smyczkową, są różne brzmienia gitar... Przypuszczam, że wiele osób może być tą płytą zaskoczonych, ale wierzę mocno w to, że pozytywnie.

Różne są też na tej płycie nastroje: od radosnej i beztroskiej „Amelii” do bardzo nostalgicznej „Wiosny”. Dlaczego wiosna jest u pani taka smutna?

Anna Wyszkoni: Nie jest smutna! Nie odbieram tej piosenki w ten sposób. Myślę, że każdy będzie miał swój pomysł na interpretację danego utworu. Akurat wiosnę uważam za bardzo radosną porę roku i myślę, że smyczki w tym utworze wprowadzają jednak pozytywny nastrój, przynajmniej ja to tak odbieram. Ale faktycznie, są na tej płycie różnorodne piosenki: od radosnych i beztroskich do bardzo nastrojowych. Wśród tych drugich wymieniłabym jednak raczej „Z ciszą pośród czterech ścian” czy „Po to jesteś tu”.

Gdzie szuka pani inspiracji dla swoich tekstów?

Anna Wyszkoni: W życiu. Obserwuję świat i ludzi, a czasem piszę o sobie. Zwykle jest tak, że pojawia się jakaś myśl, która dotyczy mnie, a później rozwijam ją pisząc już niekoniecznie o sobie.

A dlaczego tytuł płyty brzmi „Pan i pani”?

Anna Wyszkoni: Bo o panu i pani można wiele opowiadać na mnóstwo różnych sposobów. A ponieważ płyta jest tak zróżnicowana, zarówno muzycznie, jak i tekstowo, sądzę, że tytuł jest bardzo trafiony.

Czy przygotowuje się pani do trasy koncertowej z solowym materiałem?

Anna Wyszkoni: Owszem, myślę o tym, ale na razie nic nie planuję, bo wszystkie terminy mam zajęte ze Łzami. Jeśli ludzie polubią Anię bez Łez, to pewnie jesienią ruszę w trasę koncertową z solową płytą.

Do końca września Łzy mają wypełniony terminarz koncertowy. Czy całe wakacje spędzicie w trasie?

Anna Wyszkoni: Jak co roku. Koncertujemy zwykle w weekendy, gramy maksymalnie cztery koncerty w tygodniu, żeby mieć czas dla siebie i dla naszych rodzin. Staramy się rozsądnie łączyć pracę z życiem prywatnym.

Czyli, tak jak zapowiadała pani jakiś czas temu, solowa działalność nie będzie miała wpływu na funkcjonowanie zespołu?

Anna Wyszkoni: Jeśli będzie miała, to, mam nadzieję, pozytywny. Grupa Łzy jest moim muzycznym domem, z którego na pewno nie odejdę. Pojawiły się plotki, że zrezygnuję z zespołu, ale teraz chyba wszyscy już oswoili się z nową sytuacją i nasi fani śpią spokojnie. Jako zespół zamierzamy wkrótce rozpocząć prace nad kolejną płytą. Każdy z nas dojrzewa muzycznie. Po kilkunastu latach od powstania grupy jesteśmy już innymi ludźmi, inaczej też wygląda nasze życie prywatne, które ma duży wpływ na to, jakie tworzymy piosenki. Znaleźliśmy już swój nurt muzyczny i chcemy pozostać takim zespołem, jakim byliśmy dotychczas. Oczywiście ciągle się rozwijamy i każda kolejna płyta jest dojrzalsza, jednak zawsze będziemy grać tak, jak podpowiada nam serce. Jeśli podpowie nam, że mamy zafundować sobie rewolucję muzyczną, to pewnie to zrobimy. Ale na razie nic takiej rewolucji nie zapowiada.

Dziękuję za rozmowę.

REKLAMA

Restauracja Pizzeria Da Cordo

Zaprasza na smaczne dania !

ul. Moniuszki 5a
(na tyłach Kauflandu)

Zapraszamy codziennie od 12.00 do 22.00

075 644 5 333

Organizujemy: chrzty, komunie, przyjęcia okolicznościowe, stypy.

www.dacordo.pl

SUDOKU

Gra w sudoku jest banalnie prosta. A raczej zasady gry w sudoku są banalnie proste, gdyż sama gra już może taka nie być. Szczególnie jeśli spróbuje się szczęścia na trudniejszych planszach.

Gra polega na wypełnieniu planszy cyframi od 1 do 9 w ten sposób, aby w tym samym wierszu, w tej samej kolumnie, oraz w każdym sektorze 3x3 ozanczonym pogrubiona linią, znajdowała się tylko jedna taka sama cyfra. Innymi słowy w żadnej kolumnie, wierszu, lub oznaczonym sektorze nie moża powtórzyć się dwa razy ta sama cyfra.

2	4							
		6		8	2	1		4
			4		6	5	2	3
	7		8		9			5
5	3							
4	8						9	1
				5		7		
				2	4	8		
	5				8		3	

Rozwiązanie krzyżówki _____

Imię _____

Nazwisko _____

Kontakt _____

Rozwiązanie krzyżówki prosimy dostarczyć do redakcji dnia 24.07.2009.
Kupon można wysłać lub dostarczyć osobiście pod adres:
Tygodnik Jelonka ul. Skłodowskiej Curie 13/2; 58-500 Jelenia Góra.
Do wygrania zaproszenia o wartości 50 zł na obiad lub kolację w restauracji – pizzerii Da Cordo mieszczącą się przy ulicy Moniuszki 5a w Jeleniej Górze.”

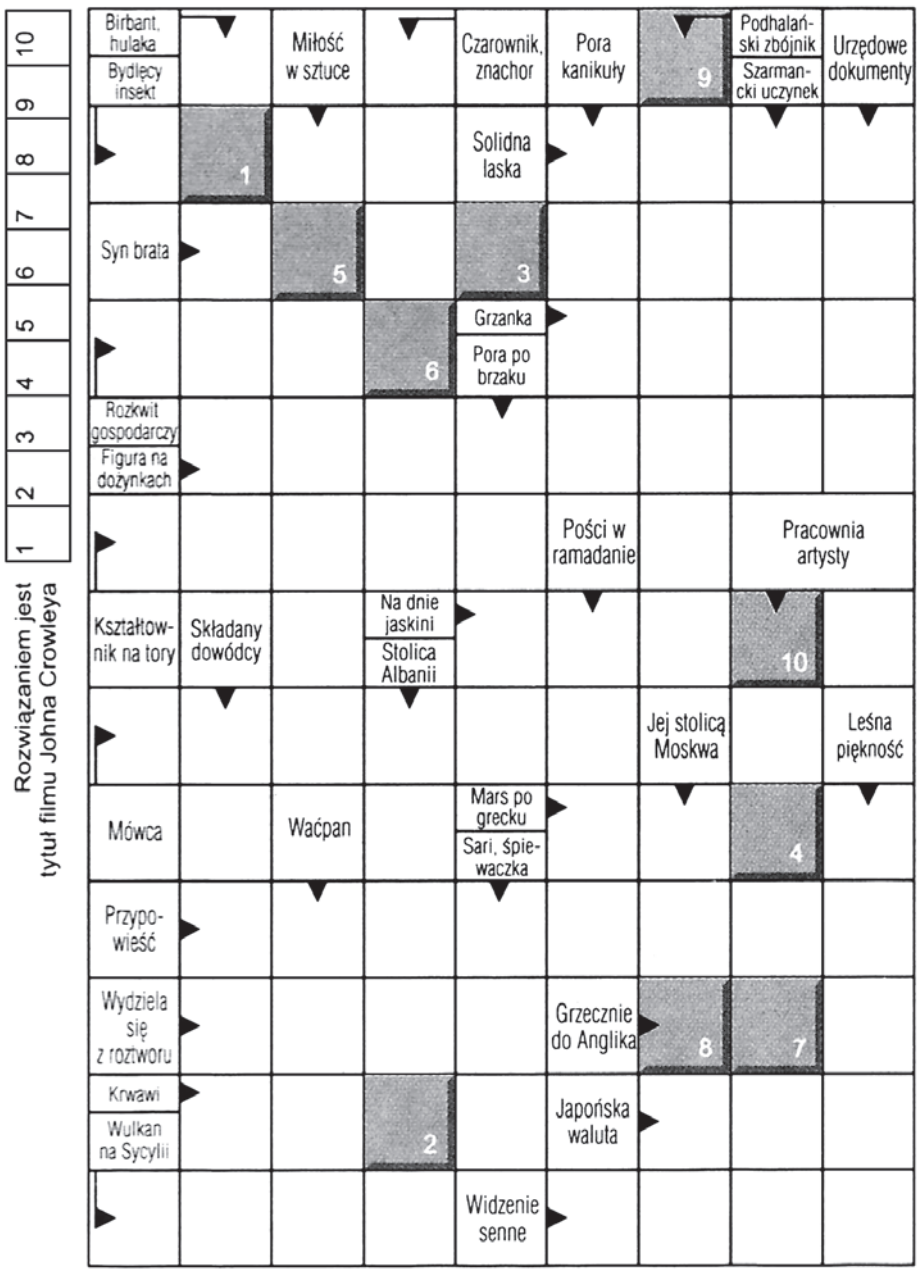

- Cześć tato - mówi syn do ojca informatyka, wchodząc do mieszkania.- Wróciłem.
- Cześć synu. Gdzie byłeś? - pyta ojciec, nie odrywając oczu od komputera.
- W wojsku, tato.

***

Lekarz radzi pacjentce:
- Zalecam pani częste kąpiele, dużo ruchu na świeżym powietrzu i bardzo proszę ubierać się ciepło.
Po powrocie do domu pacjentka relacjonuje mężowi:
- Lekarz polecił mi pojechać na tydzień na Bermudy, później w Alpy na narty... Ach! I upierał się jeszcze, żebyś mi kupił futro.

***

Nauczycielka na lekcji do dzieci:
- Kim jest dla nas Bóg?
- Jest pasterzem - odpowiada jedna z uczennic.
- A kim my jesteśmy dla Boga? - pyta się znowu nauczycielka.
Cisza w klasie, nikt nie odpowiada. Wtem zgłasza się Jasiu:
- Jesteśmy stadem baranów.

***

Rozmawia szczur z chomikiem. Szczur narzeka:
- Nie ma sprawiedliwości na świecie... Popatrz, ty masz futerko, ja mam futerko... Ty masz cztery łapki, ja mam cztery łapki... Ty masz ogonek, ja mam ogonek... Ja mam dwa sterczące ząbki z przodu i ty też... A to ciebie wszyscy głaszczą i kochają, a na mnie polują, sypią trutki i nasyłają koty...
- Bo ty, szczurku, masz public relations do d...

***

Zajączek wchodzi do baru i mówi:
- Kto mi pomalował rower na zielono?!
Cisza. Wstaje niedźwiedź i mówi:
- Ja, bo co?!
Zajączek na to:
- Chciałem zapytać, jak długo schnie farba.

***

Przychodzi baba do lekarza:
- Panie doktorze, źle widzę z bliska - mówi baba.
- A z daleka? - pyta doktor.
- Oj, z daleka, z daleka, aż z Częstochowy.

***

Hrabina przyjmuje do pracy nową służącą - dziewczynę ze wsi. Okazuje się, że dziewczyna jest czysta, skromna i pracowita.
- Przyjmuję cię. Aha, a czy lubisz kanarki i papugi?
- Ja tam, pani hrabino, jadam wszystko...

***

Lekcja religii w szkole. Ksiądz mówi dzieciom o małżeństwie.
- Wiecie, że Arabowie mogą mieć kilka żon? To się nazywa poligamia. Natomiast chrześcijanie mają tylko jedną żonę. A to się nazywa... Może ktoś z was wie?
W klasie cisza, nikt nie podnosi ręki.
- To się nazywa - podpowiada ksiądz - mono... mono...
Jaś podnosi w górę rączkę:
- Monotonia!

***

Dwaj sanitariusze wiozą pacjenta korytarzem.
- Wieziemy go do prosektorium czy na reanimację? - pyta jeden.
- Lekarz powiedział, że do prosektorium - odpowiada drugi.
Wystraszony pacjent wygląda spod prześcieradła i mówi:
- A może jednak na reanimację...

***

- Panie doktorze, do której pan dzisiaj przyjmuje? - pyta pacjent.
- Do lewej, do lewej... - odpowiada lekarz, wskazując lewą kieszeń fartucha.

***

Na bank napadają bandyci i nakazują personelowi:
- Wszyscy na podłogę! Nie ruszać się!
Urzędnicy położyli się na podłodze w milczeniu. Tylko stary kasjer szeptem zwrócił uwagę młodej koleżance:
- Niech się pani położy w jakiejś przyzwoitszej pozycji. To napad, a nie piknik w lesie!

***

W pociągu wielki tłok, pasażerowie stoją na korytarzach. Nagle słychać głos z oddalonego przedziału:
- Lekarza, czy jest tutaj jakiś lekarz?!
Z końca wagonu, przez tłok przeciska się lekarz. Po dotarciu na miejsce słyszy pytanie:
- Choroba gardła na sześć liter?

***

Pewien mężczyzna zwraca się do adwokata, którego mu polecono:
- Czy to prawda, że bierze pan aż 20 euro za dwa pytania?
- Tak. Jakie jest pańskie drugie pytanie?

***

Rozmowa prze telefon:
- Halo, kto mówi?
- Kierownik sklepu z obuwiem.
- A, to przepraszam. Najwidoczniej pomyliłem numery.
- Nie ma sprawy. Proszę przyjść, wymienimy.

***

- Jasiu, jaką częścią mowy jest „nic"?
- Czasownikiem.
- Dlaczego tak sądzisz?
- Bo odpowiada na pytanie: „co robi?".

HOROSKOP

♈ **BARAN**
Dużo zieleniny i soków owocowych pomoże ci zachować siły w nadchodzącym tygodniu. Będzie on wyczerpujący, ale nie poddawaj się - weekend wynagrodzi ci trudy. Może ci się przytrafić miła niespodzianka, która poprawi twój humor i samopoczucie.

♉ **BYK**
Pozwól wydarzeniom płynąć ich własnym rytmem, biegiem. Wszystko ma swój czas i miejsce. Będziesz miał okazję do głębokiego i prawdziwego przeżywania różnych wydarzeń. W tym tygodniu twój refleksyjny nastrój pozwoli ci odpowiedzieć sobie na istotne pytania.

♊ **BLIŹNIĘTA**
Zapanuje cisza, ale to tylko cisza przed burzą. Zaczerpnij z tej ciszy jak najwięcej energii, nadejdzie bowiem czas, w którym zburzy się wszystko. Dzięki wcześniej pozyskanej sile będziesz mógł spokojnie wszystko odbudować. Czeka cię czas próby, ale wyjdziesz z niej obronną rękę.

♋ **RAK**
Czemu zwlekasz? Nie czekaj - problemy same się nie rozwiążą. Potrzebne jest twoje zdecydowane działanie. Przyda się wsparcie partnera, zwłaszcza w sytuacjach trudnych. Nie zapominaj o tym, że wiele problemów o wiele łatwiej rozwiązuje się w szerszym gronie. Możesz liczyć na przyjaciół.

♌ **LEW**
Będziesz miał okazję zobaczyć wszystko poza granicami iluzji. To dla ciebie wspaniały czas na uzdrawianie zarówno w relacjach z innymi, jak i z samym sobą. Uzdrowienie da ci niezwykłą siłę. Coś istotnego zmieni się w twoim życiu i będzie to zmiana na lepsze.

♍ **PANNA**
Więcej luzu! Nie możesz ciągle żyć w napięciu. Weź wolny dzień, zrelaksuj się, poleniuchuj. To pozwoli ci pozbyć się negatywnych emocji i nabrać nowych sił i energii, które będą ci bardzo potrzebne w tym tygodniu. Musisz zadbać o siebie, odpocząć i wyciszyć się.

♎ **WAGA**
Czas zwolni nieco swoje tempo. Dzięki temu będziesz miał wiele możliwości. Pojawi się również czas świętowania i zabawy. Wykorzystaj ten okres najlepiej, jak tylko potrafisz. Gwiazdy ci sprzyjają i kłopoty powinny cię omijać. Nie trać jednak czujności.

♏ **SKORPION**
Na horyzoncie widać poprawę w sprawach finansowych. Jednak pieniądze nie spadną z nieba. Musisz dołożyć starań, aby osiągnąć finansowy sukces. Będzie on jednak w tym tygodniu znacznie bliżej, niż sądzisz . Tak więc nie czekaj, tylko działaj. Nie bój się ryzyka.

♐ **STRZELEC**
Będziesz miał wiele okazji do przebywania w otoczeniu ludzi. Staniesz się twórcą, a wszystko, co stworzysz, da tobie i innym wiele dobrego. Nadchodzi dla ciebie dobry okres. Wszystko, co teraz zaczniesz, zakończy się sukcesem. Ktoś oczekuje twojej pomocy; nie wahaj się, by jej udzielić.

♑ **KOZIOROŻEC**
Wykorzystaj swoje atuty i idź na całość. Nie pozwól, aby inni zbierali laury za twoją pracę. Upomnij się o swoje - czasem lepiej tupnąć, niż pozwolić się lekceważyć. W tym tygodniu spory przypływ energii pomoże ci osiągnąć zamierzone cele. Wiele ciekawych spotkań z interesującymi ludźmi.

♒ **WODNIK**
Osiągnąłeś już pełną gotowość do podjęcia szczególnie ważnej decyzji w twoim życiu. Pojawi się obok ciebie osoba, która może stać się twoim prawdziwym przyjacielem. Dzięki temu staniesz na nogi i będziesz mógł działać, jak należy. Bądź uważny, by nie przegapić tej szansy.

♓ **RYBY**
Spełnisz swoje marzenia. Pamiętaj, że marzenia zawsze się spełniają w swoim czasie. Może wrócić do ciebie pewna dawno niezałatwiona sprawa. Postaraj się tym razem rozwiązać ją do końca. Pozwoli ci to uwolnić się od niepotrzebnego balastu. Poczujesz ulgę. Nie zwlekaj.

REKLAMA

PORADNIK PACJENTA KCM

Schorzenia i dolegliwości kręgosłupa

Dzięki niemu chodzimy i trzymamy się w pionie. Kręgosłup to klucz do zdrowia, dlatego wymaga specjalnego traktowania nie tylko od święta, ale i na co dzień.

Z jakimi schorzeniami najczęściej trafiają pacjenci do gabinetu neurochirurgicznego?

Dr Paweł Jabłoński, neurochirurg: W codziennej praktyce lekarskiej neurochirurg najczęściej spotyka się z pacjentami cierpiącymi z powodu zespołów bólowych kręgosłupa szyjnego oraz lędźwiowo-krzyżowego. Główną przyczyną tych dolegliwości są dyskopatie – czyli choroby krążków międzykręgowych, uznawane obecnie jako choroby cywilizacyjne. Są one najczęstszą przyczyną uciążliwych i często długotrwałych dolegliwości bólowych i nieobecności w pracy, znacznie ograniczając sprawność ruchową i obniżając komfort życia.

Siedzący tryb życia i pracy, który jest bardzo niekorzystny dla kręgosłupa sprawia, że coraz więcej młodych osób, głównie między 30 a 50 rokiem życia, skarży się na dolegliwości kręgosłupa szyjnego oraz lędźwiowo-krzyżowego. W ostatnich latach, z roku na rok odnotowujemy lawinowy wzrost pacjentów trafiających do neurochirurga ze schorzeniami kręgosłupa, głównie za sprawą coraz dostępniejszej diagnostyki obrazowej – mam tu na myśli tomografię komputerową i rezonans magnetyczny. Dzięki tym badaniom znacznie skrócił się okres od "objawu do rozpoznania", dlatego teraz znacznie szybciej możemy wdrożyć skuteczne leczenie, nie narażając pacjenta na dalszy rozwój choroby.

Jakie czynniki sprzyjają powstawaniu dolegliwości bólowych kręgosłupa?

PJ: Najczęstszą przyczyną powstawania dolegliwości bólowych pochodzenia kręgosłupowego jest nieprawidłowa postawa i nieprawidłowe obciążenie kręgosłupa w życiu codziennym. Siedzący tryb życia, niedostatek ruchu, wymuszona pozycja w czasie pracy, nadmierna otyłość powodują, że kręgosłup jest nieprawidłowo obciążony, a układ mięśniowy odpowiedzialny za prawidłową postawę ulega z czasem zaburzeniom, mięśnie brzucha ulegają zwiotczeniu, gdy mięśnie grzbietu wskutek ciągłego napięcia skracają się. Dolegliwości te umiejscawiają się zwykle w dolnym odcinku kręgosłupa lędźwiowego i odczuwane są jako sztywność promieniująca do pośladków i kończyn dolnych. Bóle bywają gwałtowne, silne lub rozwijają się powoli, trwając nawet wiele miesięcy. Mogą ustąpić na jakiś czas, by potem niespodziewanie i bez jakiejkolwiek przyczyny pojawić się znowu.

Jak zapobiegać dolegliwościom?

PJ: Zwykle ludzie oczekują od lekarzy cudownych tabletek lub zastrzyków, które bez pomocy i wysiłków chorego mają uzdrowić jego "kręgosłup" i postawić go na równe nogi. Tymczasem w tym schorzeniu ważniejsze od leczenia i środków farmakologicznych są ćwiczenia ruchowe. Zacząć należy od ćwiczeń łatwych i stopniowo przejść do trudniejszych. Należy je wykonywać powoli, płynnie, nie wstrzymywać oddechu. Należy wystrzegać się ćwiczeń szkodliwych, jakimi są gwałtowne skłony i skręty. Zaleca się uprawianie sportów rekreacyjnych, a mianowicie: turystyki pieszej i rowerowej, pływania, itp.

Jak można rozpoznać dyskopatię?

PJ: Współczesne metody diagnostyczne opierają się przede wszystkim na badaniach obrazowych tzn. tomografii komputerowej i rezonansie magnetycznym, które umożliwiają dokładne, precyzyjne uwidocznienie uszkodzonych krążków międzykręgowych i uciśniętych przez nie struktur nerwowych kanału kręgowego (ryc.1,2).

Jakie objawy powinny budzić szczególny niepokój u pacjentów czyli kiedy należy udać się do neurochirurga?

PJ: Jeżeli pomimo leczenia zachowawczego tzn. stosowania leków przeciwbólowych i rehabilitacji usprawniającej bóle kręgosłupa lub/i kończyn utrzymują się powyżej 6 tygodni, jest to wskazanie do wykonania badania TK lub MR i konsultacji neurochirurgicznej. W skrajnych przypadkach, na skutek masywnego ucisku elementów nerwowych przez wypadnięty dysk mogą wystąpić alarmujące objawy w postaci osłabienia siły mięśniowej nóg lub zaniku mięśni (zauważalne jako zmniejszenie obwodu uda lub goleni) a także zatrzymanie moczu ze zdrętwieniem okolicy krocza. Objawy te stanowią bezwzględne wskazanie do podjęcia natychmiastowego leczenia neurochirurgicznego, gdyż w przeciwnym razie sytuacja ta może doprowadzić do trwałego inwalidztwa.

Kiedy i jak operować dyskopatię?

PJ: U części pacjentów, dolegliwości spowodowane dyskopatią ustępują samoistnie, jednak u większości z nich dochodzi do kolejnych nawrotów choroby i powtarzających się incydentów bólowych oraz zaburzeń neurologicznych, zazwyczaj wymagających już leczenia neurochirurgicznego. W przypadkach, kiedy leczenie zachowawcze, trwające zazwyczaj 6-8 tygodni zakończyło się niepowodzeniem proponowana jest interwencja chirurgiczna, której celem jest szybkie i trwałe wyeliminowanie bólu i powrót do pełnej sprawności ruchowej. Najczęściej wykonuje się u pacjentów mikrodiscektomię czyli mikroskopowe usunięcie części przemieszczonego jądra miażdżystego. Uszkodzony krążek uciskając korzeń rdzeniowy lub niekiedy także worek oponowy zawierający wiele nerwów rdzeniowych powoduje występowanie tak uciążliwych dla chorego dolegliwości bólowych. Chirurgiczne usunięcie przyczyny ucisku z reguły przynosi pacjentowi natychmiastową ulgę i pozwala na jego pionizację w kilka godzin po operacji a cały pobyt w szpitalu ogranicza się do 2-3 dni.

dr Paweł Jabłoński, neurochirurg

W upalne dni pij dużo wody, jedz owoce

Woda jest niezbędna dla prawidłowego funkcjonowania organizmu. Jej brak spowoduje zanik pracy podstawowych narządów. O piciu jej w dużych ilościach należy pamiętać szczególnie latem, w okresie wysokich temperatur i pocenia się. Ważne jest, aby organizm stale otrzymywał płyny różnego typu, tak, aby organizm się nie odwodnił.

Jak wynika z badań, nie wszyscy i nie zawsze potrafią prawidłowo nawodnić organizm. W codziennym menu większości ludzi jest herbata, kawa i różne napoje. Bywa, że zapomina się o wodzie. Tymczasem powinno się wypijać od 1,5 do 2 litrów płynów dziennie. Trzeba też pamiętać, że każdy z nas ma różną kondycję, jak również różne zapotrzebowanie na wodę. Dla zabezpieczenia normalnej przemiany materii, należy przyjąć tyle płynów, ile wydali z organizmu. Woda mineralna nie tylko nawilża odpowiednio organizm, ale również oczyszcza go z toksyn. Ten, kto wody nie pije, pozwala toksynom magazynować się w komórkach i naczyńkach organizmu, przyspieszając powstawanie u siebie różnych chorób. Jednak jak mówią lekarze woda, w której składzie znajduje się zwiększona ilość soli mineralnych nie może być używana przez dłuższy czas, ponieważ ich nadmiar odkłada się w stawach, mięśniach i kościach. Również kawa i herbata również nie powinny być używane w nadmiernych ilościach. Ze względu na dużą zawartość kofeiny i teaniny, nadmiar wody zatrzymuje się w tkankach tłuszczowych, powodując obrzęki, zatrzymanie toksyn i niepotrzebne obciążenie systemu wydalniczego.

Należy pamiętać, że wodę powinniśmy pić w odpowiednich porach. Jednorazowo większą ilość płynów można wypić pomiędzy posiłkami. Nigdy bezpośrednio przed, w trakcie lub tuż po spożyciu pokarmów. Dlaczego? Ponieważ wypite przed jedzeniem napoje zmywają soki żołądkowe niezbędne do trawienia pokarmów. Natomiast popijanie w trakcie konsumpcji lub bezpośrednio po posiłku powoduje zbytnie rozrzedzanie soków trawiennych. W efekcie przyczynia się do zalegania pokarmów w przewodzie pokarmowym – tłumaczą lekarze. Natomiast niedobór wody może być jeszcze bardziej szkodliwy dla naszego organizmu niż jej nadmiar. Palące pragnienie przed posiłkiem może świadczyć o zbyt gęstych sokach żołądkowych, które bez szkody dla zdrowia możemy łatwo rozcieńczyć niewielką ilością napoju najlepiej na 20 - 30 minut przed jedzeniem. Gdy spożywamy zbyt suche jedzenie również warto go nieco „zmoczyć", żeby ułatwić trawienie. W tym przypadku, w czasie posiłku możemy wypijać niewielką ilość płynu, ale bardzo małymi łyczkami i niezbyt często.

Wiele korzyści dla zdrowia może przynieść też szklanka ciepłej wody wypijana bez pośpiechu rano zaraz po obudzeniu.

Coraz częściej obalany jest mit, że należy pić tylko wodę niegazowaną i wystrzegać się wody z gazem. Jak argumentuje profesor Krzysztofem Grabowskim z Wrocławskiej Akademii Medycznej, woda gazowana nie tylko nie szkodzi, ale ale pod względem mikrobiologicznym jest zdrowsza od niegazowanej. W obecności „bąbelków", które obniżają pH wody, nie rozwijają się bakterie, które mogą wywoływać rożne choroby. Należy jej unikać tylko w niektórych przypadkach z określonych powodów zdrowotnych np. przy nad kwasocie, zaburzeniach trawienia, przy chorobie gardła i strun głosowych. Uwalniany z gazowanej wody mineralnej dwutlenek działa na kubki smakowe znajdujące się w jamie ustnej, co orzeźwia i pobudza apetyt i zwiększa jednocześnie czynność wydzielniczą żołądka. Wszystko to razem ułatwia trawienie spożytych pokarmów. Dodatkowo znajdujące się w wodzie mineralnej elektrolity, jak: sod, potas, wapń i magnez wpływa ją na czynność perystaltyczną jelit, co jednocześnie zapobiega zaparciom – opowiada pan profesor. Należy dodać również, że woda gazowana oprócz wymienionych własności bardzo dobrze gasi pragnienie. Wodę z bąbelkami warto pić również po wysiłku, bo m.in. ułatwia wydzielanie moczu, z którym wydalane są toksyny.

Latem ważne są też owoce

Owoce, jarzyny i warzywa to najcenniejsze źródło wody i niezbędnych minerałów dla organizmu. Soki świeżo wyciśnięte z marchewki, czy cytrusów dostarczają organizmowi nie tylko witamin, mikroelementów i łatwo przyswajalnych soli mineralnych, ale także wody. Taki sok swoim chemicznym składem odpowiada płynom wypełniającym każdą komórkę naszego ciała.

REKLAMA

Prawnik radzi

1.Obowiązywanie środka karnego w trakcie wykonywania kary pozbawienia wolności 2. Testament u notariusza

Zostałem zatrzymany w stanie nietrzeźwości i za to wymierzono mi karę 4 miesięcy pozbawienia wolności oraz środek karny w postaci zakazu prowadzenia pojazdów na okres trzech lat. W międzyczasie zostało zarządzone mi wykonanie innej kary w wymiarze dwóch i pół roku, to jest już dwa lata i dziesięć miesięcy. Trafiłem do zakładu karnego skąd wyszedłem po dwudziestu miesiącach i przez to okres tego środka karnego o taki czas się wydłużył. Normalnie zakaz ten kończyłby mi się w marcu przyszłego roku. Czy Sąd może cofnąć orzeczony zakaz po upływie tych trzech lat, nie patrząc jednak na to, iż jedna trzecia tego zakazu została odbyta w zakładzie karnym? Czy w takim wypadku istnieje wcześniejsze zwolnienie mnie z tego zakazu? Zależy mi bardzo na wyrobieniu prawa jazdy. Myślałem, że zakaz jaki mam kończy się za rok w marcu, a w tej chwili wychodzi na to, że kończy się w marcu za dwa lata. I tak z zakazu, który miał wynosić trzy lata zrobiło się pięć lat. – Łukasz G.

Wprawdzie orzeczony wobec Pana zakaz prowadzenia pojazdów obowiązywał również w trakcie wykonywania kary pozbawienia wolności. Jednak zgodnie z przepisem art. 43 § 2 Kodeksu karnego okres, na który orzeczono wobec Pana ten środek nie biegł w czasie odbywania kary pozbawienia wolności, choćby nawet była ona orzeczona za inne przestępstwo. Stąd też, od czasu, jaki upłynął od uprawomocnienia się orzeczenia o zakazie należy odjąć okres odbywania przez Pana kary pozbawienia wolności. Prawo karne przewiduje jednak taką możliwość, kiedy sąd może po upływie połowy okresu, na który orzeczono wobec Pana środek karny w postaci zakazu prowadzenia pojazdów uznać ten środek za wykonany. W tym przypadku warunkiem jest ustalenie, że przestrzegał Pan porządku prawnego, a zakazu prowadzenia pojazdów nie orzeczono na podstawie art. 42 § 2 lub 3.

2. Testament u notariusza

Moja babcia jest w podeszłym wieku i ma poważne problemy ze słuchem i wzrokiem. Chciałaby jednak spisać testament. Słyszałem, że w takiej sytuacji należy udać się do notariusza. Czy mogę wiedzieć, jak będzie wyglądała taka wizyta i czy mogę wybrać się tam z babcią? – Bartek

Faktycznie, swoją ostatnią wolę Pana babcia może wyrazić w formie aktu notarialnego i z opisanej przez Pana sytuacji, dotyczącej jej stanu zdrowia wynika, że będzie to najwłaściwsze rozwiązanie. Babcia nie może być jednak osobą ubezwłasnowolnioną. Podczas wizyty Pana babci u notariusza, będzie on zobowiązany przekonać się, że treść rozporządzenia na wypadek śmierci jest babci dokładnie znana i zrozumiała. Do takiej czynności notariusz może przywołać biegłego, ponieważ gdyby z jakichś względów spadkodawca w chwili sporządzania testamentu był w stanie wyłączającym świadome albo swobodne powzięcie decyzji i wyrażenie swej woli, wówczas taki testament będzie nieważny. Ponadto, jeżeli osoba wyrażająca swoją ostatnią wolę jest niewidoma, głucha, niema lub głuchoniema, notariusz na życzenie takiej osoby powinien przywołać do czynności wskazaną przez nią zaufaną osobę, np. członka rodziny. Stąd też, mając na uwadze stan zdrowia babci, Pana obecność w trakcie sporządzania testamentu jest możliwa.

3.Nauka za zobowiązanie wobec pracodawcy

Mój pracodawca zgodził się wysłać mnie na specjalny kurs dokształcający, ale domaga się abym podpisała zobowiązanie, że będę musiała zwrócić koszty nauki, jeżeli zwolnię się w ciągu dwóch lat od jego ukończenia. Czy to jest zgodne z prawem? – Magda

Z oczywistych względów Pani pracodawca chce się w ten sposób zabezpieczyć przed utratą pracownika wyszkolonego za własne pieniądze. Takie rozwiązanie zasadniczo jest zgodne z regulującymi tę kwestię przepisami rozporządzenia ministrów edukacji narodowej oraz pracy i polityki socjalnej z 12.10.1993 r. w sprawie zasad i warunków podnoszenia kwalifikacji zawodowych i wykształcenia ogólnego dorosłych (Dz.U. 1993, nr 103, poz. 472, ze zm.). Należy jednak pamiętać, że w takiej sytuacji Pani pracodawca powinien zawrzeć z Panią specjalną umowę szkoleniową. W jej treści mogą pojawić się zastrzeżenia, że jeżeli Pani, jako pracownik, któremu sfinansowano szkolenie w trakcie nauki lub po jej ukończeniu w terminie określonym w umowie, ale nie dłuższym niż trzy lata rozwiąże stosunek pracy za wypowiedzeniem lub sprawi, że to pracodawca rozwiąże stosunek pracy bez wypowiedzenia z Pani winy, albo też porzuci pracę, wskutek czego stosunek pracy wygaśnie, to będzie Pani zobowiązana do zwrotu kosztów poniesionych przez pracodawcę na Pani naukę. Koszty te mogą wówczas odpowiadać wysokości proporcjonalnej do czasu pracy po ukończeniu nauki lub czasu pracy w czasie nauki, chyba że pracodawca odstąpi od żądania zwrotu kosztów w całości lub części. Naturalnie, nie ma Pani obowiązku podpisywania takiej umowy, choć wtedy pracodawca zapewne nie sfinansuje Pani dodatkowego kształcenia.

Mariusz Gierus – prawnik

Pytania z dopiskiem „Prawnik radzi" prosimy wysyłać na adres redakcji lub elektronicznie, na adres prawnik@jelonka.com

Zostań Partnerem cyklu „Prawnik Radzi"
specjalna oferta dla kancelarii prawnych napisz maila: marketing@jelonka.com i zapytaj o szczegóły. Sprawy z zakresu prawa cywilnego,prawa gospodarczego, prawa pracy i ubezpieczeń.

WAŻNE TELEFONY

Pogotowie Ratunkowe: 999

POGOTOWIE RATUNKOWE I DYŻURY SZPITALI:

JELENIA GÓRA:

Pogotowie ratunkowe
ul. Wojska Polskiego 21,
tel. 075/752-36-36,

Szpital Wojewódzki, ul. Ogińskiego, izba przyjęć szpitala
tel. 075/753-71-18/19

KAMIENNA GÓRA:

Pogotowie ratunkowe
ul. Jana Pawła II 29a,

Szpital ul. Bohaterów Getta 10,
tel. 075/744-31-40
udziela pomocy doraźnej w godz. 15-7 rano, w niedzielę i święta całą dobę.

APTEKI

JELENIA GÓRA

Apteka „Bankowa"
całodobowa, ul. Solna 1,
tel. 075/76-47-801,

„Cieplicka"
ul. Sprzymierzonych,
tel. 075/75-58-975,

„Na Orlim"
ul. Wita Stwosza 17,
tel. 075/75-57-640
sob. 8-19, niedz. 9-16,

Apteka w Kauflandzie,
al. Jana Pawła II 24,
tel. 075/764-30-30
sob. 9-21, niedz. 9-19.

KAMIENNA GÓRA

„Miejska", ul. Wolności 5,
tel. 075/744-23-25.

KARPACZ

pl. Konstytucji 3 Maja 33,
pn.-pt. 9-22, sob. 9-20, niedz. 9-18.

SZKLARSKA PORĘBA

„Esculap" ul. 1 Maja 4,
tel. 075/717-31-46

Pogotowie gazowe 992

Dolnośląska Spółka Gazownictwa
Dział Obsługi Klienta -
tel. 075/755-10-50

Pogotowie energetyczne 991

Energia Pro
Obsługa Techniczna
tel. 075/64-57-601

Pogotowie wodnokanalizacyjne 994

Przedsiębiorstwo Wodno Kanalizacyjne Wodnik
tel. 075/755-20-91

Straż Miejska JELENIA GÓRA - tel. 075/75-251-62

SZKLARSKA PORĘBA tel. 075/71-739-41

KARPACZ tel. 075/761-96-29

GOPR
Grupa Karkonoska
Telefony alarmowe:
601 100 300

Jelenia Góra
tel. 075/752-47-34
Naczelnik grupy-
tel. 605- 672-583

TELEFONY ZAUFANIA

Policyjny
0800-120-226, 0800-166-011,

Klub Abstynenta Stowarzyszenie Abstynentów Centrum Pomocy uzależnionym od alkoholu „Boberek" Jelenia Góra ul. Okrzei 19 of,
tel. 075/75-237-25
czynne od 16.00-20.00'
Punkt informacyjno-konsultacyjny d/s przemocy w rodzinie czynny w środy w godz. 16.00-19.00.

Klub Abstynenta w Podgórzynie
ul. Żołnierska 13/14,
tel. 075/75-48-123,

Młodzieżowy Klub Uzależnień i AIDS
tel. 988,

MONAR
tel.075/64-733-90,

Punkt Konsultacyjny ds. Uzależnień w Karpaczu
tel. 075/76-19-470,

Przeciwprzemocowy telefon zaufania w Jeleniej Górze **tel. 075/64-22-017**,
Terenowy Komitet Ochrony Praw Dziecka, ul. Jasna 11, pon., śr., pt. (16.00-18.00)
Pomoc, poradnictwo
Poradnictwo rodzinne i zawodowe ul. Komedy Trzcińskiego 12 w ODK
tel. 090-333-255,
Poradnia Psychologiczno-Pedagogiczna w Jeleniej Górze ul. Wolności 259,
tel. 075/64-73-001, 64-73-002,
Zarząd Miejski TPD w Szklarskiej Porębie
ul. Sikorskiego 8,
tel. 075/717-21-46.

Ośrodek Interwencji Kryzysowej w Jeleniej Górze oferuje nieodpłatną, profesjonalną pomoc psychologiczną dla mieszkańców Jeleniej Góry, znajdujących się w kryzysie emocjonalnym. Specjaliści interwencji dyżurują od [poniedziałku do piątku w godz. 8.00-20.00 w siedzibie ośrodka: Słowackiego 13, 58-500 Jelenia Góra.
Komórkowe telefony interwencyjne: (0607-550-469, 0-607-550-484, 0-607-550-453, 0-607-998-052) czynne są całodobowo, we wszystkie dni w roku.

POGOTOWIA

Pogotowie ratunkowe **999**,
Straż pożarna **998**,
Policja **997**,
drogowe **981**,
gazowe **992**,
energetyczne **991**,
wodnokanalizacyjne **994**.

INFORMACJE

PKP **9436,**
GOPR w Jeleniej Górze
ul. Sudecka 79,
tel. 075/75-247-34,
Straż Graniczna
tel. 075/722-22-57,
Pogoda Jelenia Góra
tel. 075/64-12-333,
Karpacz
tel. 075/76-16-533
Szklarska Poręba
tel. 075/717-33-93.

TURYSTYKA

Schr. „Na Śnieżce",
58-550 Karpacz,
tel. 501 476 713;
Schr. „Dom Śląski",
58-550 Karpacz,
tel. 075 753 52 90;
Schr. „Samotnia"
im. Waldemara Siemaszko,
58-550 Karpacz
tel. (75) 761 93 76;
Schr. „Strzecha Akademicka",
58-550 Karpacz
tel. (75) 753 52 75;
Schr. „Domek Myśliwski",
58-550 Karpacz
tel. (75) 753 52 78;
Schr. „Nad Łomniczką"
58-550 Karpacz,
(łączność radiowa GOPR)
Schr. „Na Przełęczy Okraj",
58-530 Kowary,
tel. (75) 761 51 10;
Schr. „Odrodzenie",
58-563 Przesieka,
tel. (75) 752 25 46;
Schr. Młodzieżowe „Liczyrzepa"
58-540 Karpacz,
ul. Gimnazjalna 9,
tel. (75) 761 92 90;
Bacówki „Wilcza Poręba", 58-540 Karpacz,
ul. Obrońców Pokoju 6,
tel. (75) 761 97 64;

Rejon - Szklarska Poręba

Schr. „Kochanówka",
58-580 Szkl. Poręba
Wodospad Szklarki,
tel. (75) 717-24-00
Schr. „Kamieńczyk",
58-580 Szkl. Poręba Wodospad Kamieńczyka,
tel. (75) 752-60-85
OW. „Kamieńczyk",
58-580 Szkl. Poręba - Hala Szrenicka,
tel. (75) 764-78-51 wew. 836
Schr. „Na Hali Szrenickiej",
58-580 Szkl. Poręba Hala Szrenicka,
tel. (75) 717-24-21
Schr. „Szrenica", 58-580 Szkl. Poręba Szrenica,
tel. (75) 752-60-11
Schr. „Pod Łabskim Szczytem", 58-580 Szkl. Poręba,
tel. (75) 752-60-88
Schr. Młodzieżowe „Wojtek",
58-580 Szklarska Poręba,
ul. Piastowska 1,
tel. (75) 717 21 41;

Inne w rejonie Karkonoszy

Schr. PTTK Na Przełęczy OKRAJ
58-530 Kowary,
tel. (75) 761 51 10
Schr. „Muflonik"
58-530 Kowary, Przełęcz Okraj,
tel. (75) 718 22 01
Schr. „Na Zamku Chojnik"
58-560 Jelenia Gora - Zamek Chojnik,
tel. (75) 755 25 35
Schr. „Nad Jedlicą" 58-530 Kowary, tel.**(75) 718 24 69**
Schr. „Czartak",
58-424 Leszczyniec, Czarnów 13,
tel. (75) 742 88 77
Schr. „Szwajcarka",
58-515 Karpniki 68,
tel. (75) 753 52 83
Schr. „Na Stogu Izerskim", skr. pocz.15,
59-850 Świeradów-Zdrój,
tel. (75) 752 21 10
Stacja Turystyczna „Orle"
58-580 Szklarska Poreba skr. poczt. 140,
tel. 607 920 541

Schroniska młodzieżowe

Oddział Polskiego Towarzystwa Schronisk Młodzieżowych
Schr. „Bartek" 58-500 Jelenia Góra ul. Bartka Zwycięzcy 10,
tel. (75) 752 57 46;
Schr. „Złoty Widok" 58-572 Michałowice ul. Kolonijna 14,
tel. (75) 755 33 44
Schr. „Skalnik" w Bukowcu, 58-530 Kowary,
tel. (75) 718 26 28
Schr. „Sokolik" 58-515 Karpniki, **tel. (75) 713 72 24**

Fot. Marek Tkacz

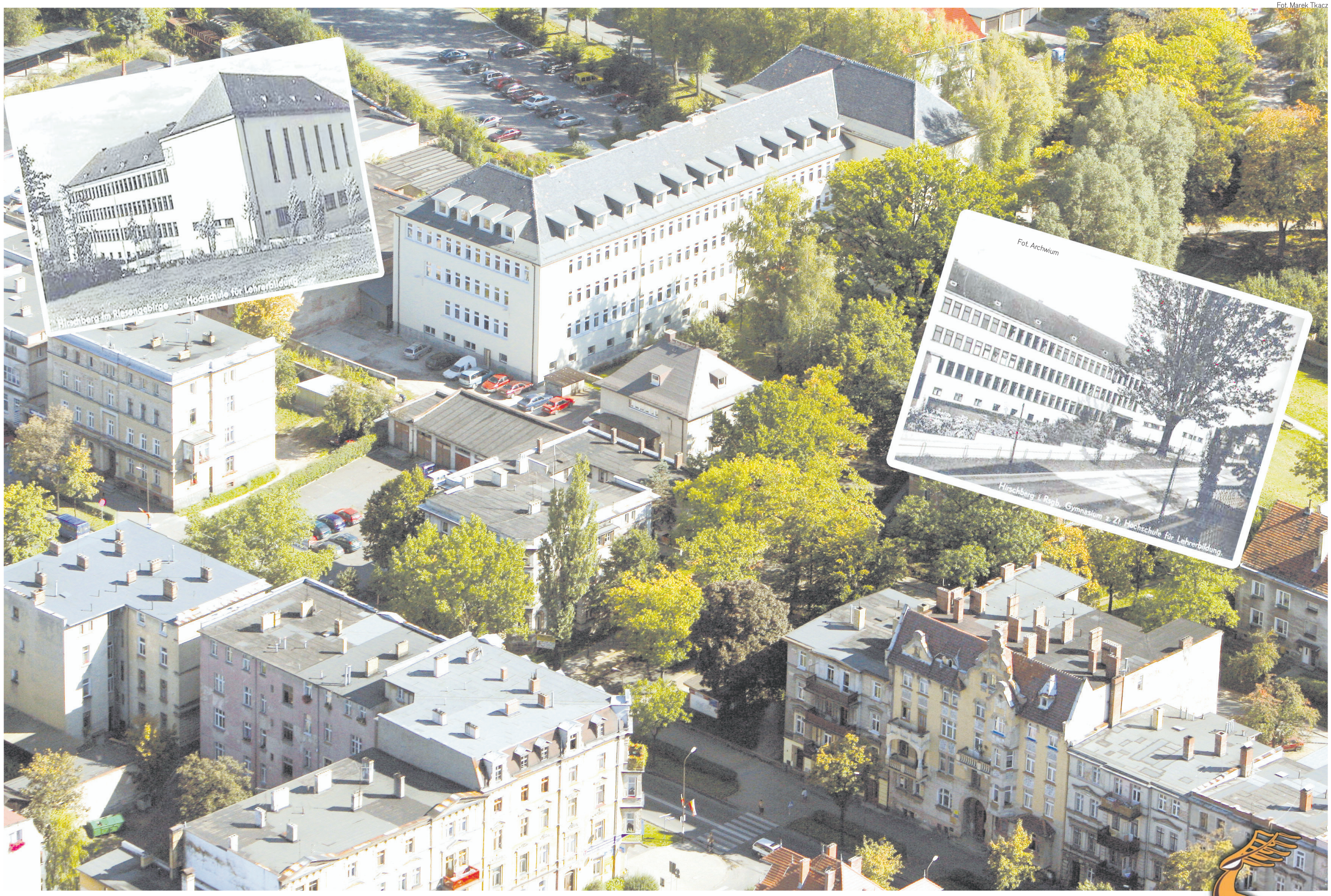

Budynek Uniwersytetu Ekonomicznego, w którym mieści się jeleniogórski Wydział Gospodarki Regionalnej i Turystyki, istnieje od 74 lat zbudowany przy dawnej Kramstaweg (dziś Nowowiejska) jako gimnazjum państwowe i studium nauczycielskie. Była to jednocześnie jedna z niewielu realizacji w Hirschbergu epoki Adolfa Hitlera. Budowę gmachu ukończono w 1935 roku. Prostym modernistycznym stylem bardzo kontrastuje z pobliską secesyjną zabudową al. Wojska Polskiego (Wilhelmstrasse). Rolę studium pedagogicznego placówka spełniała aż do 1972 roku, kiedy to w Jeleniej Górze swój oddział utworzyła ówczesna Akademia Ekonomiczna we Wrocławiu. Elementem wspólnym dla obydwu epok jest wiekowy dąb, uznany za zabytek przyrody, który kilkuset lat rośnie blisko wejścia na teren UE. To znacząca ozdoba krajobrazu drogi wiodącej do dawnego majątku Kramstów, czyli Pałacu Paulinum, po wojnie zwanego Nową Wsią. Stąd obecna nazwa traktu.

(tejo)

w **poniedziałek** w gazecie, codziennie w internecie
Jelonka

Szukają talentów

4 lipca w Warszawie ruszył pilotażowy program „Akademia Orlika" skierowany do dzieci w wieku od 6 do 8 lat, a jego celem jest odkrywanie piłkarskich talentów. Jest to ogromna szansa dla wielu młodych ludzi na rozpoczęcie wybitnej kariery sportowej.

Nabór do programu przeprowadzany jest na podstawie testów sprawnościowych, które będą się odbywały podczas Sportowych Pikników Rodzinnych.

W ramach pilotażu, w 2009 roku imprezy odbędą się w czterech województwach:

* mazowieckim (Warszawa),
* łódzkim (Łódź),
* dolnośląskim (Wrocław),
* oraz pomorskim (Rumia).

Do udziału w testach zaproszone są wszystkie dzieci z roczników 2001-2003 z wyżej wymienionych województw. Testy odbywają się podczas Sportowego Pikniku Rodzinnego, w którym udział mogą wziąć całe rodziny. W każdym Centrum testowania do drugiego etapu zostanie zaproszonych 300 dzieci, które osiągną najlepsze wyniki.

Drugim etapem będą sierpniowe „Wakacje z Orlikiem" (W 3 wybranych lokalizacjach w danym województwie, w okresie od 1 do 31 sierpnia). Najzdolniejsi mali zawodnicy trafią do „Akademii Orlika". Po roku treningów najbardziej utalentowani rozpoczną zajęcia w klubach.

Akademia Orlika stanowi część projektu „Moje Boisko ORLIK 2012".

Organizatorem przedsięwzięcia jest Bank Zachodni WBK, partnerem projektu Stowarzyszenie Byłych Piłkarzy, a nad całością patronat objęło Ministerstwo Sportu i Turystyki.

Po więcej szczegółów na ten temat zapraszamy na stronę www.szukamytalentow.pl

Fot. R. Ignaciak

Lotnik rozpoczął przygotowania do nowego sezonu

Większość drużyn piłkarskich rozpoczyna przygotowania do nadchodzącego wielkimi krokami nowego sezonu. W poniedziałkowe popołudnie na pierwszą sesję treningową wybiegli piłkarze Lotnika Jeżów Sudecki.

Po degradacji do A-klasy w zespole z Jeżowa rewolucji nie będzie. Trenerem nadal będzie Kazimierz Hamowski, który wiosną przejął praktycznie zdegradowany do A-klasy zespół. O powrót na boiska okręgówki zamierza powalczyć też większość piłkarzy grających w sezonie 2008/09 w barwach jeżowskiego klubu.

Jeżeli chodzi o transfery to nikt nie chce na razie zdradzać szczegółów. Wiadome jest jedynie, że po kontuzji do gry ma wrócić Kamil Grabski. Jako wzmocnienie traktuje się także powrót Roberta Idziego, który miniony sezon spędził w Pogoni Wleń. Do gry szykuje się też doświadczony obrońca Robert Jończy i najprawdopodobniej powróci ze Sparty Zebrzydowa Adrian Lis. Wychowanek Karkonoszy oprócz gry w Lotniku ma też objąć funkcję trenera jednej z grup młodzieżowych tego klubu.

Na dzień dzisiejszy z klubu odszedł jedynie Marcin Romaniak, który chce kontynuować swoją przygodę z piłką w Czarnych Strzyżowiec. Wielce prawdopodobne jest również, iż Karkonoszom w LDJ-tce pomoże Mirosław Gałuszka.

22 lipca piłkarze Lotnika rozpoczną serię sparingów. Pierwszy mecz zagrają w Lwówku Śląskim, gdzie ich rywalem będą miejscowi Czarni. Trzy dni później w Mirsku jeżowian sprawdzi Włókniarz, a 01.08.09r. podopieczni Kazimierza Hamowskiego zagrają na wyjeździe z Olimpią Kamienna Góra. Kolejne dwamecze odbędą się w Jeżowie Sudeckim, 05.08.09r. Lotnik podejmie Olszę Olszyna, a na koniec przygotowań do Jeżowa przyjedzie Olimpia Kowary (08.08.09r.). Tydzień po tym spotkaniu odbędzie się pierwsza runda Pucharu Polski JOZPN, natomiast 23.08.09r. startuje A-klasa. W Jeżowie wszyscy oczekują rychłego powrotu do „okręgówki".

Radek

Fot. R. Ignaciak

ROZBIEGANI SAMURAJE

Jeleniogórski Klub Aikido i Jeleniogórski Klub Oyama zorganizowały kolejny Bieg Samuraja – imprezę integracyjną dla każdego.

Zabawa dzięki gościnności właścicieli odbyła się na terenie OW Łokietek w Borowicach. Startujący zostali podzieleni na cztery kategorie wiekowe: do 10 lat, 11-14, 15-24 oraz powyżej 25.

Najliczniejsze były dwie pierwsze grupy co nie znaczy, że reszta nie chciała się wykazać. Startujących i gości było razem około 200 osób. Wszyscy po morderczym biegu, w trakcie którego wyciskano siódme poty, mogli zregenerować siły posilając się kiełbaską i bigosem.

Gratulujemy wszystkim startującym ukończenia zawodów, a rodzicom i przyjaciołom przybycia w tak licznej grupie. Organizatorzy składają serdeczne podziękowania dla sensei Marcina i Łukasza za bicie pieczątką po łapach oraz Kasi za pomoc przy stoliku sędziowskim.

(ah)

Wyniki Biegu Samuraja:

I. Kategoria - do 10 lat:
1. Natalia Kobus - Aikido
2. Daniel Hempel - OK
3. Oskar Jaroszewski - Aikido

II. Kategoria 11-14 lat:
1. Aleksandra Gałka - Aikido
2. Andżelika Soliło - OK
3. Robert Ratajczak - OK

III. Kategoria 15-24 lat:
1. Ewelina Grunwald - OK
2. Wacław Lewandowski - OK
3. Nina Grugl - OK

Fot. R. Ignaciak

Przeszkody czekają na zawodników

W sobotę 25 lipca 2009 na boisku sportowym w Rzeszówku odbędą się I Dolnośląskie Zawody Jeździeckie o Puchar Burmistrza Miasta i Gminy Świerzawa.

Organizatorem imprezy są: JSK Jaroszówka, Stowarzyszenie SONOVE, Ośrodek Jeździecki AGROHIPPIKA oraz Miasto i Gmina Świerzawa.

Będą to zawody jeździeckie, skoki przez przeszkody o randze wojewódzkiej. Planowany jest udział 60 zawodników (m. in. jeźdźcy z Czech i Niemiec). Rozgrywane będą na podłożu trawiastym (parkur i rozprężania).

Termin zgłoszeń upływa 23 lipca 2009 (czwartek) o godz. 20:00.

Zawodników i konie obowiązuje dokumentacja według Przepisów i Regulaminów PZJ. Konie bez ważnych szczepień nie będą wpuszczane na teren zawodów. Organizatorzy nie ponoszą żadnej odpowiedzialności w razie wypadków, zachowań zawodników, członków ekip i koni, jak również w przypadku kradzieży, zniszczeń i innych zdarzeń losowych.

(ah)

ZGŁOSZENIA PRZYJMOWANE SĄ MAILEM: POCZTA@AGROHIPPIKA.PL, TELEFONICZNIE: 601-966-773 LUB 606-859-400 ORAZ POCZTĄ: AGROHIPPIKA; NOWY KOŚCIÓŁ; UL. ZŁOTORYJSKA 20; 59-540 ŚWIERZAWA

Program zawodów:

Rozpoczęcie zawodów godz. 10:00 (godzinowy rozkład konkursów zostanie umieszczony 24.07.2009 ok. godz. 20:00 na stronie www.agrohippika.pl/zawody)

Konkurs nr 1: „Grand Prix Dolnego Śląska Kucy o Puchar Okręgowego Związku Hodowców Koni we Wrocławiu" dwunawrotowy:
- nawrót wys. 80cm dokładności [238.1.1]
- nawrót wys. 90cm zwykły [238.2.1]

˘ Konkurs nr 2: LL dokładności bez rozgrywki [238.1.1]

˘ Konkurs nr 3: L dwufazowy „Puchar Prezesa Stowarzyszenia SONOVE" [274.5.2]

˘ Konkurs nr 4: P dwufazowy „Puchar Sołtysa Wsi Rzeszówek" [274.5.2]

˘ Konkurs nr 5: N o wzrastającym stopniu trudności z jockerem „Puchar Burmistrza Miasta i Gminy Świerzawa" [269 pkt. 1,2,5]

Po więcej informacji na temat imprezy zapraszamy na stronę: www.agrohippika.pl/zawody

Derby na początek

Fot. R. Ignaciak

Od meczu derbowego pomiędzy Karkonoszami, a BKS–em Bolesławiec rozpocznie się tegoroczna runda jesiennej IV ligi dolnośląskiej.

W pierwszej fazie rozgrywek biało-niebiescy zmierzą się na własnym boisku z trzema beniaminkami ligi: Polonią Środa Śląska, Twardymi Świętoszów oraz Konfeksem Legnica. Bardzo ciekawie zapowiada się pojedynek jeleniogórzan na koniec października z jednym z kandydatów do awansu - Lechią Dzierżoniów.

Terminarz IV ligi dolnośląskiej – runda jesienna 2008/09:

Kompletny terminarz spotkań znajduje się na stronie 90minut.pl, na której obecnie w tabeli bez punktowej Karkonosze zajmują pozycję lidera. Miejmy nadzieję, że taką samą tabelę obejrzymy na koniec sezonu.

Aldona Hawer

I kolejka 8.08.
Karkonosze Jelenia Góra – BKS Bolesławiec
II kolejka 15.08.
Karkonosze Jelenia Góra – Polonia Środa Śląska
III kolejka 19.08.
Kuźnia Jawor – Karkonosze Jelenia Góra
IV kolejka 22.08.
Karkonosze Jelenia Góra – Twardy Świętoszów
V kolejka 29.08.
Nysa Kłodzko – Karkonosze Jelenia Góra
VI kolejka 05.09.
Karkonosze Jelenia Góra – Konfeks Legnica
VII kolejka 12.09.
GKS Kobierzyce – Karkonosze Jelenia Góra
VIII kolejka 19.09.
Karkonosze Jelenia Góra– Chrobry Nowogrodziec
IX kolejka 26.09.
Miedź II Legnica – Karkonosze Jelenia Góra
X kolejka 03.10.
Karkonosze Jelenia Góra – Chojnowianka
XI kolejka 10.10.
Prochowiczanka Prochowice – Karkonosze Jelenia Góra
XII kolejka 17.10.
Karkonosze Jelenia Góra – Puma Pietrzykowice
XIII kolejka 24.10.
MKS 1985 Szczawno Zdrój - Karkonosze Jelenia Góra
XIV kolejka 31.10.
Karkonosze Jelenia Góra– Lechia Dzierżoniów
XV kolejka 07.11.
Ślęza II Wrocław – Karkonosze Jelenia Góra
XVI kolejka 14.11.
BKS Bolesławiec – Karkonosze Jelenia Góra

Szansa dla jeleniogórskiej koszykówki

Koszykarki Karkonoszy w lidze centralnej? Bardzo prawdopodobne. Już niebawem przekonamy się czy koszykarkom z Jeleniej Góry będzie dana szansa na dalszy sportowy rozwój.

Niebawem ma zapaść decyzja co do tego, które z sześciu drużyn aspirujących na występy w I lidze centralnej kobiet w koszykówce w sezonie 2009/2010 dostaną tzw. „dzikie karty". Jedną z nich jest zespół MKS MOS Karkonosze Jelenia Góra. Gdyby to właśnie naszym koszykarkom zostało przydzielone jedno z czterech miejsc, była by to najlepsza wiadomość dla fanów żeńskiej koszykówki, po tym jak z rozgrywek wycofała się ekstraklasowa drużyna Finepharmu Kolegium Karkonoskie.

Przypomnijmy, zespół Karkonoszy ze względu na udział w rozgrywkach o mistrzostwo ligi zawodniczki, która skończyła wymagany wiek (21 lat – Joanna Kędzia) zostały zdyskwalifikowane i pozbawione możliwości występów w silniejszej lidze – centralnej. Jest jednak jeszcze szansa by ten los odwrócić. Warunkiem, aby tak się stało jest przyznanie przez PZKosz jednej z czterech „dzikich kart" koszykarkom z Jeleniej Góry.

A ich rywalkami w tej walce są: Lotnik Wierzawice, AZS PWSZ Gorzów, Siemaszka Piekary, UKS Szesnastka Częstochowa oraz AZS Uniwersytet Gdański.

Kluby, które starają się o „dziką kartę", musiały m.in. wpłacić kaucję w wysokości 10 tysięcy złotych, przedstawić gwarancje budżetowe na 150 tysięcy złotych, udokumentowany brak zaległości finansowych oraz prowadzenie szkolenia młodzieży.

Karkonoszom bardzo zależy na tym aby grać w wyższej klasie rozgrywkowej, ponieważ jest to spora szansa dla młodych i niezwykle utalentowanych zawodniczek. W lidze B, w której do tej pory występowały nie było takiego poziomu jaki jest w lidze centralnej. Jak wiadomo aby móc się rozwijać trzeba mierzyć się z silniejszymi rywalami i teraz nadarza się ku temu doskonała okazja.

Decyzja w sprawie przyznania „dzikich kart" ma zapaść w przyszły weekend, podczas zebrania zarządu PZKosz.

Radek

Fot. R. Ignaciak

Rowerami na Henryki do Henrykowa

Niedzielny Rajd Rowerowy do Henrykowa Lubańskiego na Ogólnopolskie Święto – „Imieniny Henryka, Henryki" rozpoczęliśmy tak naprawdę w Goduszynie – przejechaliśmy w sumie 128 km. Trasę z Goduszyna przez Rybnicę, Gruzę, Mirsk i przez Proszówke do Gryfowa i tu już drogą krajową do Lubania - ruch samochodów był spory - ale miłym zaskoczeniem dla nas była reakcja kierowców z Jeleniej Góry – prawie każdy nas pozdrawiał.

Do Henrykowa zajechaliśmy przed 14. Sympatyczne zgotowano nam powitanie w Henrykowie – Olgiert Poniźnik – kilka razy wymieniał nasze Towarzystwo Rowerowe z Jeleniej Góry jako specjalnych zaproszonych gości (świetna promocja miasta w regionie). Gościem honorowym na imprezie był Henryk Sawka, który jak tradycja nakazuje posadzić swoje drzewko – Cis. Bo oczywiście Henryków słynie z najstarszego drzewa w Polsce, a jest to właśnie Cis - ten liczy sobie 1250 lat, a jego wiek najłatwiej sobie uzmysłowić, gdy zdamy sobie sprawę, że wykiełkował on z ziemi ponad 200 lat przed chrztem Polski. Był świadkiem całej Historii Polski i oczywiście tych naszych dolnośląskich ziem. Super, że pogoda dopisała bo ostatnio z tą pogodą nie można było trafić już teraz zapraszam do Proszówki 26.07 na zawody MTB osobne dla Amatorów i dla Zawodników z licencjami - regulamin na stronie www.jeleniogorski klub kolarski. – podsumował Zbigniew Leszek prezes I-KTKN

Aldona Hawer

Fot. R. Ignaciak

Adam Mójta w Ekstraklasie

Jednak nie Legia Warszawa, a Odra Wodzisław, będzie nowym klubem jeleniogórzanina Adama Mójty. 23–letni obrońca podpisał już kontrakt z nowym pracodawcą.

Dla tego młodego zawodnika to olbrzymi awans, bowiem z II ligi „wskoczył „ bezpośrednio do Ekstrakalsy.

Adam ostatnio występował w Pelikanie Łowicz, gdzie zagrał w 15 meczach II ligi. Strzelił 3 gole, zaliczył 12 asyst.

Wcześniej grał w Koronie Kielce, Miedzi Legnica i Karkonoszach Jelenia Góra.

Aldona Hawer

Program imprezy w Proszówce

Mam zaszczyt zaprosić do wzięcia udziału w zawodach rowerowych MTB i święcie odpustowym na Górze Św. Anny w Proszówce, które odbędzie się w dniu 26 lipca 2009 roku.
Na przepięknie położonej, malowniczej Górze Św. Anny z niepowtarzalnymi widokami na całe Karkonosze, Góry Izerskie i Pogórze Kaczawskie.

- 8:00 - 10:00 Zapisy do udziału w wyścigu rowerowym MTB - bezpłatne,
- 11:00 - 14:00 Wyścig czasówka o Puchar św. Anny z Proszówki
- 14:00 i 15:30 Rozdanie dyplomów i nagród, oraz posiłek - kiełbasa z rożna
- 16:00 Msza Odpustowa
- 17:10 Poświęcenie rzeźby w kamieniu upamiętniającego przebieg Szlaku Papieskiego
- 17:20 Występ zespołu folklorystycznego z Proszówki,
- 17:30 Występ dzieci, gry i zabawy
- ok. godziny 18 00 zakończenie imprezy

W imieniu organizatorów zaprasza - Sołtys Proszówki
Jan August

Maja Mistrzynią Europy!

Jeleniogórzanka Maja Włoszczowska po raz pierwszy w karierze wywalczyła tytuł mistrzyni Europy w kolarstwie górskim w konkurencji cross country. Polka triumfowała w holenderskim Zoetermeer.

Wicemistrzyni olimpijska z Pekinu dojechała na metę cała poobijana. Narzeka na ból ręki, nogi, ma wybity kciuk, przy końcu trasy zaczęła krwawić.

- Miałam dwie wywrotki. Pierwsza na pierwszej rundzie, ale niegroźna. Druga była już konkretniejsza. Przy dużej prędkości zahaczyłam kierownicą o krzaki i z całej siły uderzyłam o ziemię. Ale takie są uroki kolarstwa górskiego. Mam za to wielką frajdę ze zwycięstwa, bo wygrałam ze wszystkimi najlepszymi i udało mi się odwrócić kolejność z podium w Pekinie - powiedziała PAP Maja Włoszczowska.

Trener Andrzej Piątek uspokoił, że obrażenia Włoszczowskiej nie są groźne. - Majka na pewno wystartuje za tydzień w mistrzostwach Polski. A potem lecimy na zawody do Kanady.

Wyniki:
Elita kobiet:
1. Maja Włoszczowska (Polska) 1:47.30
2. Irina Kalentiewa (Rosja) strata 18 s
3. Sabine Spitz (Niemcy) 38
4. Anna Szafraniec (Polska) 1.31
5. Cecile Ravanel (Francja) 1.53
6. Katrin Leumann (Szwajcaria) 2.40
...
9. Magdalena Sadłecka (Polska) 4.29

Elita mężczyzn:
1. Ralph Naef (Szwajcaria) - 2:13.09
2. Jose Hermida Ramos (Hiszpania) strata 1.39 s
3. Sven Nys (Belgia) 3.12
4. Martin Gujan (Szwajcaria) 4.01
5. Lukas Fluckiger (Szwajcaria) 4.59
6. Milan Spesny (Czechy) 5.09
...
28. Marek Galiński 15.29
53. Dariusz Batek strata okrążenia

Fot. R. Ignaciak

Fot. R. Ignaciak

REKLAMA

Bilans odejścia Jerzego Łużniaka

W gościnnych progach pałacu Paulinum w Jeleniej Górze spotkali się: radni: Bożena Wachowicz-Makieła z klubu Jelenia Góra XXI, Józef Sarzyński z klubu LiD, Ireneusz Łojek z klubu PiS oraz Jerzy Lenard z PO. Rozmowę prowadził Wiktor Marconi.

Jelonka.com – Szanowni radni, czy będziemy mieli nowego zastępcę prezydenta, czy Dolny Śląsk dorobi się nowego wicemarszałka?

Bożena Wachowicz-Makieła – To się okaże dopiero 23 lipca, kiedy zbierze się Sejmik i będzie głosował w tej sprawie. Poczekajmy jeszcze chwilę.

Ireneusz Łojek – Ponieważ wskazanie Jerzego Łużniaka jest deklaracją polityczną, a PO z koalicjantami ma w Sejmiku większość, wybór będzie tylko formalnością.

Józef Sarzyński – Sądzę, że wybór jest przesądzony z tych właśnie powodów. Jest kandydatem Platformy Obywatelskiej, ma rekomendację i poparcie. Z tego co wiem, rozmawiano na temat tej kandydatury z wszystkimi radnymi sejmiku i nie spodziewam się niespodzianki.

Jerzy Lenard – Będzie na pewno po głosowaniu 23 lipca. System wyboru jaki mamy od kilkunastu lat w kraju, funkcjonujący również w samorządach, polega między innymi na tym, że różne siły polityczne ustalają coś wspólnie i zwykle te ustalenia mają odzwierciedlenie w wyborach. Zdarza się czasami, że ustalenia nie są realizowane, ale w tym wypadku nie sądzę aby zostały złamane i Jerzy Łużniak zostanie wicemarszałkiem dolnośląskim.

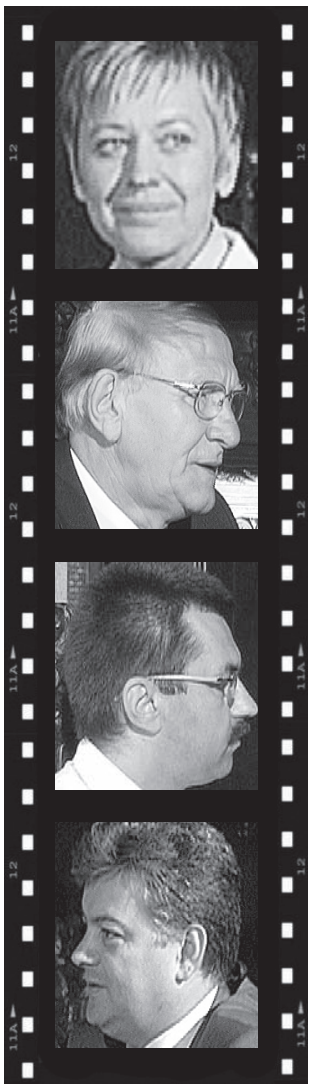

Jelonka.com – To bardzo dobra wiadomość. Czy powinno nas cieszyć, że zastępca prezydenta Jerzy Łużniak zostanie wicemarszałkiem?

Józef Sarzyński – Oczywiście, że to powinno nas cieszyć, chociażby dlatego, że osoba która zostanie wicemarszałkiem czyli wysokim funkcjonariuszem publicznym będzie doskonale znała problemy naszego regionu i możliwość przekonywania pozostałych do racji naszego regionu. To prawda, że Jerzy Pokój jest już 3 rok przewodniczącym Sejmiku, ale ta funkcja to praca uchwałodawcza, zupełnie inna niż administrowanie jakim zajmują się marszałkowie, czyli procesem inwestycyjnym, budowaniem budżetu województwa.

Bożena Wachowicz-Makieła – Nasz klub ma nadzieję, że Jerzy Łużniak zostanie marszałkiem to będzie starał się o pozyskiwanie dla naszego regionu środków unijnych i innych, jakimi dysponuje urząd marszałowski.

Ireneusz Łojek – My też mamy nadzieję, że nowy pan marszałek nie zapomni o swoim terenie, bo niestety bywa tak, że przeprowadzka do metropolii powoduje u niektórych zapominanie skąd się wywodzą. Ale tutaj akurat, mam takie przekonanie, nic takiego się nie zdarzy. Pan Łużniak byłby już drugim wicemarszałkiem z naszego terenu, bo przypomnę, w poprzedniej kadencji ten urząd piastował Andrzej Pawluszek.

Józef Sarzyński – A jeszcze kadencję wcześniej Janusz Pezda...

Jerzy Lenard – Jestem pewien, że prezydent nie zapomni skąd pochodzi. Przypomnę też, że z momentem wyboru do Sejmu Marcina Zawiły straciliśmy mocne przedstawicielstwo w Sejmiku. Ten wybór byłby odbudowaniem poprzedniej pozycji.

Jelonka.com – Jerzy Łużniak był zastępcą prezydenta przez trzy lata, ale wcześniej był szefem komisji komunalnej i pełnił inne funkcje jako radny. Czy łatwo go zastąpić?

Bożena Wachowicz-Makieła – Pan Łużniak zajmował się długo sprawami komunalnymi i chciałabym zwrócić uwagę w jakim stanie jest ta sfera w Jeleniej Górze. To jest wstrzymana restrukturyzacja ZGL-i, to jest niewiadomy stan restrukturyzacji MZK, to jest nierozstrzygnięty spór kompetencyjny pomiędzy wydziałami geodezji i gospodarki lokalowej, ale są też inne animozje wewnętrzne. To wszystko ktoś musi pozamiatać i zrobić porządek, a to nie są łatwe sprawy.

Ireneusz Łojek – Liczymy, że prezydent w swej roztropności wybierze najlepszego kandydata na tę trudną funkcję, najlepiej merytorycznie przygotowanym. Jak powiedziała pani Bożena, jest wiele rozpoczętych rzeczy, nie wiemy do końca na jakim etapie. Wzięcie kogoś z zewnątrz będzie nienajlepszym rozwiązaniem. Uważam, że njalepszym kandydatem byłby pan Lenard.

Jerzy Lenard – Dochodzimy do sytuacji jak w urzędzie marszałkowskim. To jest tylko ponad rok na pracę nad skomplikowanymi sprawami, kwestia opanowania nowej materii i poparcia politycznego. W jeleniogórskich strukturach PO toczy się teraz dyskusja jaki kształt nabierze ekipa rządząca Jelenią Górą, ale jeszcze nie zapadły ostateczne decyzje. Wszyscy zdają sobie sprawę, że osoba z zewnątrz może sobie ze złożonością spraw nie poradzić.

Józef Sarzyński – Jest jednak różnica między powoływaniem marszałka, a zastępcy prezydenta miasta. O objęciu tej drugiej funkcji decyduje jednoosobowo prezydent, nawet jeśli wcześniej czynione są jakieś ustalenia. Czy bym był za pana kandydaturą? Myślę, ze tak i jednocześnie bym współczuł, bo wiele projektów rozpoczętych nie rokuje powodzenia. Liczyłbym na coś innego, że współpraca rady z zastępcą byłaby na lepszym poziomie i wpływała na lepszy bieg spraw niż dotychczas.

Jelonka.com – Na giełdzie nazwisk, które są brane pod uwagę jest też przewodniczący rady, Hubert Papaj.

Józef Sarzyński – Akurat formalne przygotowanie lepsze ma pan Lenard, ale to jest funkcja bardziej zarządzająca i tutaj potrzebna jest umiejętność podejmowania decyzji, koordynowania pracy wydziałów i zarządzania ludźmi.

Jelonka.com – Teraz pytanie trochę wybiegające w przyszłość. Co czeka prezydenta Łużniaka po zakończeniu kadencji we Wrocławiu? Będzie miał doświadczenie szersze niż tylko miejskie? Zostanie wojewodą, pójdzie wyżej?

Bożena Wachowicz-Makieła – Gdybając trochę można powiedzieć, że są dwie ścieżki. Albo pójdzie wyżej, albo wróci do Jeleniej Góry, gdzie ta osoba która zajmie jego funkcję poprostuje niezałatwione sprawy w gospodarce komunalnej. Będzie miał doświadczenie, ale też nabędzie etykiety, co też jest ważne.

Ireneusz Łojek – To bardzo dobre stanowisko do różnych ruchów. Wybory samorządowe są rok przed wyborami parlamentarnymi. Otwiera się pole od funkcji w nowym zarządzie wojewódzkim, radny sejmiku, albo start w wyborach prezydenckich w Jeleniej Górze.

Józef Sarzyński – Jedna opcja to przygotowanie do startu na stanowisko prezydenta miasta. Odchodzi z funkcji w najtrudniejszym okresie rządzenia i nic się nie przylepia z nie załatwionych spraw w Jeleniej Górze. Lub jest to przygotowanie do startu do Sejmiku, lub nawet jako kandydata do parlamentu.

Jerzy Lenard – Trudno teraz dywagować, co będzie chciał robić już prawie marszałek. Jak ja to widzę? Pan Łużniak jest doświadczonym samorządowcem i politykiem. Takich ludzi potrzeba również wyżej, tam gdzie są na przykład zakusy, aby z dużych miast, jak Wrocław uczynić metropolie, które bardziej niż teraz ssałyby pieniądze z terenu. Głos człowieka z Jeleniej Góry bardzo by się w takich dyskusjach przydał.

Dialogi Jelonki

Z eurodeputowanym o Dolnym Śląsku

W kolejnym odcinku z cyklu Dialogi Jelonki Wiktor Marconi rozmawia z eurodeputowanym Piotrem Borysem..

Wiktor Marconi – Zamienił pan fotel wicemarszałka na funkcję eurodeputowanego i pewnie nie spodziewał się pan, że objęcie zwolnionej przez pana funkcji wywoła tyle emocji.

Piotr Borys – Przede wszystkim chciałbym podziękować mieszkańcom Jeleniej Góry i całego regionu za wybór na to stanowisko. Będziemy też tworzyć biuro eurodeputowanego w Jeleniej Górze, więc będzie okazja do spotkań z mieszkańcami. Ale wracając do samorządu, trzecia kadencja sejmiku pokazuje w jakim kierunku idzie nasz kraj. Jeszcze więcej uprawnień przejdzie do samorządów, również regionalnych, gdyż ten parlament ma zakończyć reformę samorządu. To też kolejny krok do budowania tożsamości dolnośląskiej. Wszyscy przyjechali tutaj skądś i dopiero od kilkunastu lat w pełni i otwarcie mówi się o naszej historii na Dolnym Śląsku. Stajemy się dumni z miejsca w którym żyjemy i samorząd ma w tym swój udział.

To prawda, że z moim odejściem zrobił się wakat na stanowisku wicemarszałka odpowiedzialnego za bardzo trudną przestrzeń społeczną. Politykę zdrowotną, przestrzeń kultury, edukacji szkolnictwa wyższego, organizacji pozarządowych. Tych wszystkich spraw dotyczących tematyki społecznej. Jedynym kandydatem, popartym przez PO został mieszkaniec Jeleniej Góry, znany działacz i samorządowiec, Jerzy Łużniak. To wynika też w pewnego konsensusu. Ustalono, że w pięcioosobowym zarządzie będą reprezentanci poszczególnych subregionów. Marszałek Łapiński jest mieszkańcem Trzebnicy i zna aglomerację wrocławską, jest też Wrocławianin pan Roman, jest przedstawiciel wałbrzyskiego, marszałkowie Drab i Szczygieł, ja natomiast reprezentowałem subregion legnicko-jeleniogórski. W takim wewnętrznym plebiscycie pan Łużniak dostał najwięcej poparcia, jest najlepiej przygotowany i został jedynym kandydatem Platformy na to stanowisko.

Wiktor Marconi – Wiele osób nie bardzo rozróżnia czym się zajmuje marszałek województwa, czym wojewoda a czym radni i Sejmik dolnośląski i nie rozumie wzajemnych relacji tych instytucji. Po co tyle szczebli i przedstawicieli?

Piotr Borys – Sprawa jest w zasadzie prosta i wynika z filozofii jaką przyjął rząd Platformy Obywatelskiej i PSL, oddać jak najwięcej władzy w ręce obywateli. Im niżej tym lepiej.

Baza – azyl w górach

Kiedy żaglówka, zwana dezetą, robiła zwrot na wiatr, wyrzucano kursanta do wody, rzucano linę, żagle nabierały wiatru a dezeta szybkości, trzeba było szybko zawiązać węzeł ratowniczy i przejść próbę holowania. To było wyzwanie. Wiele lat potem stałem pod ścianą skalną i pociłem się ze strachu. Po raz pierwszy w życiu miałem „wejść w skałę".

Historia węzła

Niezbyt sympatycznie wyglądający instruktor kazał mi zawiązać węzeł: „ skrajnie tatrzański". Ki diabeł ,dlaczego skrajny, i dlaczego tatrzański?! Minę musiałem mieć głupkowatą , trzymałem koniec sizalowej liny i próbowałem zrozumieć o co chodzi z tym tatrzańskim i dodatkowo skrajnym. Na co czekasz, dupo wołowa!!? wydarł się na mnie pogromca gór, dla mnie wtedy ktoś jak półbóg. Wyrwał z moich rąk koniec tego nieszczęsnego sizalu, oplótł linę dookoła pasa i zawiązał znakomicie mi znany z moich żeglarskich kursów węzeł ratowniczy. Od tego czasu węzeł ten towarzyszy mi w moich prawie pięćdziesięcioletnich wędrówkach po górach i do dzisiaj nie wiem dlaczego jest skrajny i tatrzański. Należy tu wyjaśnić niekumatym, że w tamtych latach tak wyglądała asekuracja. Po prostu: wiązano się liną sizalową owym skrajnie tatrzańskim i szło do góry. Węzeł ten stosowany z powodzeniem w ratownictwie górskim miał swoje wzloty i upadki. Źle zawiązany potrafił nieoczekiwanie się rozwiązać, może dlatego zalecano zaniechanie go. Potem wrócił do łask i z powodzeniem stosowany jest do dzisiaj. W bazie pod Manaslu ze szwajcarskim kolegą „przerabialiśmy węzły". Zawiązałem skrajny tatrzański- a ten znasz?. Naturalnie! To węzeł alpejski - usłyszałem. Czekałem tylko, kiedy doda – skrajny.

Mieszkanie w górach

Baza czyli wyznaczone miejsce w górach do wyprawowej egzystencji musi spełniać kilka podstawowych warunków. Pierwszy: musi być blisko zdobywanej góry, drugi: musi mieć wodę zdatną do picia, trzeci: musi być tyle miejsca żeby można było rozbić namioty. Baza musi dać możliwości wypoczynku, regeneracji sił, ugotowania przyzwoitego posiłku, czasami umycia się, posiedzenia i pogadania. Nasza pierwsza baza, na lodowcu Baltoro, położona była niezwykle malowniczo. Szczególnych wrażeń dostarczał masyw K- 2, drugiej góry świata, jednocześnie najtrudniejszej góry do zdobycia. Góra ta oświetlona księżycem była tak piękna, że nie pozwalała zasnąć. W jednym z opowiadań Karola Burchardta przeczytałem, że są trzy najpiękniejsze na świcie widoki: to kobieta w tańcu, koń w galopie i fregata pod pełnymi żaglami. Burchardt nie widział K-2 w świetle księżyca. Na wyprawie tej, Broad Peak – 1975 nie mieliśmy kucharza. Gotowaliśmy na zasadzie dyżurów kuchennych. Menu ustalano demokratycznie przez głosowanie co zajmowało sporo czasu. Najbardziej demokratyczne podejście do gotowania miał kierownik naszej wyprawy, Janusz Fereński. Kiedy zapadała decyzja co będziemy gotować, oświadczał: nie gotujcie bo ja tego nie jem. Baza położona była na wysokości 5 tysięcy metrów co tez sprzyjało lepszej aklimatyzacji. Dobrze zorganizowana baza to połowa sukcesu. W tych trudnych warunkach górskich musi dawać przede wszystkim poczucie bezpieczeństwa.

Góra oblężona

Oblężnicza taktyka zdobywania w tamtych latach góry wymagała właśnie dobrze zorganizowanej bazy. Góry zdobywano przez zakładanie obozów pośrednich. Obozy te należało zaopatrzyć w żywność i potrzebny sprzęt. W niektórych przypadkach stosowano tzw. bazę wysuniętą. I tam przenosiła się część życia bazowego, co miało swoje dobre strony. Jedną z najsympatyczniejszych baz była baza pod Manaslu. Położona na wysokości zaledwie 4 tysięcy metrów na malowniczej i rozległej himalajskiej łące pozwalała na dużą swobodę wędrowania po okolicy, korzystania z potoków, a nawet można było tam zbierać grzyby w czym celował sławny dzisiaj Krzysztof Wielicki. Sielankową atmosferę psuły tamtejsze krowy czyli Jaki, łażące nocą po bazie z głośnym dzwonieniem. Powodowało to nieprzychylne komentarze typu; k.... znowu te Jaki. Do tych jacznych wędrówek tak przywykliśmy, że w końcu nie zauważyliśmy kiedy zeszły w dół. Uświadomił nam to nasz kucharz; k...wa Jaki going dawn. Te pierwsze dwa słowa powiedział po polsku. Najlepiej i najwytworniej zorganizowana była baza pod Everestem. Była to najdłużej działająca baza w Himalajach. Działała od listopada do czerwca.

Baza na pół roku

Wszystko co organizował Andrzej Zawada musiało być zorganizowane z rozmachem. Po raz pierwszy w historii himalaizmu jedno państwo dostało zezwolenie na działanie w górach zimą i wiosną. Była to wyprawa polska. Do pomocy przy zdobywaniu Everestu mieliśmy grupę Szerpów; kucharza z pomocnikami, tragarzy. Perfekcyjnie było zorganizowane życie w bazie. Zaczynało się o 6 rano. Szerpa przynosił do namiotu do wyboru: kawę, mleko lub herbatę. W wyznaczonych godzinach były posiłki. Dla nocnych Marków był kącik gdzie każdy mógł zrobić sobie kawę, herbatę i zagryźć smacznym polskim herbatnikiem. Specjalne urządzenie nagrzewało wodę do mycia. Taka organizacja bazy i takie warunki życia pozwalały schodzącym z obozów kolegom wypoczynek i bardziej efektowne działanie co zresztą zaowocowało dwukrotnym zdobyciem najwyższej góry Świata. Tego pamiętnego roku Everest zdobywały jeszcze dwie inne wyprawy hiszpańskie złożone z Katalończyków i Basków. Pozwoliło to na handel wymienny: cukier i kabanosy za hiszpańskie oliwki. Hiszpanie mieli też duże ilości koniaku i wina. A w górach był to cenny towar wymienny.

Marian Sajnog

Fot. KG GOPR

Okiem rozmówcy

Personalia ponad wszystko

Jestem ciekaw jak wielu z Państwa wie czym zajmują się: Wojewoda, Marszałek Województwa, Zarząd Województwa? Ja też często mam z tym problemy, aby spamiętać, który urząd za co jest odpowiedzialny i kto jest formalnie ważniejszy. Wielostopniowość i skomplikowana struktura naszego samorządu nie sprzyjają, byśmy chętniej i częściej przyglądali się naszej lokalnej polityce. A czasem warto.

Układanki i misterne polityczne konstrukcje budowane po każdych wyborach to istna plątania układów, powiązań i gierek. Codziennie toczy się tam polityczne życie równe ciekawe jak to na Wiejskiej w Warszawie, tyle tylko, że bardziej nas dotyczące.

Moim Gościem w „Dialogach Jelonki" był w zeszłym tygodniu Pan Piotr Borys, do niedawna jeszcze wicemarszałek naszego województwa, dziś europarlamentarzysta w Brukseli. Nasza rozmowa nie dotyczyła jednak spraw europejskich, choć pan Piotr obiecał nam otwarcie swojego biura w Jeleniej Górze (czekamy, sprawdzimy). Tematem naszej dyskusji były

właśnie te nasze lokalne polityczne układanki. Następca Piotra Borysa zajmie nie tylko jego gabinet w Urzędzie Marszałkowskim, ale przede wszystkim będzie musiał zająć się sprawami: edukacji, służby zdrowia i kultury. Nie są to łatwe zagadnienia i nikomu nie trzeba przypominać tego co dzieje się w naszych szkołach czy szpitalach, jak wiele nam jeszcze do normalności brakuje. Czy będzie nim nasz dotychczasowy wiceprezydent Jeleniej Góry, pan Jerzy Łużniak? Zobaczymy po głosowaniu. A niektórzy wieszczą, że to dopiero początek Jego politycznej kariery...

W 4 stronach miasta z naszymi Radnymi rozmawialiśmy czym będzie skutkować powołanie Pana Łużniaka na członka zarządu województwa dla Jeleniej Góry. Wszyscy moi Goście mieli nadzieję, że Jelenia Góra dzięki temu zyska, mimo iż najpierw straci zastępcę prezydenta. Też mam nadzieję, że zyska. Tym większe będzie moje zainteresowanie i oczekiwania wobec działań pana Łużniaka, jeśli zostanie już wybrany na stanowisko we Wrocławiu. A nas powinno już teraz zainteresować, kto będzie u nas w mieście odpowiadał za rozpoczęte przez niego działania. Do wyborów samorządowych zostało niewiele ponad rok. Więc prawdopodobnie nie pojawi się nikt nowy w naszej miejskiej politycznej układance.

Jestem ciekaw czy nasz nowy eurodeputowany zdawał sobie sprawę, że jego wybór spowoduje tyle zmian i zawirowań personalnych. Po rozmowie z panem Borysem odniosłem jednak wrażenie, że będzie brakować mu w Brukseli, tych naszych lokalnych „układanek". Mam więc nadzieję, że będzie o Jeleniej Górze pamiętał i o Nasze interesy skutecznie powalczy w politycznym sercu Europy.

Wasz Wiktor Marconi.

PiS miał pomysł na silną władzę centralną zarządzaną z Warszawy. Nasza filozofia bliższa jest niemieckim Landom, które mają nawet własne rządy i bardzo szerokie kompetencje. To ma być silny region. Sejmik można przyporządkować takiemu krajowemu silnemu parlamentowi, natomiast zarząd przypomina lokalny rząd składający się ustawowo z 5 osób. Natomiast rola wojewody zaczyna ewoluować w kierunku kompetencji francuskiego prefekta, który reprezentuje rząd i zajmuje się trzema podstawowymi funkcjami. Kontrolę finansową i prawną samorządów wszystkich szczebli oraz sprawy związane z bezpieczeństwem państwa i regionu. Natomiast uprawnienia władcze, związane z równomiernym rozwojem województwa są w gestii marszałka i sejmiku. Dziesięć lat temu budżet województwa wynosił 200 milionów złotych i miał te same zadania co dzisiaj. Teraz marszałek dysponuje budżetem w wysokości miliarda złotych i dodatkowo jest dysponentem ośmiu miliardów złotych z funduszy unijnych. Dzisiaj zarząd województwa jest głównym kreatorem i dysponentem polityki regionalnej i współpracy z gminami oraz powiatami. W końcu ma wystarczająco dużo pieniędzy, ale tych przydałoby się jeszcze więcej.

Wiktor Marconi – Ale czy gdyby urzędników było mniej nie byłoby na potrzeby regionu więcej pieniędzy? Mam wrażenie, że nadal jest ich za dużo i mają pokrywające się kompetencje.

Piotr Borys – Pamiętam jeszcze kilka lat temu dyskusję kto jest ważniejszy, marszałek czy wojewoda. Taki spór toczyli marszałek Gołębiewski i wojewoda Nawrat, na przykład kto ma się zajmować kontaktami zagranicznymi. To były absurdy. To się na szczęście zmieniło. Dzisiaj wojewoda Jurkowlaniec mówi, że im mniej władzy ma wojewoda tym lepiej. On ma być urzędnikiem i kontrolerem. Natomiast marszałek odpowiedzialny będzie za rozwój, służbę zdrowia, oświatę drogi, transport, kulturę, turystykę. Ktoś musi być personalnie odpowiedzialny za to wszystko i ma narzędzia do tego. My wiemy kto potrzebuje pomocy, gminy małe, wiejskie, gdzie wyrównywanie poziomów jest najważniejsze, a nie da się tego zrobić bez funduszy europejskich. Przed Jerzym Łużniakiem stoją wielkie wyzwania, bo my nie możemy zwalniać tempa inwestycji, co jest jednym z pomysłów na złagodzenie skutki kryzysu. Chcemy jak najwięcej pieniędzy unijnych włączyć w region. Pieniądze dla samorządów, firm budowlanych, usługowych, wszystkich wręcz. Te miliardy euro na pewno pomogą nam. Prezydent Łużniak powinien być gwarantem tego, żeby kontynuować już rozpoczęte projekty, a on twardą ręką powinien to poprowadzić. Wierzę w to głęboko. Teraz mamy środki i trzeba jak najszybciej składać wnioski. Będziemy z tego rozliczać samorządowców.

Całość wywiadu na naszej stronie - http://www.jelonka.com/news,single,init,article,22234

10.VII.2009 GODZ. 12:00 - 17.VII.2009 GODZ. 12:00

DO OGŁOSZEŃ POPRZEDZONYCH SZEŚCIOCYFROWYM NUMEREM DOŁĄCZONE SĄ ZDJĘCIA. ZNAJDUJĄ SIĘ ONE W DZIALE OGŁOSZEŃ NA STRONIE WWW.JELONKA.COM

OFERT PRACY154, OGŁOSZEŃ 1490

PRACA

DAM PRACĘ

ZLECĘ inwentaryzacje budynku i wykonanie planów na agroturystykę. Może być osoba studiująca – 500 290 337

PRACA przy koniach z zamieszkaniem dla młodej entuzjastycznej osoby – 500 290 337

AVON - zostań konsultantką. Poszukuję osób chętnych do współpracy z Jeleniej Góry i okolic. Zadzwoń 075 75 584 48 lub 606 736 939

AVON - konsultantka - 692 494 164

ZATRUDNIĘ piekarza - dobre warunki pracy i wysokie zarobki - 075 76 21 469

KIEROWCA do reklam - Firma w JG poszukuje „Kierowców do reklam terenowych" Wynagrodzenie od2400+premia Wymagania: własne auto, tel. komórkowy, dyspozycyjność ! Dzwonić od Pn-Pt w godz. 11-17 - 75 643-2

OPIEKA na 6 tygodni - agencja Zatrudnienia INTELMET, ul. Przemysłowa 4b, 59-800 Lubań, kom. 0604 656 360 zarobki 950-1200 euro miesięcznie - (075) 724 89 60

PRZEDSTAWICIELI, agentów - Firma TEMIDA poszukuje ludzi do współpracy. Jeżeli jesteś otwarty, dynamiczny, samodzielny to zapraszam Cię na rozmowę kwalifikacyjną - 509 029 334

WSPÓŁPRACA z DJ - Poszukuje kreatywnej i komunikatywnej osoby 17-18lat która podejmie współprace z DJ'em. Dzwonić po 16h. - 882 445 991

WYJAZD na 18 VII 2009 - Opieka nad kobietą, 92 lata, 170 cm/ 60 kg wagi, porusza się za pomocą chodzika. Okolice Stuttgart / Göppingen, cierpi na zwyrodnienie stawów biodrowych - (075) 724 89 60

WYJAZD pod Stuttgart - 25.07.2009 Wymagane prawo jazdy. Podopieczny mężczyzna 89 lat, sprawny umysłowo i fizycznie. Wynagrodzenie 1000 euro miesięcznie. Wyjazd na 6 tygodni. Agencja Zatrudnienia INTE

FIRMA „GWARANT POZNAŃ" Sp.z o.o. - poszukuje pracownika ochrony fizycznej do obiektu handlowego na terenie m. Jelenia Góra - 665 567 562

PERFUMKI Fm - bardzo dobry zarobek aż do 43 % kontakt GG 8170064 -

1/2 etatu w biurze - Firma budowlana poszukuje Pani do prowadzenia biura. Znajomość j. niemieckiego obowiązkowa. 507 703 283 lub iwobau@tlen.pl CV ze zdjęciem - 507 703 283

18 latek - Podejmę pracę każdą od zaraz (nie ulotki) - 501 627 252

AGENCJA ochrony - Krajewski BIS zatrudni pracownika ochrony z terenu Jeleniej Góry i Szklarskiej Poręby. Praca na stałe. Mile widziane młode osoby - 605 097 861

AGENT d/s odszkodowań - Praca dla agenta d/s odszkodowań wypadkowych, również jako praca dodatkowa. Wynagrodzenie prowizyjne(wiek od 24 lat) CV na adrese-mail: rekrutacja@centim.pl - 510 163 096

AGENT ubezpieczeniowy - Praca dla agenta ubezpieczeniowego, również jako praca dodatkowa. Atrakcyjne wynagrodzenie prowizyjne(wiek od 28 lat) CV na adres e-mail: praca@centim.pl - 501 039 202

ATRAKCYJNA do lat 40 - praca dla atrakcyjnej kobiety do lat 40 tu dyskrecja i dobre zarobki zapewnione - 781 326 934

BIURO rachunkowe - Biuro rachunkowe zatrudni osobę z wykształceniem kierunkowym. CV proszę wysyłać na adres: cv.ofert@gmail.com - mail

BUDOWLAŃCÓW - zatrudnimy wykwalifikowanych budowlańców z doświadczeniem przy dociepleniach. Oferty - CV kierować na adres e-mail: kadry.ceram@wp.pl -

CHĘTNYCH do pracy - Zatrudnimy od zaraz 10 mężczyzn. Zapewniamy stałe zatrudnienie jak i dochody. CV prosimy przesyłać na adres: rekrutacja2706@wp.pl - 075 764 70 19

CIEŚLA szalunkowy - Praca za granicą. Tylko fachowcy. Bardzo dobre warunki. 501 418 553. - 501 418 553

CIEKAWA praca - Zapraszam na spotkanie które odbędzie się w CZWARTEK-16.07.2009 r. o godz. 18.00 w Hotelu FENIX w Jeleniej Górze ul. 1-go Maja 88 nieopodal Dworca Kolejowego - jsz.55@interia.eu

DAM pracę - przyjmiemy osobę z umiejętnością oklejania folią reklamową - 693 100 000

DAM prace - Zatrudnimy mężczyzn w wieku 18-29 lat, do stałej pracy od Pn.-Pt. CV proszę wysyłać na adres: rekrutacja2706@wp.pl - 075 76 470 19

DJ'S music manager - Agencja poszukuje do współpracy DJ□i na terenie D. Śląska. Jeśli jesteś kreatywny, chcesz się rozwijać oraz podjąć współpracę to skontaktuj się z nami. mail: musicmanager@wp.pl - 66

DLA monterów płyt gk - dla samodzielnych doświadczonych monterów płyt GK praca od zaraz - 603 105 828

DO płytek pilnie! - dobrego fachowca do kafli podłogowych!!! - 793 240 609

DO sprzątania - Zatrudnię Panią do sprzątania, raz w tygodniu, os. Czarne. Proszę dzwonić po 18.00 i wyłącznie w dn. 13 i 14.07.2009. - 0661-25-80-45

DO współpracy - jeżeli masz doświadczenie w sprzedaży bezpośredniej, albo działałeś w firmach sieciowych (MLM) to natychmiast zadzwoń, mam dla Ciebie super propozycje - 662 040 448

DOŚWIADCZONY sprzedawca - Potrzebne osoby do sprzedaży bezpośredniej produktu dla kobiet, nowego na polskim rynku. Czekam w godz. 10,00 - 20,00 do dnia 22 lipca br. - 793 311 413

DOCHODZENIE odszkodowań - Współpracuj: tel.0508841459 http://sites.google.com/site/wwwasalamonepoppl/ e-maill: epoptemida24@gmail.com - 508 841 459

DOCIEPLENIE - przyjmę fachowca do dociepleń, bez nałogów, pijącym dziękuję - 601 745 698

DORADCA/MANAGER aviva - oferujemy: pracę w dynamicznym, rozwijającym się zespole, pakiet szkoleń. Nasze oczekiwania: wykształcenie min. średnie, wiek pow.25 lat. Osoby zainteresowane prosimy o CV: joanna.borowska@aviva.pl

DRENAŻ - zlecę wykonanie drenażu, odwodnienia, domku jednorodzinnego - 607 377 268

FOTOMODELKA - Nawiążę współpracę z fotomodelką bez doświadczenia. Sesje plenerowe. Proszę o kontakt wraz z kilkoma zdjęciami i paroma słowami o sobie na adres: const696 małpa o2 kropka pl - 666 239 28

FRYZJER - wynajmę stanowisko pracy fryzjerce - 507 136 438

FRYZJER damski - fryzjera damskiego zatrudnię. Dobre warunki - 509 444 319

FRYZJERKĘ/ fryzjera - Od zaraz zatrudnię fryzjerkę lub fryzjera damsko-męskiego. Dobre warunki, miła atmosfera pracy - 501 468 300

GASTRONOMIA - Poszukuję osoby, która jest wstanie udzielić pożyczki na procent [6000PLN] na rozruch restauracji w centrum Cieplic - 665 269 920

HOTEL poszukuje - Hotel w Kapraczu poszukuje pokojowej - 669 993 808

INSTRUKTORÓW nauki jazdy - Zatrudnimy instruktorów nauki jazdy (wszystkie kategorie).510 209 389 - 510 209 389

KAPRACZ - pensjonat w Kapraczu zatrudni pana do koszenia trawy - 604 287 331

KELNERKI - Hotel w Kapraczu poszukuje kelnerki ze znajomością języka angielskiego lub niemieckiego - 669 993 808

KIEROWCA - kat. C pilnie - 506 452 531

KIEROWCA pizzeria - kierowcę do pizzerii z własnym samochodem od zaraz - 506 151 602

KONSULTANT medyczny - Innowacyjnych produktów Zepter Medical. Wymagania: wykształcenie min. średnie, udział w darmowym szkoleniu, komunikatywność. Spotkanie informacyjne :13.07.2009r. godz.18, Jelenia

KONSULTANTKA avon - Miłe zajęcie dodatkowe dla studentki, licealistki i osoby pracującej, zarobek, prezenty, kosmetyki, szkolenia kosmetyczne, zadzwoń lub napisz GG6402836 - 692 494 164

KONTROLER jakości - Zorka - Oczekujemy: bezwzględnie doświadczenia w branży meblarskiej/drzewnej, wykształcenia min. średniego, sumienności w wykonywaniu powierzonych zadań i zaangażowania. Oferty na adres nj@zorka.pl - 692 446 864

KORPORACJA prawna - współpraca na umowę-dla specjalisty: dotacje unijne, dla 2 osób z Jeleniej Góry. Umowy w 48 godzin, CV na jpredki@wp.pl. Doradca Korporacji J.Prędki - 697 899 863

KOWARY - Poszukujemy Serwisanta Sieci Internetowych. CV ze zdjęciem + list motywacyjny prosimy przesłać na: rekrutacja-jg@md4.pl - mail

KUCHARKA, konserwator - Dom Wczasowy „Jaś" w Szklarskiej Porębie Dolnej poszukuje na stałe kucharki/kucharza, kelnerki-sprzątaczki i konserwatora, możliwość zakwaterowania - 075 71 73 552, 693 647 408

KUCHARZ - szukam kucharza do produkcji garmażerki godziny pracy 8-16 Kapracz - 605 297 060

KUCHARZ - Pensjonat w Szklarskiej Porębie zatrudni kucharza z doświadczeniem, wiek do 50 lat - 604 600 992

KUCHARZ - Zatrudnię w restauracji w Kapraczu kucharza. Osobę mobilną z doświadczeniem - 600 983 355

KUCHARZ do pizzerii - kucharza doświadczeniem przy robieniu pizzy i znajomością kuchni polskiej - 691 019 488

LIDER - oriflame - Szukasz pracy dorywczej? Interesujesz się kosmetykami? Dołącz do Oriflame Warto - wiele zyskujesz. Zapraszam do współpracy wszystkie zainteresowane osoby kontakt 12499228 - *******

MAJSTRA budowy - Firma zatrudni majstra z charakterem i odpornością na stres, prawo jazdy kat.B, koszt orysowanie, mile widziane doświadczenie w kierowaniu zespołem. CV + zdjęciem na adres: kadry.ceram@wp.pl

MURARZ-KLINKIER - Praca za granicą .Bardzo dobre warunki. Tylko Fachowcy. 501 418 553 - 501 418 553

OPIEKA-NIEMCY - potrzebna pani do opieki na m-c w sierpniu. Wymagany j. niemiecki kontaktowy. Więcej wiadomości pod nr.693374813 - 693 374 813

OPIEKA-NIEMCY - od23lipca potrzebna pani do opieki w Niemczech. Wynagrodzenie 1400euro i 150 za dojazd.Język wymagany komunikatywny, informacje 077/4354075, 511 844 939.Tomasz Bira - 077/4354075

OPIEKUNKA do dziecka - poszukuje opiekunki od września do 2.5 r. dziewczynki w Kapraczu Górnym - 0609-580-522

OPIEKUNKA niemcy - potrzebna Pani do opieki nad kobietą w wieku 81l od 31.07.09.wynagrodzenie netto 1300 euro plus zwrot kosztów 150 euro. Wymagane prawo jazdy i podst. znajomość języka niemieckiego. 51

OPIEKUNKA- Kapracz - osobę do 2 letniego dziecka, Kapracz Górny, osobę odpowiedzialną, więcej informacji pod telefonem - 721 326 011

ORIFLAME - lider - Szukasz pracy dorywczej? Interesujesz się kosmetykami? Dołącz do Oriflame Warto - wiele zyskujesz. Zapraszam do współpracy wszystkie zainteresowane osoby kontakt 12499228 - *

ORIFLAME praca dla lidera - - nieograniczone zyski - wysokie Rabaty - fantastyczne Nagrody - 90 zł na dobry początek dla Ciebie wpisowe 1 zł. kontakt 12499228 -

PANIĄ do sprzątania - Generalny Wykonawca Pasażu Grodzkiego zatrudni panią do sprzątania biura budowy. Osoby zainteresowane prosimy o kontakt radoslaw.sobon@erbud.pl - 698 952 072

PARTNER biznesowy - Potrzebny partner do biznesu. Branża finansowa w fazie shake-out dająca nawet 400% zwrotu. Oferty do 23 lipca br. - 609 131 413

PERFUMKI fm - jeśli chcesz być niezależną i dużo zarabiać zapraszam Cię do współpracy z firma Fm Group bardzo dobry zarobek do 43 % marży Zapraszam GG 8170064 - 0

PERFUMKI fm - bardzo dobry zarobek az do 43 % kontakt GG 8170064 - *********

PERFUMY fm - Perfumy FM dodatkowy zarobek - 663 368 051

PIŁKA nożna dla dziewczyn - Witam, kompletuje drużynę w noge dla dziewczyn. Celem jest załapanie do ligi. Więcej info pod numerem gg: 4277903 , mail: neo-info@wp.pl, odpowiadam na smsy. Zapraszam - 50

POKOJOWA - Pensjonat w Szklarskiej Porębie zatrudni pokojową.Mile widziane doświadczenie - 604 600 992

POSZUKIWANY nauczyciel - poszukuje nauczyciela języka hiszpańskiego - 785 524 424

POSZUKUJĘ mechanika - do warsztatu samochodowego - 602 324 341

POSZUKUJEMY doradców - Sklep EURO-RTV-AGD zatrudni doradców klienta. Mile widziane doświadczenie w tej branży. CV prosimy kierować na SF-KierownikSklepu.JeleniaGora74@euro.com.pl - 075 76 748 00

PRAC. budowlanych - zatrudnimy wykwalifikowanych pracowników bud. Doświadczenie w zabudowie GK oraz dociepleniach. Oferty na mail: kadry.ceram@wp.pl - 0

PRACA - przyjmę do pracy kasjerów - sprzedawców , osobę na stoisko mięsne z doświadczeniem oraz na stoisko warzywno - owocowe - 075 64 568 30

PRACA - praca dla aktywnych, wymagana umiejętność obsługi komputera, atrakcyjne zarobki. Kontakt tylko mailowy zodiakrak@wp.pl - 692 153 048

PRACA - Przyjmę zlecenia na docieplenia budynków. Atrakcyjne ceny. - 726 444 006

PRACA - Kapracz- zatrudnię kelnerkę - pokojową - 604287331

PRACA - potrzebni pracownicy do obsługi emaili wysokie zarobki zainteresowanych proszę o kontakt misia.workhome@interia.pl - -

PRACA dla ciebie - Zapraszam na spotkanie które odbędzie się w PIL'TEK-16.07.2009 r. o godz. 18.00 w Hotelu FENIX w Jeleniej Górze ul. 1-go Maja 88 nieopodal Dworca Kolejowego - 695 080 906

PRACA dla każdego - chcesz łatwo i szybko zarobić pieniądze (1400-3000 zł) nie wychodząc z domu? Jedyne co Ci potrzebne do tylko komputer i internet - wszelkie pytania kieruj na dawid_pelowski@wp.pl -

PRACA dla studentów - wakacyjna praca w magazynie dla uczniów/ studentów od lipca do wrzecenia. Telefon w godz. 8:00 - 16:00 - 075 75 460 06

PRACA dla studentki - zatrudnimy osobę studiującą na otwieranym stoisku kosmetycznym w Tesco w Jeleniej Górze. Oferty: CV ze zdjęciem + LM prosimy przesyłać na adres: marek.nowaczek@gazeta.pl - 0

PRACA dla zduna - możliwe stałe zatrudnienie - 692 404 345 , 075 75 216 06

PRACA dorywcza szklarska - sprzątanie pokoi, prasowanie, koszenie trawy dla energicznej i dokładnej osoby - renee31@o2.pl - 794 373 187

PRACA murarz - zatrudnię murarzy z doświadczeniem . Praca w okolicach Jeleniej Góry - 603 376 628

OGŁOSZENIA DROBNE : REGULAMIN

1. Ogłoszenia są bezpłatne
2. Redakcja zastrzega sobie prawo do skracania ogłoszeń
3. Aby ogłoszenie ukazało się w Tygodniku Jelonka należy wypełnić kupon i dostarczyć go do redakcji (ul. Skłodowskiej-Curie 13/2)
4. Istnieje możliwość nadania tego samego ogłoszenia wiele razy, wystarczy do wypełnionego kuponu dołączyć odpowiednią liczbę kuponów (wypełniamy tylko jeden kupon)
5. Ogłoszenie jest ważne tylko po podaniu danych osobowych (do wiadomości redakcji) wraz z kontaktem, w celu sprawdzenia wiarygodności ogłoszenia.
   Imie nazwisko, adres, telefon kontaktowy
6. Jeden kupon przeznaczony jest na jedno ogłoszenie na okres jednego tygodnia (jeden numer).
7. Zakaz reklamowania stron internetowych
8. Regulamin dotyczy ogłoszeń z kuponów oraz sms'ów
9. Ogłoszenia matrymonialne przyjmowane będą wyłacznie w redakcji

Ogłoszenia
do następnego numeru Jelonki.com będą przyjmowane do piątku, do godz. 12.

BEZPŁATNY **KUPON NA OGŁOSZENIE DROBNE**

Treść prosimy wpisywać **DRUKOWANYMI** literami:

DATA EMISJI.....

PROSZĘ ZAZNACZYĆ KATEGORIĘ

TEL.

Maksimum 150 znaków

Rubryka*: USŁUGI [różne, budowlane, fotograficzne, korepetycje, muzyczne, transportowe, zdrowie i uroda, sprzątanie, opieka, towarzyskie] MOTORYZACJA [sprzedam, kupię, zamienię] NIERUCHOMOŚCI [sprzedam, kupię, zamienię, mam do wynajęcia, chcę wynająć] PRACA [dam pracę, podejmę pracę] RÓŻNE [kupię, sprzedam] ZGUBIONO, ZNALEZIONO, ODDAM ZA DARMO, PRZYJMĘ ZA DARMO, WYCIECZKI

Imie i nazwisko:.....

Adres:.....

*zakreślić wybór

Data wysłania:.....

REKLAMA

Biuro Rachunkowe
Porady Podatkowe

Anna Bilat
- pełna księgowość
- księga P i R, ryczałt
- rozliczenie z US i ZUS
- kadry i płace

ul. Wołkowa 22, 58-500 Jelenia Góra
tel. 075 75 249 45, tel. kom. 0 668 690 058
e-mail: annabilat@o2.pl

WAŻNE TELEFONY

ALARMOWE	
Policja	997
Straż Pożarna	998
Pogotowie Ratunkowe	999
GOPR	985
Pogotowie Energetyczne	991
Pogotowie Gazowe	992
Pogotowie Ciepłownicze	993
Pogotowie Wodociągowe	994
Numer alarmowy ogólny	112
POLICJA	
Komenda Miejska	75 20 700
Komisariat ul. Amii Krajowej	75 20 150
Komisariat pl. Piastowski	75 52 374
Straż Miejska	75 25 162
SŁUŻBA ZDROWIA	
Narodowy Fundusz Zdrowia	64 58 709
Szpital Wojewódzki	75 37 100
Izba przyjęć	75 37 118
Pogotowie Ratunkowe	75 23 636
URZĘDY	
Urząd Miasta pl. Ratuszowy	75 46 101
Ul. Sudecka	75 46 210
Powiatowy Urząd Pracy	64 73 160
Urząd Skarbowy	64 73 500
Urząd Celny	64 57 200
Rzecznik praw konsumenta	75 46 110
Centrum Informacji Turystycznej	76 76 925
Sąd Okręgowy	64 15 100
Prokuratura Rejonowa	64 28 400
Prokuratura Okręgowa	64 28 400
Poczta Główna	75 243 90
Powiatowa Stacja Sanitarno Epidemiologiczna	64 355 60
Konserwator Zabytków	75 26 865
ZUS	64 68 400
KULTURA	
Teatr Jeleniogórski	64 28 112
Filharmonia Dolnośląska	75 38 160
Jeleniogórskie Centrum Kultury	64 238 81
ODK Zabobrze	75 41 090
MDK	62 24 460
MDK „Muflon"	75 53 626
Muzeum Karkonoskie	75 234 65

R E K L A M A

RESTAURACJA DYSPENSA
PIZZERIA KUCHNIA WŁOSKA
Jelenia Góra, ul. Grunwaldzka 29
CZYNNE OD 11⁰⁰ DO 23⁰⁰; tel. 0 784-603-153
Dowóz na terenie Jeleniej Góry - GRATIS

MONT-SAT
Sprzedaż, Montaż,
Serwis Anten Satelitarnych
i Zbiorczych Instalacji TV-SAT
(domki, hotele, pensjonaty)
Zadzwoń po Fachowców z 14 letnią praktyką !
Autoryzowany Przedstawiciel
telewizja na kartę · CYFRA+
ul.Wolnosci 52
(obok małej poczty)
58-500 Jelenia Góra
tel. 075 64 28 588
ul.Jagielońska 19
(Cieplice)
58-560 Jelenia Góra
tel. 075 64 28 699

AUTO KOMIS
Auto Komis Alfa
ul. Wincentegao Pola 15 Jelenia Góra
tel. 075 64 14 051
SKUP, SPRZEDAŻ, KREDYTY BEZ ZAŚWIADCZEŃ
I BEZ WPŁATY, SPROWADZANIE Z UNII

MiraNo USŁUGI MOTORYZACYJNE
- Blacharstwo
- Lakiernictwo
- Bezdotykowe Mycie Samochodów
- Bezgotówkowe rozliczanie z firmami ubezpieczeniowymi

OD PON. DO SOB. 8³⁰-18⁰⁰
Jelenia Góra, ul. Chłopska 11
(wjazd od W. Pola)
Tel. 075 / 75 33 284
Fax 075 / 64 21 411

DOMCEL
Producent Farb i Tynków Akrylowych
Domcel Sp.z o.o.
ul. Wincentego Pola 39
Tel. (075) 643-88-78
czynne od 8⁰⁰ do 19⁰⁰
w soboty od 8⁰⁰ do 13⁰⁰
www.domcel.com.pl

AUTO KOMIS
firma handlowa
ROBERT
ul. Wolności 59
Jelenia Góra
0 695-605-069
0 75 642-02-80
AUTO HANDEL

ZESPÓŁ SZKÓŁ LICEANYCH I USŁUGOWYCH
ul. Leśna 5, 58-560 Jelenia Góra
Tel. 075 75 474 20, fax. 075 75 474 22
OFERTA EDUKACYJNA:
DLA ABSOLWENTÓW GIMNAZJUM

Technikum:
- kucharz
- żywienia i gospodarstwa domowego
- kelner
- organizacji usług gastronomicznych
- handlowe

Zasadnicza szkoła zawodowa:
- wielozawodowa np. fryzjer, murarz, tynkarz, betoniarz-zbrojarz, blacharz, lakiernik stolarz, złotnik i wiele innych
- kucharz małej gastronomii
- sprzedawca
- cukiernik, piekarz,

DLA ABSOLWENTÓW ZASADNICZEJ SZKOŁY ZAWODOWEJ

Technikum uzupełniające
- technik żywienia i gospodarstwa domowego
- technik handlowiec

SERDECZNIE ZAPRASZAMY!!!
www.gastronom.yoyo.pl e-mail: zsliu@neostrada.pl

KKF KOMPUTERY
KOMPUTERY
NOTEBOOKI
KASY
FISKALNE
KKF Jelenia Góra, ul. Wojska Polskiego 13,
tel. 075 64 16 570 (od Pn do Pt w godz. 9-17)

Szkoła Tańca "Kurzak i Zamorski"
zaprasza na WAKACYJNY KURS SALSY
nowa jakość
nowe propozycje
nowe znajomości
SPOTKANIE ORGANIZACYJNE
10.07.2009r
godz. 19.00
Jelenia Góra, ul. Grunwaldzka 2 tel. 075/ 76-71-895

SKLEP WĘDKARSKI
Adam Hołysz
ADAŚ
ZAPRASZAMY!
pon.-pt. 10.00-18.00, sobota 10.00-14.00
58-500 Jelenia Góra, ul. Okrzei 11/11
tel. 506 932 336, 501 525 902

AUTO BANASIAK
Bogata oferta pojazdów używanych.
Kredyty, ubezpieczenia.
58-500 Jelenia Góra, ul. Wolności 171
tel. 075 75 506 09 kom. 0 502 212 400

stypendia dla bezrobotnych
www.apedukacja.pl Infolinia: 0 801 400 300
posiadamy certyfikat ISO 9001:2000
ap EDUKACJA
szkoły policealne
licea dla dorosłych
gimnazjum dla dorosłych
kursy maturalne i zawodowe
Jelenia Góra ul. Konopnickiej 10
tel. (75)/ 754-12-97, 754-12-93, 752-56-28
informatyka, grafika komputerowa
prawo i administracja, bhp
hotelarstwo i turystyka, taniec
reklama i multimedia, fotografia
psychologia i socjologia, opieka
kosmetyka i fryzjerstwo, wizaż
elektronika, mechanika, elektryka
architektura krajobrazu, rolnictwo, florysta
projektowanie wnętrz, budownictwo
finanse i ekonomia, rachunkowość
gastronomia, kelner, kucharz, logistyka
geodezja, optyka, i wiele innych...
Ponad 100 zawodów i specjalności
GADŻETOMANIA - KAŻDY WYGRYWA
Czesne 0zł*
LO czesne 1 rok gratis
dla wszystkich
Dołącz do nas!
Z tym ogłoszeniem do 25.07.2009 r.
BEZ WPISOWEGO
*Dotyczy pierwszego semestru na wybranych kierunkach. Szczegóły promocji w regulaminie Promocji 2009 do wglądu w sekretariatach AP Edukacja. Ogłoszenie samodzielnie nie stanowi oferty w rozumieniu kodeksu cywilnego.

Ultima Auto oferuje samochody z pełnym odliczeniem Vat
ŠKODA AUTO
Fabia od 31 312 PLN
Fabia Combi od 33 361 PLN
Roomster od 40 000 PLN
Octavia Combi Tour od 41 041 PLN
Octavia Combi od 52 460 PLN
cee'd
cee'd_sw
pro_cee'd
Picanto od 26 558 PLN
Cee'd od 38 443 PLN
Soul od 40 492 PLN
Sportage od 58 197 PLN
Carnival od 84 754 PLN
K 2900 od 55 300 PLN
KIA MOTORS The Power to Surprise

ŠKODA AUTO
Jelenia Góra
Ul. Cieplicka 106
tel. 075 754 88 89
dzialhandlowy@ultima-auto.pl

Zgorzelec
ul. Lubańska 13a
tel. 075 777 0 777
salon.zgorzelec@ultima-auto.pl

KIA MOTORS The Power to Surprise
Jelenia Góra
ul. Fałata 1
tel. 075 754 88 66
sprzedaz.ultima@kia.com.pl

Restauracja Przycup w Dolinie
Radomierz 1B
Janowice Wielkie
tel. 075 75 170 34
www.przycupwdolinie.pl
kuchnia polska

AUTO - CAMPING PARK
Jelenia Góra
ul. Sudecka 42
tel./fax (+48)
75 75 245 25
kom. 0607 34 01 62
POKOJE - BARDZO ATRAKCYJNE CENY
- CZYSTO - PRZYJEMNIE - WYGODNIE - PRZYTULNIE
www.camping.karkonosz.pl campingpark@interia.pl

AUTO KOMIS PE-TER
UBEZPIECZENIA
KREDYTY
PRZYJMOWANIE AUT W ROZLICZENIU
58-500 Jelenia Góra
ul. Zgorzelecka 9
tel. 075 64 38 733
kom. 0509 963 753 0501 053 312
www.peter.autogielda.pl

TELEFONY KOMÓRKOWE
Tel. 075 64 72 111
OFERUJEMY:
- telefony nowe i używane
- duży wybór akcesorii
- serwis pogwarancyjny
- simlock, polskie menu
7 lat doświadczenia w branży!
Jelenia Góra, ul. Klonowica 13
na przeciwko Pogotowia Ratunkowego

PRACA na budowie - zatrudnię przy ociepleniu budynku, stawka godzinowa - 663 560 278

PRACA na lato i nie tylko - współpraca z firmą międzynarodową w branży kosmetycznej. - 607 800 188

PRACA na wakacje - Szukasz pracy dorywczej? Interesujesz się kosmetykami? Dołącz do Oriflame Warto - wiele zyskujesz. Zapraszam do współpracy wszystkie zainteresowane osoby kontakt 12499228 - *******

PRACA nad morzem - zatrudnię do pracy na kuchni w pizzerii w Międzyzdrojach - 502 583 999

PRACA Niemcy - Potrzebna pani do opieki w Niemczech. Bardzo dobre warunki - 513 050 286

PRACA od zaraz - zatrudnię tynkarzy maszynowych od zaraz - 695 261 504

PRACA od zaraz - Zatrudnię mężczyznę z J. Góry na stanowisku Asystenta. Praca związana z wyjazdami od pn-pt. Aplikacje proszę przesłać na: ryszard.gach@philipiak.pl informacja tel. w godz.16-18 - 508 3

PRACA od zaraz - zatrudnię tynkarzy maszynowych - 693 113 773

PRACA od zaraz - Poszukuję przedstawiciela na region jeleniogórski - od zaraz - 665 335 324

PRACA stacja paliw Orlen - Zatrudnię kasjera - obsługi klienta na Stacji Paliw ORLEN przy ul. Spółdzielczej 40 w Jeleniej Górze, informacje na stacji lub nr. tel. 075 76 49 153 - 075 76 49 153

PRACA Szklarska Poręba – zatrudnimy pomoc kuchenną, serdecznie zapraszamy do OKS „Radość" PWr. - 075 717 23 14

PRACA w domu - Chcesz zarobić pieniądze będąc w domu napisz: ggn11@wp.pl - 791 021 515

PRACA w domu - poszukuje pilnie pracownika do obsługi email, aby sprostać dynamicznemu wzrostowi. Zarobisz miesięcznie 2.000zł a nawet więcej. e mail:rodneyjg@op.pl - 606 718 352

PRACA w handlu - potrzebna Pani do sprzedaży art. elektrycznych, najchętniej z Cieplic, kontakt wyłącznie w godzinach od 9.00 do 16.00 - 500 278 858

PRACA w Niemczech opieka - wymagana znajomość języka oraz prawo jazdy więcej informacji pod nr telefonu - 601 750 153

PRACA w nieruchomościach - zatrudnię osoby z J. Góry, pow. 25 lat, komunikatywne, posiadające wykształcenie min. średnie, samochód, umiejętność obsługi komputera. CV ze zdjęciem i LM na e-mail biuro@

PRACA w sklepiku hotelowym - szukam dziewczyny do pracy na stanowisku ekspedientki w sklepiku hotelowym dobrze widziana znajomość języka angielski lub niemiecki hotel Sandra Spa Kapracz - 607 307 920

PRACOWNIK e-mail - Jeśli chcesz zarobić naprawdę duże pieniądze nie wychodząc z domu koniecznie napisz na adres: angus68@wp.pl Wymagana jedynie podstawowa znajomość obsługi komputera - 792 178 303

PRACOWNIK e-mail pilnie! - poszukujemy pracownika do obsługi e-mail zarobki: od 500-5000zl/miesięcznie wymagania: posiadanie komputera z dostępem do internetu pisz: sindi_19@o2.pl - 0

PRACOWNIK ze Szklarskiej - Poszukuję pracownika do punktu usługowego (dorabianie kluczy, naprawa obuwia i inne). Praca stała od października, zapewniam przeszkolenie. Praca w Szklarskiej Porębie - 60

PRACOWNIKÓW budowlanych - firma zatrudni wykwalifikowanych pracowników budowlanych z doświadczeniem w pracach docieplenowych. Oferty (CV) proszę przesłać na e-mail: kadryceram@wp.pl -

PRODUKTY fm - Dodatkowy zarobek, w systemie MLM - 601 346 378

PROWADZENIE biura budowy - Generalny Wykonawca Pasażu Grodzkiego poszukuje osoby do prowadzenia biura budowy. Doświadczenie w branży mile widziane. CV ze zdjęciem prosimy przesłać na adres radoslaw.sobon@erbud.pl - 698 952 072

PRZEDSTAWICIEL - Firma Temida poszukuje ludzi do współpracy. Musisz być otwarty, dynamiczny i samodzielny. Umów się na rozmowę kwalifikacyjna. Proszę dzwonić w godz. 18-19 - 075 64 396 43

PRZY docieplaniach - Zatrudnimy wykwalifikowanych pracowników bud. z doświadczeniem przy docieplaniach. oferty na adres e-mail: kadry.ceram@wp.pl - kadry.caeram@wp.pl

PRZYJMĘ brukarza - Przyjmę brukarza więcej informacji na telefon. - 793 240 653

RECEPCJA - z biegłym j. niemieckim - praca stała - 665 501 228

RECEPCJONISTKĘ/-TĘ – Pałac Margot zatrudni miłą, energiczną osobę ze znajomością technik sprzedaży do pracy w recepcji. Mile widziane (niekoniecznie wymagane) doświadczenie - 609 239 035

REMONT szatni - zlecę wykonanie remontu pomieszczeń socjalnych firmy. zakres : wylewka, kafelki, razem ok 30 m2. Rozpoczęcie od 20.07 - 515 143 290

REPREZENTANT handlowy - Telefonia Dialog poszukuje osób, które dobrze czują się w rozmowach z klientem, potrafią sprzedać produkt, są zaangażowani, samodzielni i odpowiedzialni. Wynagrodzenie prowizyjne 7564 12948 - 756 412 925

ROZDAWANIE ulotek - Zatrudnię komunikatywną osobę do rozdawania ulotek w Kapraczu. Obowiązuje przebranie w mundur rosyjski. 1800 zł miesięcznie, 6 godzin codziennie + wyżywienie - 600 244 281

SERWISANT - internet - Wymagania: znajomość budowy i funkcjonowania LAN i WLAN, Windows i Linux, zdolności manualne, prawo jazdy kat. B. CV ze zdjęciem oraz list motywacyjny na: rekrutacja-jg@md4.pl

SPAWACZY - Przyjmę do pracy spawaczy. Wojcieszyce koło Jeleniej Góry. Tel. 697-089-730 - 697-089-730

SPRZEDAWCA - Potrzebne osoby do sprzedaży produktów higienicznych. Umowa dystrybutorska lub umowa-zlecenie - 793 311 413

SPRZEDAWCA - doradca - przyjmę do pracy młodego, komunikatywnego mężczyznę (18-24l.) na stanowisko sprzedawcy-doradcy klienta w sklepie sportowo-turystycznym. Proszę przesyłać CV na adres: msportjg

SPRZEDAWCĘ - w sklepie spożywczym w Cieplicach - 507 311 803 - dzwonić po 18-stej.

STACJA paliw - Dam dobrze płatną pracę na jednej z jeleniogórskich stacji paliw. Kontakt tylko telefoniczny. - 660 799 563

STOLARZ cieśla - do zbudowania konstrukcji wiaty i tarasu drewnianego - 508 058 160

STOLARZY i pomocników - Zatrudnię stolarzy i pracowników produkcyjnych (montaż, szlifowanie elementów, itp) Kontakt codziennie w godz.8-16 Firma mieści się w Sobieszowie - 075 75 532 51

SZANSA dla zdecydowanych - ...na niezależność finansową, rozwój osobisty i lepszą jakość życia. Spotkanie info: 13.07.09 godz. 17, ul. 1-go Maja 27, lok. 204. Nie przychodź jeśli stać Cię na omijanie

SZKLARSKA poręba - Restauracja w Szklarskiej Porębie zatrudni osoby do pracy na noc. - 502 529 732

SZUKAM - Szukam statystów do filmu amatorskiego... nie oferuje zapłaty ale za to dobrom zabawę... wymagania: Struj wojskowy, maska przeciw gazowa typu słonik, replika broni najlepiej na kulki... - 72

SZUKAM kucharza i p.kuch - szukam samodzielnego kucharza na stanowisko z-ca szefa kuchni oraz pomocy kuchennej. Dobre warunki pracy i płacy - 501 525 939

SZUKAM niani - Szukam niani do opieki nad rocznym dzieckiem. Najlepiej w centrum Jeleniej lub w Cieplicach. - 792 770 761

SZUKAM opiekunki - szuka opiekunki do 8 miesięcznego dziecka, najlepiej w okolicach ulicy Żeromskiego W Jeleniej Górze - 605 316 926

TŁUMACZ hiszpańsko/pol. - potrzebny tłumacz hiszpańsko/polski do tłumaczenie rozmowy handlowej dn. 16.07.2009 na ok. 3-4 godziny w Jeleniej Górze - 500 015 754

TELEMARKETER(-KA) - do sprzedaży przez telefon, wysokie prowizje. CV na mail praca@jpkomputery.com.pl - 75 64 20 210

TRENER/ szkoleniowiec - pilnie poszukiwany trener/ szkoleniowiec - specjalista z zakresu prawa ubezpieczeń społecznych. Cv prosimy przesyłać na adres biuro@g-group.pl - 600 421 517

TZW. złotą rączkę - praca na etat dla mężczyzny do 35 lat umiejącego sprostać wezwaniom - usługi. Tylko przemyślane zgłoszenia. Wskazane prawo jazdy. Tylko dla chcących dobrze pracować! - 501 066 070

W sklepie - spożywczym w Cieplicach młodą emerytkę, rencistkę lub osobę studiującą zaocznie. Dobre warunki. Tel. 507 311 803 - dzwonić po 18-stej. - 507 311 803

WÓZEK podnośnikowy - Szukam pracownika z doświadczeniem w prowadzeniu busa - kat. prawa jazdy „B" i z uprawnieniem na pracę z wózkiem podnośnikowym - 075 64 755 64

WOKALISTKA do zespołu - Do zespołu potrzebna wokalistka z Jeleniej Góry lub bliskich okolic - 609 851 863

WOLNE miejsca - zatrudnię osoby z J. Góry, pow. 25 lat, komunikatywne, posiadające wykształcenie min. średnie, samochód, umiejętność obsługi komputera. CV ze zdjęciem i LM na e-mail biuro@stepien.org

WSPÓŁPRACUJ z fm group - chcesz dorobić, chcesz się rozwinąć, nie być zależnym od szefa? Przystąp do FM Group i rozwiń się na rynku perfum. 100% współpracy, miła atmosfera. Zapraszam nr GG 375868 - G

WSPÓLNIK do biznesu - Do biznesu potrzebny wspólnik. Branża w fazie shack-out. - 609 131 413

WYCHOWCÓW z kalif. Kapracz - Zatrudnię wychow. z kwalif. min.lic. z ped. - Kapracz - cv i list motywacyjny na e-mail szeftis@vp.pl - 507 099 931

WYCHOWAWCÓW - Zatrudnię od września wychowawców - min. licencjat z pedagogiki - 507 099 931

ZASOBY ludzkie - poszukuje pracowników na różne stanowiska w zależności od predyspozycji i umiejętności. Pośredniczymy w znalezieniu pracy, czekamy na każdego. CV proszę wysłać na adres otsak@o2.pl -

ZATRUDNIĘ - Zatrudnię pracownika ochrony (niekaralność, orzeczony stopień niepełnosprawności-preferowana II gr)-umowa o pracę, praca na terenie Mysłakowic - (0-75) 753 42 22

ZATRUDNIĘ anglistę - zatrudnię nauczyciela języka angielskiego, praca z dziećmi w wieku przedszkolnym - 607 952 230

ZATRUDNIĘ od zaraz - Panów w wieku 18-29 lat. Na stałe. Proszę wysyłać CV E-mail: rekrutacja2706@wp.pl - 075 7647019

ZATRUDNIĘ pracownika - Zatrudnię pracownika gospodarczego, wymagane orzeczenie o niepełnosprawności-mile widziana II grupa- umowa o pracę - (75) 753-42-22

ZLECĘ - kolportaż materiałów reklamowych w Kapraczu i Szklarskiej Porębie. Kontakt telefoniczny 8-16 od pon.do piątku lub biuro@opoka.biz - 075 76 76 256

ZOSTAŃ aktorką - Firma Moviestar szuka Dziewczyn od 18 do 40 lat do Filmów XXX zarobki ok 5000zł Więcej info moviestar2@o2.pl -

PRACA
PODEJMĘ PRACĘ

OPIEKUNKA do dziecka, doświadczona, mobilna, dyspozycyjna – 502 724 010

ZAOPIEKUJĘ się starszą osobą lub dzieckiem - 605 347 410

GRAFIK - Artysta plastyk, grafik komputerowy szuka pracy. Doskonała znajomość Adobe photoshop cs3, Illustrator, InDesign, Freehand, Quarkxpress. Oferty kierowac na staska1@o2.pl -

ORGANIZACJA imprez - poszukuje pracy w charakterze organizatora imprez masowych jak i kulturalnych, posiadam doświadczenie w branży - 882 445 991

PŁYTKARZ - solidny płytkarz szuka pracy - 511 288 416

SZEF kuchni - wykwalifikowany szef kuchni w renomowanych Restauracjach i na statkach podejmie pracę. Tylko poważne oferty - 503 085 179

WOKALISTKA - młoda wokalistka z dużym doświadczeniem - 692 433 946

CHŁOPAK 22 lat - prawo jazdy kat.B, uprawnienia na wózek widłowy, aktualna książeczka sanepidowska, z wykształcenia elektromechanik pojazdów samochodowych, po wojsku - podejmę pracę od zaraz - 603 625 817

DORYWCZĄ pracę - do 25 lipca - 696 363 537

JAKO opiekunka osób starszych - w Niemczech z zawodu jestem pielęgniarką, potrafię dobrze zająć się domem. J.niemiecki znam słabo. - botula38@gazeta.pl

JAKO sprzedawca - pracowałam w handlu jako zastępca kierownika - 697 396 385

NA budowie - jako sprzedawca na stoisku warzywnym lub kierowca kat.B - 663 361 586

STUDENT Politechniki - posiadam prawo jazdy kat. B - 781 670 570

W handlu lub inną - wykształcenie wyższe, doświadczenie, prawo jazdy B, rzetelny, dyspozycyjny - 502 145 796

W ogrodnictwie, handlu - lub jako pomoc kuchenna - 075 75 24 601

WYKSZTAŁCENIE wyższe - Kobieta 22 lata. Podejmę pracę w charakterze opiekuna-wychowawcy w Domu Dziecka - 693 873 137

16-LATEK szuka pracy! - mam 16 lat i szukam pracy w Jeleniej Górze może być to budowa lub roznoszenie ulotek ale jedynie w Jeleniej Górze - 726 342 214

16-LATKA - na wakacje. Najlepiej w Kapraczu lub Mysłakowicach. Ewentualnie Jeleniej Górze Podejmę się prawie wszystkiego - 725 158 564

17 lat praca od zaraz - Mam 17 lat podejmę pracę na okres wakacji, nie mam żadnych dolegliwości i uszczerbków na zdrowie więc mogę wykonywać zadania wymagające siły fizycznej. Czekam na oferty w każdej branży - 667 130 602

18 latka wakacje - podejmę pracę wakacyjna jako kelnerka/barmanka na terenie J.Góry i okolic. Posiadam doświadczenie i k.zdrowia. Umiem obsł. kasy kelnerskie i fiskalne. Znam j.ang i niem. - 667 329 529

18LATEK - Podejmę pracę od zaraz. Posiadam książeczkę sanepidu i znam język niemiecki w stopniu komunikatywnym - 501 627 252

19-LATEK szuka pracy - młody, 19 lat, uczciwy, sumienny, miły, bez prawa jazdy, szukam jakiejkolwiek pracy, poza budową. Nie chcę pracy tylko na wakacje - 666 139 918

2 mężczyzn podejmie prace - mamy po 21 lat, wykszt. średnie z maturą, podejmiemy każdą prace - 505 790 546

2 studentki III roku - Dwie pracowite studentki podejmą pracę sezonową w Szklarskiej Porębie, Kapraczu lub innym kurorcie turystycznym z możliwością zakwaterowania. Doświadczenie w hotelarstwie, gastronomii - 722 267 736

20 latka podejmie prace - Posprzątam, podejmę prace jako kelnerka/barmanka. Mam 20 lat szybko się uczę jestem ambitna. Znajomość języka niemieckiego - 605 726 387

21 latka szuka pracy - Szukam pracy na stanowisku sprzedawcy, najlepiej w sklepie odzieżowym, sportowym bądź w kawiarni, bardzo proszę o kontakt - 661 562 752

23-LETNIA podejmie prace - mam 23 lata podejmę każdą prace w okolicach Jeleniej Góry i cieplic jestem mila komunikatywna i szybko się uczę - 889 909 957

24LATKA szuka pracy - szukam pracy najlepiej na popołudnia albo weekendy tel 783911094 lub email magdziab11@vp.pl - 783 911 094

ANGIELSKI i czeski - szukam pracy z branży biurowej, może być turystyka, recepcja, bądź posada sekretarki inne tego typu też mile widziane. Mam doświadczenie, prawo jazdy B. i znam języki - 793 240 586

AUDYTOR2008@WP.PL - Mężczyzna 34 lata wykształcenie średnie, doświadczony pracownik ochrony z samochodem osobowym (grupa interwencyjna, konwojowanie wartości). Poszukuje pracy w ochronie lub nie koniecznie - 796 461 736

BILETY lotnicze itp - pomogę w rezerwacji biletów lotniczych, wakacji itp za niewielką opłatą. - 696 336 230

BIURO, restauracja... - sklep. Studentka podejmie pracę w czasie wakacji. Również jako wychowawca na obozie, animator. Inne, ale poważne oferty mile widziane. Kontakt również mailowy: justyna1944[na]gazeta.pl. - 665 780 154

BIUROWA od września - lub o podobnym charakterze (np. sekretariat), jestem osobą dobrze zorganizowaną, prawo jazdy kat B, obsługa urządzeń biurowych, program subiekt - wykształcenie wyższe, doświadczenie - 888 574 870

BIUROWA/OBSŁ.KLIENTA - Zaangażowana, operatywna, obsł.pc, narzędzia internetowe, e-bankowość, wyższe ekonom. Moje atuty to dojrzałość i solidność. Mail: praca.jgora @poczta.fm - 0

BUDOWLANIEC - podejmę pracę w budownictwie - 508 407 791

BUDOWLANIEC - Wykonam wykończenie mieszkań domów tanio i solidnie - 691 254 589

BUS do oklejenia - dam do oklejenia pod reklamę busa Mercedes Vito - 796 985 622

CHŁOPAK22 lat, pilne - Prawo jazdy kat. B, uprawnienia na wózek widłowy, aktualna książeczka sanepidowska, z wykształcenia elektromechanik pojazdów samochodowych, po wojsku - podejmę pracę od zaraz - 782 622 189

CHĘTNIE do opieki!! - chętnie podejmę się opieki osoby starszej na terenie Niemiec, doświadczenie przy w/w obowiązkach, prawo jazdy , język niemiecki - 605 551 231

DEKARZ - Podejmę prace jako dekarz, cieśla - 609 654 791

DODATKOWA praca z uczniem - podejmę prace z uczniem zdolnym lub mającym trudności z nauka. Klasy 1-4. Nauczyciel dyplomowany z wieloletnim stażem - 515 231 196

DODATKOWĄ pracę - 32 letni kucharz - 693 366 543

DOZOROWANIE - nieruchomości wraz z opieką techniczną - 692 712 710

DUET skrzypcowy - dwie skrzypaczki z doświadczeniem, studentki, absolwentki szkoły muzycznej II st. zagrają na ślubach, pogrzebach, na różnych uroczystościach - 667 556 865, 793 676 786

EKIPA remontowo budowlana - szybko sprawie solidnie wykończenia ins.elektr. wodno-kanalizacyjne, co. tanio! - 605 444 883

ELEKTRYK szuka pracy - Podejmę pracę na etat, pół, zlecenie, uprawnienia SEP do 1 kW, doświadczenie, mam 38 lat - 886 594 521

GRAFIK/PROGRAMISTA - Doświadczony grafik, projektant serwisów internetowych szuka stałej pracy. Umiejętności poparte projektami. Pakiet Adobe/PHP/HTML/CSS/JS/MYSQL/więcej na mr.chaosu@gmail.com - 517 176 363

INFORMATYK/PROGRAMISTA - Informatyk z bardzo dobrą znajomością i doświadczeniem w technologiach web oraz obsługi systemu Linux podejmie pracę email: whoami@aol.pl - 0

INSTRUKTOR nauki jazdy - podejmie prace jako instruktor nauki jazdy kat B - 721 818 955

J. niemiecki - podejmę pracę na okres wakacji, znajomość języka niemieckiego / prawo jazdy kat. B / samochód magda_jg@op.pl -

JAKO kierowca busa - poszukuje pracy jako kierowca busa. Posiadam prawo jazdy kat."b".3 lata praktyki i zero punktów karnych. - 882 716 312

JESTEM 21 latką - z okolic Lwówka Śląskiego, uczę się zaocznie (studium kosmetyczne), ukończyłam l. prof. ekonom. - adm. (+matura) ambitna, samodzielna. - 667 750 036

KASJER sprzedawca - kasjer-sprzedawca42l, obsługa kasy fiskalnej i komputera, dyspozycyjność, łatwość kontaktu z współpracownikami i klientami-pilnie podejmie pracę - 691 019 891

KAT. b,c,e - Podejmę prace na stanowisku kierowcy. Posiadam kurs na przewóz rzeczy - 667 383 292

KELNER - Kelner 28 lat z doświadczeniem podejmie pracę - 791 367 327

KIEROWCA - prawo jazdy kat. B, C, D kurs na przewóz osób i rzeczy, doświadczenie za granicą - 508 301 464

KIEROWCA - gr. inwalidzka - prawo jazdy B, C, E od 1976 , kurs na przewóz rzeczy, grupa inwalidzka - 691 237 075

KIEROWCA 1/2 etatu - 48 lat kat ABCE-T+ADR szukam dodatkowej pracy wszystkie badania i kursy aktualne !Bez nałogów . - 692 712 710

KIEROWCA A, B, C, D, E - doswiadczenie, aktualne badania kurs na przewóz osób i rzeczy - 509 265 943

KIEROWCA a, b, c, e - podejmę pracę jako kierowca każdej wymienionej kategorii. Posiadam kurs na przewóz rzeczy, badania lekarskie, psychotesty, uprawnienia operatora wózków widłowych - 507 287 927

KIEROWCA b i c - podejmę prace od zaraz jako kierowca mam świadectwo kalifikacji na przewóz rzeczy prawo jazdy kat.b i c i rok doświadczenia 721-031-797 lub kubusKapracz@interia.pl - 721-031-797

KIEROWCA B, C - osiadam kurs na przewóz rzeczy, dyspozycyjny Najchętniej w składzie budowlanym lub inne. Czekam na propozycje - 506 452 531

KIEROWCA ce adr - 32 lata, doświadczenie podejmę prace w każdym transporcie - 663 638 427

KIEROWCA kat.b - podejmę prace jako kierowca.prawo jazdy kat.B - 724 747 709

KIEROWCA+BRUKARZ - duże doświadczenie - 500 315 022

KIEROWCA, magazynier - Młody 26 lat prawo jazdy kat B od 7 lat, kierowca aktywny. Uprawnienia na wózki widłowe od 8 lat kierowca aktywny. Podejme prace, Uczciwy, bezkonfliktowy - 792 473 415

KIEROWCA-B-MIĘDZYNARODOWY - w transporcie międzynarodowym na busa z kat. B. jestem młody, dyspozycyjny i chętny do pracy. Posiadam doświadczenie - 725 525 640

KILKA godz.dziennie - szukam pracy na parę godz.od 8-16 handel, gastronomia, sprzątanie mam auto - 798 427 905

KONSERWATOR - doświadczony (własne narzędzia), stabilny, bez nałogów, dyspozycyjny, pełen zakres prac - 692 712 710

KONSERWATOR zieleni - Pomogę w utrzymaniu ogrodu: strzyżenie trawników, żywoplotów itp. - 722 164 395

KREŚLĘ w AutoCAD - jestem studentem 4 roku budownictwa podejmę prace na wakacje. Dobra znajomość programu AutoCad .slewin@o2.pl - 664-322-220

KSIĘGOWOŚĆ w domu - jestem księgowa z dużym doświadczeniem zawodowym znającą dobrze j. angielski, która podejmie księgowość w domu. mieszkam w Kowarach - 665 436 599

KUCHARZ - Młody 26 lat, ugotuję różne dania na imprezy okolicznościowe. Dowóz gratis na obszarze J Góry - 792 473 415

KUCHARZ z dużym dośw. - Podejmę dobrą pracę, na zlecenie. Wieloletnie i wielopoziomowe doświadczenie. Tylko Świeradów Zdrój, Mirsk lub Jelenia Góra. e,mail - qcharz.w@wp.pl - 506 099 339

LAKIERNIK samochodowy - bardzo dobrze znający się na robocie od A do Z Pilnie szuka pracy. Uczciwość i Pracowitość 100% - 515 784 108

LIPIEC, sierpień - młoda, uczciwa, absolwentka technikum żywienia. Mogę pracować jako pomoc kuchenna, mam też niewielkie doświadczenie w kelnerstwie, szybko się uczę - 500 639 184

MAŁŻEŃSTWO szuka pracy - z długim stażem jako gospodarz Domu Wczasowego. Mąż złota rączka. Jestem otwarta na inne propozycje np. pokojową - 880 639 946

MŁODA z doświadczeniem - dziewczyna lat 20, uczennica tech.gastronomicznego, podejmie pracę wakacyjną najchętniej na terenie jeleniej góry. Posiada doświadczenie w pracy na kuchni oraz ważną książeczkę sanepidowską - 0603 988 276

MŁODA ambitna dziewczyna - Z doświadczeniem, różne kursy, podejmę pracę od zaraz! w:handlu (kasa fiskalna) gastronomia, hotelarstwo, biuro, koordynator itp. Jelenia Góra. Kontakt: justynahuzar1988@wp.pl lub telefon - 886 010 341

MŁODA ambitna dziewczyna - z doświadczeniem, różne kursy, podejmę pracę od zaraz! w:handlu (kasa fiskalna) gastronomia, hotelarstwo, biuro, koordynator itp. Jelenia Góra. Kontakt: justynahuzar1988@wp.pl lub telefon - 603 625 817

MŁODA podejmie prace - młoda, dyspozycyjna podejmie prace najlepiej w kasynie - 722 067 370

MŁODA z doświadczeniem - mam doświadczenie w pracy biurowej (prowa-

Zatrudnimy w Czechach pracownika do działu przygotowania produkcji. Wymagana znajomość języka czeskiego. Do obowiązków pracownika należy współpraca z kontrahentami, przygotowanie ofert przetargowych, przygotowanie kalkulacji kontraktów - 091 431 42 08 formex@eta.pl

Zatrudnimy w Czechach pracownika administracyjno biurowego ze znajomością języka czeskiego. Do obowiazków pracownika należeć będzie obsługa kadrowa firmy, kontakty z urzędami czeskimi - 091 431 42 08 formex@eta.pl

TOBACCO & PRESS

SIEĆ SKLEPÓW Z PRASĄ, ART. TYTONIOWYMI ORAZ UPOMINKAMI

ZATRUDNI W KARPACZU I KOWARACH

MIŁE I UŚMIECHNIĘTE PANIE NA STANOWISKA:

KIEROWNIK oraz SPRZEDAWCA

(na stanowiska sprzedawców mile widziani emeryci, renciści oraz studenci).

Wyślij CV ze zdjęciem+ LM na adres: rekrutacja@tobaccopress.pl wpisując w temacie wiadomości praca w Karpaczu lub praca w Kowarach

lub na adres: Tobacco-Press, ul. Pomorska 141-143, 70-812 Szczecin

tel. 91-469-37-01

dzę sekretariat w Kancelarii Adwokackiej) podejmę pracę na podobnym stanowisku. Pilne - 665 839 239

MŁODY - 20-letni chłopak szuka pracy w Jeleniej Górze - 696 336 230

MŁODY 25l szuka pracy - szukam pracy w okolicach Jeleniej Góry, posiadam prawo jazdy, jestem bez nałogów, tylko poważne oferty - 691 995 838

MŁODY dodatkowej pracy - od sierpnia, jestem odważny i lubię nowe wyzwania dlatego jestem chętny aby spróbować się w nowym zawodzie - 600 768 544

MŁODY po godzinach pracy - z własnym autem przyjmie każda prace wolny codziennie od 15 najlepiej praca chałupnicza - 609 284 057

MŁODY szuka pracy - z wykształcenia technik żywienia szukam pracy różnej - 793 935 722

MŁODY z Gryfowa z kat.b - Lat 19, możliwość dojazdu do JG; jako kierowca, kurier, rozwożenie pizzy itp. praca fizyczna lub inne - 693 502 063

NA okres wakacji - 19 latka szuka pracy na wakacje. uczciwa, sumienna, pracowita. PILNIE!! - 515 843 442

NA stałe - mężczyzna 23 lata, wykształcenie średnie techniczne - technik informatyk, prawo jazdy kat B, własne auto, wzorowa umiejętność obsługi komputera, zakresu internetu - 698 406 116

NA stałe - Podejmę prace na stałe, jestem młody i dyspozycyjny, mam wykształcenie średnie i prawo jazdy kat.B. Podejmę każdą pracę. Proszę o kontakt - 793 212 533

NA wakacje - 17-latek uczący się w LO, odpowiedzialny, wykonujący prace bez fuszery . - 782 440 597

NA wakacje - podejmę prace na wakacje. jestem uczennica technikum hotelarskiego. jestem uczciwa zaradna szybko ucząca się. mam 17.5 lat. jestem z kowar - 601 151 528

NA wakacjp - Poszukuję pracy na wakacje - 509 545 114

NAUCZYCIEL tańca - zawodowy nauczyciel tańca łacino-amerykańskiego, sędzia podejmie pracę w tym charakterze. Bogate doświadczenie zawodowe!Kontakt po godz.18 - 516 43 43 33

NIANIA z doświadczeniem - podejmę prace jako niania posiadam doświadczenie - 781 146 031

NIEMCY/JELENIA góra - podejmę pracę od zaraz, prawo jazdy kat B, lat 20 Gonia.pod@gmail.com - 785 733 645

NIEMIECKI/PRAWO jazdy - szukam pracy na okres wakacji, znajomość biegła języka niemieckiego / prawo jazdy kat. B / samochód - magda_jg@op.pl

NIEPEŁNOSPRAWNY - praca - młody, energiczny z orzeczeniem o stopniu niepełnosprawności (grupa druga) podejmie pracę. Dobra znajomość j. angielskiego oraz dobra znajomość programu OFFICE - 796 947 921

OD już - jestem absolwentką LO posiadam książeczkę sanepidu podejmę pracę dorywczą 2-3 razy w tygodniu od już lub codziennie od 1 sierpnia - 695 299 285

OD września szukam - Szukam pracy- ,może być w sklepie spożywczym,odzieżowym, bądź chemicznym od września, mam 24 lata - 691 350 845

OD zaraz - mam 17 lat i jestem zainteresowana zatrudnieniem w jakiejkolwiek branży na terenie Jeleniej Góry od zaraz. Jestem osobą kontaktową, uczciwą oraz obowiązkową. - 601 143 996

OD zaraz - podejmę prace jako kierowca kat. C - 785 635 631

OD zaraz - Jako kelnerka, opiekunka, sprzątaczka, cokolwiek ! odpowiedzialna, uczciwa. 17 lat. ashleycia@op.pl - ashleycia@op.pl

OD zaraz kierowca ce adr - poszukuje pracy jako kierowca kat.ce w transporcie międzynarodowym lub krajowy. posiadam badania lekarskie, psychologiczne, kartę kierowcy, doświadczenie, adr, nawigacje gps. - 663 791 996

OPERATOR koparki - poszukuje pracy jako operator koparki, posiadam uprawnienia oraz doswiadczenie - 725 063 167

OPIEKA - nad osobami starszymi ,pilnie podejmę prace w Niemczech. Doświadczenie - 075 762 1228

OPIEKA nad dzieckiem - zaopiekuję się dzieckiem. posiadam doświadczenie. pełna dyspozycyjność - 601 797 206

OPIEKA nad dzieckiem - Podejmę się opieki nad dzieckiem. Mam skończone 17 lat. Pilnowałam już dwoje dzieci. Praca na okres wakacji - 693 578 019

OPIEKĘ nad starsza osoba - rencistka podejmie opiekę nad starsza osoba - 503 745 017

OPIEKUNKA i kelnerka - mam skończone 17 lat i szukam pracy na wakacje. Lubie małe dzieci, lubię gotować i sprzątać. Jestem sympatyczna i odpowiedzialna. mogę też pracować jako kelnerka. - 691 237 048

OSOBISTY kierowca - podejmę pracę jako osobisty kierowca Prezesa- Dyrektora. Jestem kreatywny, zaradny. Jeżdżę 30 lat bez wypadku i punktów karnych. Rocznie przejeżdżam min 20. tys km - 694 522 716

PALACZ co - solidny ,uczciwy 48 lat ,podejmie pracę ośrodku wypoczynkowym itp z zakwaterowaniem ew inne poważne oferty - 665 070 714

PILNIE podejmę pracę - Podejmę pilnie pracę od godz 18 lub 19 w niedużym hotelu lub pensjonacie na recepcji. Jak trzeba to posprzątam, przygotuję posiłek. Do tej pory pracowałam jako kelnerka i na recepcji. - 723 699 359

PILNIE podejmę pracę - Kobieta 40 lat, wykszt. wyższe, prawo jazdy B, w handlu, w biurze, w rolnictwie - 888 939 091

PILNIE podejmę pracę - podejmę pracę w weekend lub w nocy (może być praca dorywcza) na recepcji, przy sprzątaniu pokoi, jako kelnerka itp. Jestem z Pasiecznika ale z dojazdem do pracy nie będzie problemu - 075 78 93 781

PILNIE podejmę pracę - Bardzo chętnie podejmę pracę w branży motoryzacyjnej jako mechanik samochodowy. Posiadam doświadczenie - 886 301 082

PILNIE podejmę pracę - mam 28 lat poszukuję pracy, doświadczenie jako kelner, sprzedawca, dobry kontakt z klientami, obsł. komputera i kas fiskalnych, word, exel, j. ang. b.dobry, dyspozycyjny - 791 367 327

PILNIE podejmę pracę. - 29 lat, poszukuję pracy na budowie lub przy drobnych remontach - 668 197 752

PILNIE podejmę prace - pilnie podejmę prace w domu może być proste szycie klejenie lub adresowanie kopert itp - 606 651 342

PILNIE poszukuję pracy - Bardzo chętnie podejmę pracę w branży budowlanej (remonty, rigipsy, malowanie tapetowanie, panele podłogowe) - 886 301 082

PILNIE szukam pracy - Absolwentka Technikum Hotelarskiego z dobrze zdana maturą pilnie poszukuje pracy od zaraz - 723 786 390

PILNIE szukam pracy - Kobieta po 40-tce szuka pracy, dyspozycyjna, komunikatywna, sumienna, prawo jazdy, książeczka sanepidu, obsługa kasy - 793 719 745

PO szkole - podejmę prace na kuchni od połowy sierpnia lub początku września posiadam prawo jazdy kat.B jestem miła i godna zaufania osoba - 607 528 431

PODEJMĘ - Chcę zarobić sobie na wakacje. mam 19lat z kat.B, z Gryfowa mogę dojechać do JG, fizyczną lub inne - 693-502-063

PODEJMĘ - młody mężczyzna podejmie pracę fizyczną - 794 966 453

PODEJMĘ każdą prace - żadnej pracy się nie boje dyspozycyjny mam 19 lat - 691 020 698

PODEJMĘ każdą prace - Mam 20 lat, posiadam prawo jazdy kat.B i własny samochód. Podejmę się każdego zajęcia, proszę o kontakt - 725 973 652

PODEJMĘ od zaraz! - Młody, dyspozycyjny, ambitny, uczciwy. Wykształcenie średnie. Prawo jazdy kat. B Podejmie jakąkolwiek prace. Proszę o kontakt!! - 793 212 533

PODEJMĘ pracę - 29 lat,podejmę pracę w Jeleniej Górze (NIE agent/przedstawiciel), wykształcenie wyższe, znajomość obsługi komputera, urządzeń biurowych, szybko się uczę - 783 870 283

PODEJMĘ pracę - Poszukuję pracy w Hotelu lub Restauracji, posiadam duże doświadczenie w obsłudze oraz w kontakcie z klientami, obsł. komputera i kas fiskalnych, dyspozycyjny od zaraz - 791 367 327

PODEJMĘ pracę - jako pracownik produkcyjny lub fizyczny , posiadam uprawnienia na wózki widłowe, prawo jazdy kat.B - 519 633 726

PODEJMĘ pracę - kobieta 32 lata, średnie wykształcenie, j. angielski, biegła obsługa komputera i urządzeń biurowych, kadry, podstawy księgowości, prawo jazdy „B", transporty i zamówienia; anul03@tlen.pl - 889 178 437

PODEJMĘ pracę - Pracownik produkcyjno- fizyczny uprawnienia na wózki podnośnikowe - 519 633 726

PODEJMĘ pracę - Młody, dyspozycyjny, uczciwy, wykształcenie średnie, prawo jazdy kat.B podejmię każdą pracę najlepiej na stałe - 793 212 533

PODEJMĘ pracę - podejmę pracę przy montażu paneli, układaniu kafli oraz malowaniu wnętrz - 888 389 998

PODEJMĘ pracę ! - Mam 16 lat i szukam pracy na wakacje. Najlepiej na stanowisku sprzątaczki . Jestem ambitna i szybko się uczę. Pracę najchętniej przyjmę w okresie do 27 lipca lub od 4 sierpnia . - 507 083 661

PODEJMĘ pracę !!! - 20 letnia, komunikatywna absolwentka o wykształceniu średnim technicznym podejmie pracę. - 505 925 688

PODEJMĘ pracę 22 lata - podejmę prace w jeleniej górze lub okolicach. - 721 631 548

PODEJMĘ pracę od zaraz - Jestem studentką odpowiedzialną, uczciwą, rzetelną! Podejmę pracę od zaraz do końca września (sprzedawca, barmanka, kelnerka). E-mail: majkaewak@op.pl - majkaewak@op.pl

PODEJMĘ pracę w nocy - Pilnie podejmę pracę na tzw.nockach na recepcji najlepiej nieduży hotel lub pensjonat. W Jeleniej Górze lub w Szklarskiej Porębie. Pracowałam już na recepcji także w nocy - 723 699 359

PODEJMĘ prace - posiadam pr jazdy kat.b i c, świadectwo kwalifikac przewóz rzeczy. rok doświadczenia rowania pojazdem pow.3.5 t 21 lat ch do pracy 721-031-797 - 721 031 797

PODEJMĘ prace - 18 lat, kobie Podejmę prace na wakacje, byle r roznoszenie ulotek. Znajomość języ angielskiego. - 601 869 463

PODEJMĘ prace - podejmę prace jak kierowca mam prawo jazdy kategorii B C C+E - 667 383 292

PODEJMĘ prace od zaraz - podejmę prace od zaraz na terenie Kowar i okolic pilne e-mail seweryn30@wp.pl - 725 203 753

PODEJMĘ prace od zaraz !! - Szukam Pracy Na wakacje Mam 15 lat I chcę się uczyć zawodu „Budowlanka" Dziękuje Z Góry - 665 559 448

PODEJMĘ prace pilne - Podejmę prace jako pracownik fizyczny bądź inna. - 788 190 859

PODEJMĘ stała pracę - 25 lat, podejmę stałą pracę stacjonarną w Jeleniej Górze- (NIE agent/przedstawiciel), wykształcenie wyższe, znajomość obsługi komputera, urządzeń biurowych, szybko się uczę agata844@op.pl - 663 500 837

PODEJMĘ stałą pracę - w Jeleniej Górze (NIE przedstawiciel), 25 lat, wykształcenie wyższe ekonomiczne, znajomość obsługi komputera, urządzeń biurowych, prawo jazdy kat. B, szybko się uczę. karopka@poczta.onet.pl - 788 486 844

POMOC kuchenna - na terenie Jeleniej Góry Cieplic - 510 307 048

POMOCNIK budowlany - szukam pracy jako pomocnik budowlany od zaraz pilne jelenia góra (w pracy nie pije) - 794 373 764

POMOCNIK budowlany - podejmę prace jako pomocnik budowlany - 512 541 844

POMOCNIK na budowie - itp. uczciwy, pracowity. Najlepiej w Kapraczu lub okolicy - 605 395 306

POPROWADZĘ hotel pensjonat - duże doświadczenie, umiejętność zarządzania zasobami ludzkimi, pełna dyspozycyjność,własna baza klientów - 504 547 922

POSPRZĄTAM - Posprzątam domek, mieszkanie - 888 926 327

POSZUKUJĘ pilnie pracy - podejmę prace od końca lipca. Jestem studentka potrafię dużo zaopiekuję się dzieckiem mam doświadczenie, posprzątam, pracowałam juz jako kelnerka, w agroturystyce, w ogrodnictwie, w biurze - 607 729 044

POTRZEBNA praca - młoda studentka ekonomii szuka pracy, najlepiej w Jeleniej Górze - 663 557 030

PRACA dla studenta - Jestem studentem filologii angielskiej mówię dobrze w języku angielskim i byłbym zainteresowany pracą na wakacje do pomocy w recepcji lub w innym charakterze. - 509 405 721

PRACA dla studentek - Dwie pracowite studentki podejmą pracę sezonową w Szklarskiej Porębie, Kapraczu lub innym kurorcie turystycznym w gastronomii, hotelarstwie itp. z możliwością zakwaterowania. Ważne ks. sanep. - 663 403 015

PRACA na sezon wakacyjny - dwie młode osoby pilnie poszukują pracy na sezon wakacyjny do sprzątania, pomocy itp. - 725 376 855

PRACA na wakacje - pracowita, ambitna i odpowiedzialna studentka szuka pracy na okres wakacji. Prawo jazdy kat. B, dobra znajomość języka niemieckiego. - 694 791 257

PRACA na wakacje - do końca września znajomość j.niemieckiego - dobra angielski - średnia Mogę pracować o każdej godzinie, nawet od zaraz - 509 545 114

PRACA na wakacje - w obojętnie w jakim zawodzie. Młody chłopak - 607 723 489

PRACA od zaraz - chętnie podejmę się każdej pracy, może być na stałe lub na wakacje. Rejon Jeleniej Góry i okolic. - 509 545 114

PRACA od zaraz - opiekunka do dziecka, kelnerka, hostessa, pokojówka, ekspedienta w sklepie. Posiadam aktualną książeczkę sanepidowską - 661 803 363

PRACA popołudniowa - mężczyzna 28 lat, energiczny, prawo jazdy kat. B, podejmie prace popołudniową od zaraz od godz. 15 - 781 374 319

PRACA popołudniowa - kobieta 20, energiczna, prawo jazdy kat. B, podejmie prace popołudniową od zaraz Gonia.pod@gmail.com - 785 733 645

PRACA sezonowa - Podejmę pracę na wakacje, od zaraz, 19 lat, dyspozycyjny, ambitny, uczciwy - 509 545 114

PRACA w ogrodzie - dwie osoby (chłopak + dziewczyna) podejmą się pracy w ogrodzie na okres wakacji. Koszenie, grabienie, sadzenie, podlewanie, plewienie. Od zaraz. 723758073 lub 691709126 - 691 709 126

PRACA w ogrodzie - dwie osoby (chłopak + dziewczyna) podejmą się pracy w ogrodzie na okres wakacji. Koszenie, grabienie, sadzenie, podlewanie, plewienie. Od zaraz. 723 758 073 - 691 709 126

PRACA wakacyjna - 21 letnia dziewczyna po studiach podejmie pracę - 693 779 535

PRACOWNIK produkcji - podejmę prace na produkcji, doświadczenie, dyspozycyjność - pilnie - 511 298 966

PRACOWNIK szuka pracy - Szukam pracy na terenie Jeleniej Góry lub okolic - drobne remonty, regipsy, gładzie, panele, wstawianie okien drzwi, tynki i kafelki i drobne instalacje elektryczne. - 798 935 898

PRACOWNIK wysokościowy - poszukuje pracy posiadam odpowiednie badania i uprawnienia - 505 836 753

PRACY dodatkowej - mężczyzna 29 lat doświadczenie w handlu - 785 211 987

PRAKTYKA-KSIĘGOWOŚĆ - Rencistka III gr, szuka pracy (zmiana miejsca zamieszkania),ponad 30 lat pracy, w tym 20 w księgowości, samodzielne stanowisko, pełna księgowość, programy: symfonia, FK-VAT, Subiekt, Gastro, Exel - 503 052 717

PROSZĘ o kontakt - Chłopak 22l. prawo jazdy kat.B, uprawnienia na wózek widłowy, książeczka sanepidowska, z wykształcenia elektromechanik pojazdów samochodowych (doświadczenie) po wojsku - podejmę pracę od zaraz! - 782 622 189

PROSZĘ o kontakt! - Chłopak 22 lata,prawo jazdy kat. B,uprawnienia na wózek widłowy-,aktualna książeczka sanepidowska, z wykształcenia elektromechanik pojazdów samochodowych,po wojsku - podejmę pracę od zaraz - 782 622 189

PRZEDSTAWICIEL handlowy - kobieta. lat 20. doświadczenie w handlu 2 letnie w hurcie i detalu. proszę o kontakt: kasia_jg_@op.pl lub telefonicznie - 663 577 514

REMONTY mieszkań - Szukam pracy przy remontach mieszkań . - 692 712 710

SOLIDNY pracownik - poszukuję pracy 23 lata doświadczenie w kontakcie z klientem, prawo jazdy kat B, może być w sklepie lub transport, (zagranica odpada) dzwonić do 20 - 793 24 05 88

SPAWACZ, kierowca mechanik - Spawacz z 5 letnim doświadczeniem kierowca B,C. Mechanik Szuka pracy - 512 380 275

SPECJALISTA - Specjalista ds. Sprzedaży z doświadczeniem, znajomość dwóch języków, dyspozycyjność, podejmę pracę od zaraz. Oferty proszę przesyłać na adres marcinmaj77@wp.pl - 726 401 376

SPRZĄTANIE - posprzątam mieszkania i biura w weekendy. Solidnie! - 721 333 330

SPRZEDAWCA - kobieta 31l.,prawo jazdy, obsługa komputera, kas, doświadczenie - 506 893 377

SPRZEDAWCA - Młody dyspozycyjny 22 lata Z Jeleniej Góry szuka pracy Wykształcenie Zawodowe Sprzedawca Ukończone Praktyki zawodowe na ocenę celującą - 727 509 997

SPRZEDAWCA - Kobieta 30l.mila, zadbana, doświadczenie, znajomość kasy, komputera. - 506 893 377

STAŁĄ pracę - 25 lat, podejmę stałą pracę stacjonarną w Jeleniej Górze (NIE agent/przedstawiciel), wykształcenie wyższe, znajomość obsługi komputera, urządzeń biurowych, szybko się uczę. agata844@op.pl - 663 500 837

STAŁEJ pracy - szukam stałej pracy - 501 157 519

STOLARZ - Podejmę pracę jako stolarz - 722 164 395

OGŁOSZENIA SMS : REGULAMIN

1. Zabrania się umieszczania jakichkolwiek treści niezgodnych z polskim prawem, dobrymi obyczajami, wywołujących oburzenie, nawołujących do łamania prawa, przemocy, itp.
2. Prosimy nie używać polskich liter - ą, ę, ć, ł, ś, ń, ó, ż, ź w treści SMS - (ogłoszenie do 160 znaków).
3. Jeśli w treści ogłoszenia będzie odnośnik do strony WWW, bądź użyte będą znaki gwiazdka, krzyżyk, dolar itp. ogłoszenie się nie ukaże.
4. Redakcja portalu www.jelonka.com zastrzega sobie prawo do modyfikacji ogłoszeń bez podania przyczyny.
5. Publikując treści i dane osobowe użytkownik wyraża jednocześnie zgodę na ich publiczne udostępnienie tj. numer telefonu, z którego został wysłany SMS.
6. Dodanie ogłoszenia przez użytkownika jest jednocześnie akceptacją niniejszego regulaminu.

ZAMIEŚĆ SWOJE OŁOSZENIE PRZEZ WYSŁANIE SMS!!!

WYŚLIJ SMS

WYŚLIJ SMS-A NA NUMER 7216

NIERUCHOMOŚCI
PT.NRM: **treść** - na nr tel. **7216**
MOTORYZACJA
PT.MTR: **treść** - na nr tel. **7216**
PRACA
PT.PRA: **treść** - na nr tel. **7216**
RÓŻNE
PT.RZN: **treść** - na nr tel. **7216**
USŁUGI
PT.USU: **treść** - na nr tel. **7216**
TOWARZYSKIE
PT.TOW: **treść** - na nr tel. **7216**
ZA DARMO
PT.DAR: **treść** - na nr tel. **7216**
WYCIECZKI
PT.WYC: **treść** - na nr tel. **7216**

TREŚĆ OGŁOSZENIA NIE MOŻE PRZEKRACZAĆ 160 ZNAKÓW, ŁĄCZNIE ZE ZNAKAMI INTERPUNKCYJNYMI, GRAFICZNYMI ORAZ ODSTĘPAMI POMIĘDZY ZNAKAMI ORAZ WYRAZAMI I PREFIKSAMI

WYSŁANIE SMS NA NR 7216 O PODANYCH WYŻEJ TREŚCIACH GWARANTUJE JEDNOKROTNE UKAZANIE SIĘ OGŁOSZENIA W NAJBLIŻSZYM WYDANIU GAZETY

KOSZT KAŻDEGO SMS-A (2 ZŁ +vat)

REKLAMA

SKI & WATER CLUB
PRZYSTAŃ.eu
REKREACJA • PRZYSTANIE • POMOSTY • PLATFORMY

STOLARZ z doświadczeniem - na stanowisko pilarza do obsługi piły formatowej do produkcji mebli kuchennych pod zabudowę oraz sypialni, bardzo dobra znajomość języka angielskiego - 691 779 502

STUDENT - jestem młodą osobą, ambitną i dyspozycyjną poszukującą pracy, posiadam prawo jazdy kat. B. - 604 451 276

STUDENT - Pomocnik na budowie .... lub inne prace sezonowe - 517 175 761

STUDENT prawa - Student IV roku studiów prawniczych poszukuje pracy. wes04@o2.pl - 698 076 496

STUDENT-AUTOCAD - student Politechniki Wrocławskiej w JG [Wydział Inżynierii Środowiska] podejmie pracę na okres lipiec-sierpień. Znajomość programu AutoCad - 781 133 906

STUDENTKA - praca wakacyjna - od zaraz praca typu sprzedawca, opiekunka, roznoszenie ulotek itp. Jestem pracowita, odpowiedzialna i uczciwa - 603 992 160

STUDENTKA 1 roku mgr - 23 letnia studentka 1 roku studiów magisterskich podejmie prace , odbyty roczny staż w urzędzie miasta na stanowisku - referent do spraw zamówień publicznych i obsługi technicznej tel - 665 978 724

STUDENTKA politechniki - Jestem studentką Politechniki Wrocławskiej, poszukuję pracy na wakacje. Bardzo dobra znajomość MS Office i środowiska CAD, prawo jazdy kat. B, komunikatywność i dyscyplina - 698 670 666

STUDENTKA poszukuje pracy - Pilnie na okres wakacyjny - 721 110 902

SZUKAM - zaopiekuje się dzieckiem u siebie w domu - 781 980 634

SZUKAM na stałe - młoda dziewczyna, studentka zaoczna poszukuje pracy na stałe! W jeleniej górze i okolicach, duże doświadczenie w branży gastronomicznej oraz w zarządzaniu zasobami ludzkimi - 605 159 158

SZUKAM pracy - szukam pracy na wakacje w okolicach Kapracz-Kowary...(mam 15 lat) - 723 443 452

SZUKAM pracy - jako brukarz, 5 lat w zawodzie, potrawie również wykonywać różne prace na budowie - 724 706 106

SZUKAM pracy - szukam pracy mam 24 lata obsługa kas fiskalnych i klienta - 519 565 396

SZUKAM pracy - podejmę prace jako pomocnik budowlany -ogrodu umiem malować szpachlować podejmę każdą prace - 794 216 131

SZUKAM pracy - młody, dyspozycyjny, po gastronomie, prawo jazdy kat C - 697 884 677

SZUKAM pracy - jestem ambitny mam uprawnienia na wózki widłowe potrzebuje pracy aby zapewnić rodzinie byt mam 21 lat - 889 186 636

SZUKAM pracy - Szukam Pilnie pracy na okres do końca Lipca - 507 664 640

SZUKAM pracy - 22 lata mój e-majl: fryta.michal@vp.pl Poszukuję pracy na okres do końca lipca. Ukończyłem technikum budowlane oraz studiuje wychowanie fizyczne w Kolegium karkonoskim. - 507 664 640

SZUKAM pracy – 21 lat, odbyty staż w biurze (ARiMR), mc donalds (kasjer-sprzedawca, kuchnia) paulina_groszewska@op.pl (odpisze i odeśle maila) - 603 425 026

SZUKAM pracy - podejmę pracę na straganie lub sprzątanie - 608 661 119

SZUKAM pracy - Uczciwa, pracowita podejmie każdą pracę w Kapraczu lub w okolicy Kapracza. Mam 27 lat i kończę studia zaoczne -fizjoterapię. - 785 537 150

SZUKAM pracy 20 lat - na budowie lub wykończenia wnętrz, jestem uczciwy i nie boję się ciężkiej pracy - 793 180 589

SZUKAM pracy na lato - młody student chętnie podejmie się każdej fizycznej pracy - 697 266 437

SZUKAM pracy na wakacje - Poszukuję pracy na wakacje - 791 267 076

SZUKAM pracy (piekarz) - Podejmę prace piekarza. Mam 34 lat. PILNE - 724 706 106

SZUKAMY sponsora - Szukamy sponsora na zakup strojów piłkarskich dla naszego klubu koszt jednorazowy 1200zł. Na strojach będzie widniało LOGO sponsora. - 502 703 198

TECHNIK farmacji - szukam stażu w aptece od września, dziewczyna 23 lata ukończona szkoła we Wrocławiu - 514 817 049

TECHNIK mechanik kat. b,c - Poszukuję pracy na terenie Jeleniej Góry i okolic. Ukończyłem technikum mechaniczne, uczciwy, lojalny, pracowity, bez nałogów - 792 831 472

TECHNIK mechanik kat. b,c - Poszukuję pracy na terenie Jeleniej Góry i okolic. Ukończyłem technikum mechaniczne, uczciwy, lojalny, pracowity, bez nałogów. Czekam na oferty. - 792 831 472

TOKARZ frezer - tokarz, frezer z doświadczeniem podejmie każdą prace - 517 347 892

WÓZEK widłowy - posiadam uprawnienia na wózki widłowe-doświadczenie - 501 951 585

WÓZEK widłowy + kat b - młody 26 lat prawo jazdy kat B od 7 lat, kierowca aktywny. Umiejętność prowadzenia samochodów dostawczych-[busów]. Uprawnienia na wózek widłowy od 8 lat, kierowca aktywny. Podejmę prace - 792 473 415

WÓZKI widłowe - z uprawnieniami na wszystkie typy wózki. Doświadczenie i pracowitość 100% - 515 784 108

WOLONTARIAT w biurze - Podejmę pracę w ramach wolontariatu w zamian za referencje. Solidna, obsługa pc, narzędzia internetowe, e-bankowość, wykszt. wyższe. Kontakt: praca.jgora@poczta.fm

WYŻSZE, samochód dostawczy - 25lat, wykształcenie wyższe, własny samochód dostawczy(T4)+osobowy, ambitny, zdyscyplinowany, solidny - 667 611 531

WYCHOWAWCA - magister pedagogiki z doświadczeniem. Instruktor zajęć teatralnych, plastycznych, rytmiki, tanecznych. Podejmę od września pracę. Proszę o kont. po godz. 18:00 - 516 43 43 33

WYCHOWAWCA - nauczyciel - Kobieta 23 lata, Wyższe wykształcenie pedagogiczne - licencjat, obecnie dopełnianie kwalifikacji studia mgr. zaoczne. od zaraz. - 724 111 906

WYKREŚLĘ w autocadzie - jestem studentem 4 roku budownictwa podejmę prace na wakacje. Dobra znajomość programu AutoCad - 664 322 220

WYKSZTAŁCENIE średnie - 26l chętny do pracy, fizycznej lub umysłowej. Dobra znajomość obsługi komputera i języka angielskiego. 5 lat doświadczania w pracy na różnych stanowiskach - 794 034 895

Z dobrym angielskim - 19 lat, doświadczenie w pracy za granicą, komunikatywny angielski - 725 159 487

Z rentą - Mężczyzna 38l, kat.B, j.niemiecki, llgr., dośw. na busach. Szukam pracy jako kierowca lub innej. Rodzaj zatrudnienia obojętny - 504 727 528

ZA granicą - na 2 miesiące za granica np zbiory, pakowanie owoców/warzyw. Mam 21 lat nie karalny nie pijacy. Najlepiej od zaraz (zarobek najlepiej 350 + euro na tyg) - 505 149 988

ZA granice od zaraz - Witam mam 21 lat nie karalny. Poszukuje prace za granica zbiory, pakowanie towaru itd. Od zaraz zarobki 330+euro na tyg - 505 149 988

ZACZNĘ od zaraz - Poszukuję pracy na sezon mogę zacząć od zaraz, podejmę się każdej przyzwoitej ofercie, mam już pewne doświadczenie w pracy, jestem pracowita i szybko się uczę, posiadam prawo jazdy kat B - 691 019 976

ZASOBY ludzkie - dysponuję zasobami ludzkimi w postaci pracowników fizycznych i umysłowych. Chętnych zapraszam do współpracy. - 502 901 134

ZŁOTA rączka - pełen zakres prac , bez nałogów .Szukam pracy dodatkowej - 692-712-710

ZŁOTA rączka - Złota rączka szuka zleceń: konserwacja instalacji elektrycznych, naprawa urządzeń, wymiana zamków itp. - 722 164 395

ZŁOTA rączka - Szukam pracy. Uczciwy, bez nałogów - 692 712 710

ZDOLNY podejmie prace - Lat 20. Prawo Jazdy kat. B, książeczka Sanepidu, dyspozycyjny - 792 168 677

ZE szklarskiej - podejmę stała prace na budowie - 722 034 644

ZMYWAK - kelnerka/pokojowa - na terenie Kapracza na okres wakacji. Jestem pełnoletnia - 723 471 261

ZNAJOMOŚĆ j. niem i ang - mam 18 lat znam biegle j. niemiecki i angielski. Posiadam prawo jazdy kat. B i samochód. Poszukuje pracy - 604 269 441

NIERUCHOMOŚCI KUPIĘ

PILNIE - Dla klienta dwu - lub trzypokojowe mieszkanie w Jeleniej Górze, może być do remontu lub do odświeżenia. Cena do 200 000 zł. Klient płaci gotówką! - 508 240 830

BEZ pośredników 3 pokojowe - w Jeleniej Górze, min 60 m2, może być do remontu, dodatkowym atutem będą: spokojna dzielnica, garaż, ogród - 609 106 554

DOM do remontu - w okolicach Jeleniej Góry. NŻ - 667 219 752

DWUPOKOJOWE mieszkanie - na Zabobrzu. Dla zdecydowanego klienta. Nieruchomości Żebrowscy Lic 9549 - 505 074 854

DZIAŁKA Bukowiec - kupimy działkę w Bukowcu, Nieruchomości Pindyk lic. 96 - 075/75 23 505; 0601 209 198

DZIAŁKA Wojcieszyce - kupie działkę w Wojcieszycach - 695 504 962

DZIAŁKĘ w Jeżowie - Sudeckim, budowlaną, od strony Zabobrza. NŻ - 667 219 752

GRUNT rolny - kupie grunt rolny w okolicy Jeleniej Góry pośrednikom dziękuję - 601 820 580

MIESZKANIE - na Zabobrzu parter lub pierwsze piętro do 150 tyś dla Klienta. - 515 285 788

MIESZKANIE - 4-pokojowe pilnie kupię na Zabobrzu, płatne gotówką. Lic.2400 - 669-620-071

MIESZKANIE 2 pokojowe - dla klienta z gotówką, do kwoty 150 tyś, na Zabobrzu I - 695 384 914

MIESZKANIE do 36 m2 - na Zabobrzu bez pośredników - 695 570 856

MIESZKANIE lub dom - kupie mieszkanie (50-80m2) lub dom (120-200m2) może być do remontu w Jeleniej Górze lub okolicach najlepiej Podgórzyn bądź okolice - 600 933 619

MIESZKANIE na Zabobrzu - do 200 tyś. kupię dla klienta. Euro-Dom - 695 384 914

MIESZKANIE w centrum - do 200 tyś. dla klienta . Euro-Dom - 695 384 914

MIESZKANIE w kowarach - może być kawalerka, z balkonem w nowym budownictwie. Gotówka! NŻ - 667 219 752

MIESZKANIE z ogrodem - W Jeleniej Górze. Bez pośredników - 692 433 946

PENSJONAT w szklarskiej - Porębie, do 2000000 zł, zdecydowany klient. NŻ - 667 219 752

NIERUCHOMOŚCI SPRZEDAM

SPRZEDAM własnościowe 3 pokojowe 54 m2 na Zabobrzu II, cena do negocjacji – 502 784 697

SPRZEDAM działkę budowlaną 15000 m2 w Podgórzynie – 502 724 010

DZIAŁKA 4 ha z możliwością zabudowy, 200 m od budynków wiejskich, dojazd drogą asfaltową, piękne położenie idealne na agroturystykę, hodowlę koni - 075 75 25 103

CIEPLICE – pół bliźniaka, pow. 100 m2, działka 633 m2, cena 280 tys. zł – 783 561 622

SPRZEDAM działkę budowlaną 1735 m2, Dziwiszów – Leśne Zacisze, widok na Kapracz – 885 342 947

DOMKI kampingowe nad morzem koło Ustronia Morskiego - tanio 604 278 039

STRYCH do adaptacji na mieszkanie 105 m2 Wojcieszów ul: B. Chrobrego 18 - 696 719 479

KAWALERKA na Osiedlu Orle - 75 53 064 i 790 421 461

SPRZEDAM mieszkanie 3 pokoje 47.9 m2, 3 piętro, Wzg Grota Roweckiego – 793 321 215

MIESZKANIE 50 m2, 2 pokojowe, I piętro, ul: Świętojańska bez pośredników- cena 180 tys, zł. - 606 493 620

SPRZEDAM lub wydzierżawię restaurację w Jeżowie Sudeckim - 075 64 377 97, 507 148 916

SPRZEDAM lub wydzierżawię budynek gospodarczy wolnostojący, ogrodzony w Piechowicach – 696 594 665

2-POKOJOWE Karłowicza - bardzo tanie mieszkanie o powierzchni 47,4 m2 na II-piętrze, rozkładowe, środkowe, blok IV-piętrowy, bardzo dobra lokalizacja, okna nowe PCV, czynsz niski, cena do uzgodnienia. lic.2400 - 669 620 071

3 pokojowe Zabobrze I - do sprzedania mieszkanie 3 pokoje, 50 m2, II p., kompletnie umeblowane. Jelenia Góra Zabobrze I. Cena 155000 zł - 504 891 144

MYSŁAKOWICE - sprzedam luksusowy dom z 5000m2 działką JeldomN lic. zaw.3059 - 600 434 800

MYSŁAKOWICE - 3-pokojowe mieszkanie w Mysłakowicach lic.7867 - 662 009 400

MYSŁAKOWICE, kawalerka 36 m2 - 1 piętro 99 tys. - 607 422 284

NOWY dom - sprzedam dom 2003 roku w Wojcieszycach. Cena 539000 zł nr 10171 - +48508240826

NOWY dom - Wojcieszyce Nowy dom 750000 zł. nr 10171 - +48508240826

OK. małej poczty - sprzedam 3 pok. 52m2 160tys. zł, 3pok. 64m2 200tys.zł Jeldom N lic.3059 - 600 434 800

OKAZJA xx-lecia - Sprzedam mieszkanie 2-pokojowe, 45m, 2 piętro, do remontu; z balkonu nie zasłonięty widok na panoramę Karkonoszy. Czynsz 120zł. - 500 122 447

PAWILON handl.-usł. - Sprzedam pawilon handlowo-usługowy. 10 m2 na Zabobrzu. - 509265800

PILNIE 2 pokoje - mieszkanie dwupokojowe pilnie sprzedam lic. nr 7867 - 508 240 831

PILNIE 2,30 ha - grunty z dobrą lokalizacją przy drodze asfaltowej w Płoszczyni. NŻebrowscy lic.nr.9549 - 505 074 854

39M2 na Zabobrzu - do sprzedania mieszkanie 39m2 na Zabobrzu. Lic nr 7867 - 514 600 104

PO kapitalnym remoncie - przytulne po kapitalnym remoncie z balkonem - 511 089 923

PRZYTULNE 2 pokojowe - mieszkanie40m, ładne, odremontowane rozkładowe, z dużym balkonem W cenie mieszkania pozostają meble i kompletne wyposażenie kuchni oraz łazienki lic. zaw.5877 - 500 122 447

SPRZEDAM 4-pokojowe - 4-pokojowe mieszkanie własnościowe w Jeleniej Górze lub zamienię na 2 mniejsze (bez pośredników) - 691 160 870

SPRZEDAM kawalerkę - na Zabobrzu-po remoncie atrakcyjna cena !!! Nr.Lic 5877 - 515 285 788

SZEREGÓWKA w Jel. Górze - sprzedam dom w zabudowie szeregowej, z garażem. cena 390 tys. zł. Jeldom Nieruch. lic. zaw.3059 - 600 434 800

SZKLARSKA poręba 47 m2 - Szklarska Poręba Górna, 47m, dwa pokoje, kuchnia, przedpokój, łazienka, wc. Ogrzewanie własne gazowe. Nowe instalacje i stolarka. - 517 353 026

TANIE 3-pokojowe - na II-piętrze wieżowca o powierzchni 66,03 m2, Zabobrze II, rozkładowe, słoneczne, środkowe, balkon, czynsz niewysoki, atrakcyjna cena. Lic.2400 - 669-620-071

TANIE ładne mieszkanie - 3-pokojowe o pow. 66,93 m2 na I-pietrze, rozkładowe, niska zabudowa, Zabobrze III, blok z cegły, bardzo dobry standard, atrakcyjna cena. Lic.2400 - 669-620-071

TANIE i ładne mieszkanie - dwupokojowe na I-piętrze o pow. 52,1 m2 na Zabobrzu II, rozkładowe, słoneczne, balkon duży, przedpokój w zabudowie, standard bardzo dobry, niski czynsz. atrakcyjna cena. lic.2400 - 669-620-071

TANIE stylowe mieszkanie - 4-pokojowe o powierzchni 121,9 m2, na I-piętrze budynku 6-rodzinnego, standard bardzo dobry, duży ogród, garaż, budynek gospodarczy, do wprowadzenia od zaraz, atrakcyjna cena. Lic.2400 - 669 620 071

40 m2 do wykończenia - 40 m2 , do wykończenia, ogrzewanie gazowe parking, jelenia góra - 513 098 128

TANIO dwa pokoje - ładne mieszkanie o powierzchni 36,7 m2 na trzecim piętrze, blok IV-piętrowy, środkowe, rozkładowe, słoneczne, dobry standard, cena do uzgodnienia. Lic. zaw. 2400 - 669-620-071

TANIO dwa pokoje - na Zabobrzu I o pow. 36,7 m2, trzecie piętro, słoneczne, środkowe, dobry standard, cena do uzgodnienia. Lic.2400 - 669-620-071

TANIO dwupokojowe - sprzedam tanie mieszkanie, dwupokojowe blisko centrum do remontu nr lic.7867 - 514 600 105

TANIO trzy pokoje - mieszkanie na I-piętrze o pow. 67,2 m2 w kamienicy po remoncie, blisko centrum, nowe instalacje i okna, kuchnia ze spiżarką, bardzo niski czynsz, atrakcyjna cena. lic.2400 - 669-620-071

TRZY pokoje w bloku - mieszkanie na IV-piętrze o powierzchni 49,5 m2, kuchnia - meble w zabudowie, kosztem loggi

PRENUMERATA

PROMOCJA
do końca roku

12 tygodni	1,50	za sztukę
26 tygodni	1,40	za sztukę
52 tygodnie	1,30	za sztukę

Przyjdź do naszej redakcji i zamów prenumeratę!

Już od teraz
OGŁOSZENIA W RAMCE

5 zł +VAT

Regulamin

1. Rozmiar ogłoszenia nie może przekraczać 200 znaków
2. Aby ogłoszenie ukazało się w Tygodniku Jelonka, należy zgłosić się do redakcji przy ul. M. C. Skłodowskiej 13/2

powiększono pokój, nowe okna, blok ocieplony, nowa elewacja, blisko centrum. lic.2400 - 669 620 071

TRZYPOKOJOWE - Zabobrze I - 155 tys. zł.lic.9549 - 602 732 135

TRZYPOKOJOWE z ogrodem - Trzypokojowe z ogrodem ok. M.Poczty - 210 tys. zł. - licencja 9549. - 602 732 135

TRZYPOKOJOWE Zabobrze I - Trzypokojowe w wieżowcu - 160 tyś.zł. lic. 9549 - 602 732 135

ZABOBRZE - Dwupokojowe mieszkanie sprzedam nr 10171 - 508 240 826

45M xx-lecia - Sprzedam mieszkanie 2 pok. na II piętrze do remontu propozycja ceny 150tyś z balkonu wyjątkowy widok lic zaw.5877 - 500 122 447

ZABOBRZE I - 2-pok 39 m2, po remoncie. Wysoki parter. Jeldom N lic. zaw.3059 - 600 434 800

ZABOBRZE II - sprzedam 78 m2, wysoki parter. Jeldom N.lic.zaw.3059 - 600 434 800

ZABOBRZE III - okazja - mieszkanie 50 m2, 2 pok, po remoncie na Kiepury, cena 180 tys. POLECAM - 662 040 448

50 m3 do wykończenia - 50 m2 sprzedam mieszkanie , do wykończenia, ogrzewanie gazowe parking, jelenia góra - 513 098 128

51 m2 na Zabobrzu - do sprzedania 51 m2 na Zabobrzu. Lic nr 7867 - 514 600 104

52 m2 na Zabobrzu - mieszkanie na Zabobrzu, 2 pok. balkon, 52m2, zadbane. Cena do negocjacji - 601 869 663

63 m2 Moniuszki 4piętro - sprzedam mieszkanie 63 m2 przy Moniuszki na 4 piętrze - 608 221 943

70M Kiepury - sprzedam mieszkanie 70 m Kiepury (za ZUS-em) 4 piętro cena 220 tys. - 695 106 919

8 ha 85gr/m2 - Sprzedam działki rolne o łącznej powierzchni 8 hektarów w okolicy Gryfowa lic. nr. 7867 - 508 240 831

TANIE mieszkanie - 3-pokojowe, ładne o powierzchni 63,31 m2 na IX-piętrze, dobry standard, słoneczne, zadbane, ładne widoki. Lic.2400 - 669-620-071

ATRAKCYJNE M3 centrum - bardzo ładne mieszkanie po remoncie 3-pokojowe o pow. 82,13 m2 na IV-piętrze budynku wielorodzinnego, centrum Jeleniej G., funkcjonalne, słoneczne, czynsz niewysoki, cena rozsądna. Lic.2400 - 669 620 071

ATRAKCYJNE działki ! - w Dziwiszowie dla ludzi ceniących spokój i bliskość natury . Nr.Lic 5877 - 515 285 788

DOM z warsztatem - Atrakcyjnie położony dom o powierzchni 120 m2 z warsztatem ok. 90 m2 w dobrej cenie lic nr 7867 - 508 240 831

DOM w zabudowie bliźniaczej - 146 m2 w stanie deweloperskim, z garażem lic. nr 5524 - 600 406 805

NOWY dom - Wykończony do zamieszkania. 170 m2 powierzchni użytkowej, 5 pokoi ładna działka 1030 m2. 4 km od Jeleniej Góry. NŻ Lic 9549 - 667 219 752

POŁOWA domu - do remontu, w spokojnej części Jeleniej Góry. 170 m2 parter lub piętro. Ogromne możliwości modernizacji. 200 000 zł do negocjacji. NŻ Lic. 9549 - 667 219 752

DOM z 2008 rok - nowy w stanie deweloperskim, doskonały układ pomieszczeń, przestronny. Działka 1030 m2, na przedmieściach Jeleniej Góry. NŻ Lic. 9549 - 667 219 752

ŁADNY dom - na działce 4300 m2, 220 m2 powierzchnia 6 pokoi, w Kromnowie. 430 000 zł do negocjacji. NŻ Lic 9549 - 667 219 752

ŁADNE mieszkanie - 52 m2 na pierwszym piętrze, w wieżowcu, 2 pokoje słoneczne. Tylko 165 000 zł NŻ Lic 9549 - 667 219 752

DOM - w Komarnie. Nowa cena 495 tys. Piękne widoki, doskonały, szybki dojazd, wygodny układ pomieszczeń. Dobra cena. Polecam R.R. lic 9549 - 501 736 644

PIĘKNE 2-pokojowe - oferuję bardzo ładne mieszkanie blisko centrum miasta. Do niewielkiego odświeżenia, nowe okna pcv i meble kuchenne. Tylko 125 000 - do negocjacji. Lic.7867 - 508 240 830

DOM o wielkim potencjale - Wolno stojący 230m2, z wolno stojącym garażem 76m2, w okolicach Jeleniej Góry. Nieruchomość posadowiona na działce o pow 1980m2. Dom wewnątrz w trakcie robót wykończeniowych. tel. 608021872 - 608 476 183

CIEPLICE 43m - Atrakcyjne mieszkanie na wysokim parterze, nowy dom wielorodzinny, Niski czynsz, ogrzewanie z sieci. Zieleń, cisza i spokój. 175 tys lic 9549 - 501 736 644

DOM 10 min do centrum - piękna (2000) widokowa działka, Komarno, doskonały dojazd nowym asfaltem, komunikacja miejska, garaż,499 tys. lic 9549 - 501 736 644

DZIAŁKA 2000m - Sprzedam działkę budowlaną w Starej Kamienicy 95tyś - 500 122 447

ŚWIERADÓW 80 m - Mieszkanie z ogródkiem w kamienicy w centrum Świeradowa Zdroju. Nieruchomości Partner Lic. zaw. 4917 - 604 508 308

PIECHOWICE m-3 - Mieszkanie trzypokojowe w bloku z cegły z dużym balkonem. Nieruchomości Partner Lic. zaw. 4917 - 604 508 308

MICKIEWICZA luksusowe m-3 - Mieszkanie o pow. 55 m, I piętro, garaż, pomieszczenie lokatorskie, wyposażona kuchnia. Nieruchomości Partner Lic. zaw. 4917 - 604-508-308

KAWALERKA w cieplicach - Mieszkanie 30 m w nowym bloku z balkonem. Nieruchomości Partner Lic. zaw. 4917 - 604-508-308

MIESZKANIE - trzypokojowe z ogrodem w dobrej lokalizacji. Nieruchomości Żebrowscy Lic 9549 - 509 156 552

KAWALERKA - 30m2 w dobrej lokalizacji. TYLKO 100.000zł..N Żebrowscy Lic 9549 - 509 156 552

NOWY bliźniak - stan deweloperski 140 m2 pow. całkowitej, 820 m2 działki, wszystkie przyłącza, piękne widoki. Obrzeża miasta. NŻ Lic 9549 - 667 219 752

NOWY dom - stan deweloperski, 190 m2 pow. 1030 m2 działki, ładny projekt, bliskie okolice Jeleniej Góry. NŻ Lic 9549 - 667 219 752

ŁADNA kawalerka - w Szklarskiej Porębie, 26 m2 trzecie piętro w bloku. 125 000 zł - 667 219 752

2 pokojowe centrum - Atrakcyjne dwupokojowe w centrum, 56 m2 215tys. lic zaw 9482 - 606 405 109

45M xx-lecia - Sprzedam mieszkanie do remontu II piętro 2 pokoje propozycja ceny 150tyś wyjątkowy widok z balkonu lic. zaw.5877 - 500 122 447

2 pokojowe cieplice - Sprzedam lub zamienię na mniejsze mieszkanie w Cieplicach parter 46m, nowe, spokojna zielona okolica miejsce na garaż - 500 122 447

PARK sudecki-trzypokojowe - Mieszkanie na I pietrze o pow. 71 m2, wyposażone luksusowe, Nieruchomości Partner Lic. zaw. 4917 - 604-508-308

KAWALERKA - Mieszkanie z balkonem w nowej kamienicy, powierzchnia 30m, I piętro, Nieruchomości Partmer Lic. zaw. 4917 - 604-508-308

50M2 na Zabobrzu - mieszkanie 2 pok, 50m2, po remoncie na Kiepury, cena 180 tys. POLECAM - 662 040 448

2-POKOJE 103 000 zł - Do sprzedaży mieszkanie 2-pokojowe o pow. 41 mkw. położone na trzecim piętrze w centrum Jeleniej Góry. Nieruchomości Pindyk licencja zawodowa 96 210/S/M2/09 - 075/75 23 505, 0 794 373 769

KIEPURY, 2 pokoje - Mieszkanie 54m2, 2 pok, 1 piętro, duży balkon, nowe okna, nowe panele, mieszkanie po remoncie generalnym. - 662 040 448

3-POKOJOWE po remoncie - Do sprzedaży mieszkanie 3-pokojowe o pow. 68 m2. położone na pierwszym piętrze w Jeleniej Górze. cena 239000 zł Nieruchomości Pindyk licencja zawodowa 96 315/M3/08 - 075/75 23 505; 0 607 270 989

3-POKOJOWE centrum okazja - Do sprzedaży przestronne mieszkanie 3-pokojowe o pow. 108 m2. położone na drugim piętrze w okolicy ścisłego centrum Jeleniej Góry. Nieruchomości Pindyk licencja zawodowa 96 330/M3/08 - 075/75 23 505; 0 607 270 989

2-POKOJOWE i piętro - Do sprzedaży mieszkanie 2-pokojowe rozkładowe o pow. 39 m2 położone na pierwszym piętrze na Zabobrzu. Nieruchomości Pindyk licencja zawodowa 96 255/M2/08 - 075/75 23 505; 0 607 270 989

DOM pod agroturystykę - Do sprzedaży dom wolno stojący pow. całkowitej 250 m2. położony w okolicy Świerzawy działka 6700 mkw. cena 258000 zł Nieruchomości Pindyk licencja zawodowa 96 234/DW/09 - 075/75 23 505; 0 607 270 989

DOM 525 000 zł - Do sprzedaży dom wolno stojący o pow. całkowitej 220 m2. położony w cichej i spokojnej dzielnicy Jeleniej Góry - Sobieszowie. Nieruchomości Pindyk licencja zawodowa 96 208/DW/09 - 075/75 23 505; 0 791 318 613

48M2 za 162 tys - mieszkanie 3 pok, 48m2 na Westerplatte, 2 piętro, balkon, cena 162 tys - 662 040 448

MIESZKANIE 52 m2 - 2 pokoje po remoncie w Jeleniej Górze. 155 000 zł NŻ Lic. 9549 - 667 219 752

2,58 ha gruntu - w Trzcińsku, część pod zabudowę, malownicze miejsce. 7 zł/ m2. NŻ Lic.9549 - 667 219 752

TYLKO 165.000zł - za trzypokojowe mieszkanie , blisko centrum na II p., bardzo słoneczne. N.Żebrowscy lic.nr.9549 - 505 074 854

TYLKO 199.000zł - za trzypokojowe mieszkanie z ogródkiem, bardzo ładny układ pomieszczeń, ok. Małej Poczty. NŻebrowscy licnr.9549 - 505 074 854

TYLKO 120.000zł - za dwupokojowe mieszkanie 48m2, okolice małej Poczty. NŻebrowscy lic.nr.9549 - 505 074 854

DZIAŁKĘ w Jeżowie - Sudeckim, pięknie położona, z widokami i dostępem do mediów 1369 m2 NŻ Lic. 9549 - 667 219 752

MIESZKANIE 52 m2 - na Zabobrzu II, 2 pokoje na pierwszym pietrze. 165 000 zł NŻ Lic. 9549 - 667 219 752

STODOŁĘ do remontu - na pięknej działce 3004 m2, w gminie Stara Kamienica. 99 900 zł NŻ Lic 9549 - 667 219 752

134 tys. szkl. poręba - centrum, mieszkanie 1-pokój, 27 mkw., pierwsze piętro Nieruchomości Pindyk licencja zawodowa 96 274/M1/09 075/75 23 505, 0 794 373 769 - 794 373 769

90 tys. kawalerka - Zabobrze, 27 mkw., II piętro Nieruchomości Pindyk licencja zawodowa 96 251/M1/09 075/75 23 505, 0 794 373 769 - 794 373 769

2-POKOJE pierwsze piętro - okolice Małej Poczty, 52 mkw, 165000 zł Nieruchomości Pindyk licencja zawodowa 96 226/M2/09 075/75 23 505, 0 794 373 769 - 794 373 769

3-POKOJE 168.000 zł - mieszkanie okolice centrum, 48 mkw. II piętro Nieruchomości Pindyk licencja zawodowa 96 257/M3/09 075/75 23 505, 0 794 373 769 - 794 373 769

DOM 445 000 zł - Do sprzedaży połowa bliźniaka o pow. całkowitej 136 mkw. położona w Jeleniej Górze Nieruchomości Pindyk licencja zawodowa 96 033/DP/09 075/75 23 505; 0 791 318 613 - 791 318 613

DZIAŁKA 65 000 zł - Do sprzedaży działka budowlana o pow. 1500 mkw. położona w Bukowcu. Media: prąd. Nieruchomości Pindyk licencja zawodowa 96 220/GB/09 075/75 23 505; 0601 209 198 - 601 209 198

ATRAKCYJNE mieszkanie !!! - 83 m2-słoneczne na pierwszym piętrze,po remoncie z ogrodem Nr.Lic 5877 - 515 285 788

TYLKO 55.000 zł - za dom do remontu z działką w Wojcieszycach w cenie materiały budowlane na kwotę 10.000zł N.Żebrowscy lic.9549 - 505 074 854

NOWE mieszkanie - 56 m2, 2 pokoje z tarasem i ogródkiem, w nowo wybudowanym budynku. 6 km od Jelenie Góry. NŻ Lic. 9549 - 667 219 752

MIESZKANIE w Sobieszowie - po remoncie, 2 pokoje, 52 m2 na parterze z ogródkiem i garażem. NŻ Lic 9549 - 667 219 752

DOM do zamieszkania - budowany w 2003r. 220 m2 pow. całkowitej, 1090 m2 działki, 5 pokoi, 2 kuchnie. 4 km od Jeleniej Góry. NŻ Lic 9549 - 667 219 752

ATRAKCYJNA działka - budowlana, w Jeżowie Sudeckim, pięknie położona, widokowa, z dostępem do mediów. 70 zł/m2, do negocjacji. NŻ Lic 9549 - 667 219 752

ŁADNY dom - sprzedam ładnie posadowiony dom w Wojcieszycach - +48508240826

DZIAŁKA atrakcyjna - działka w pełni uzbrojona z widokiem na Karkonosze - +48508240826

DOM 415000 zł - do sprzedaży dom wolnostojący o pow. użytkowej 178 m2. położony w Jeleniej Górze Nieruchomości Pindyk licencja zawodowa 96 262/DW/08 - 075/75 23 505; 0 607 270 989

DOM Świeradów Zdrój - Do sprzedaży dom wolnostojący pow. całkowitej 260 m2. położony w Świeradowie Zdrój. Działka 3920 m2. Nieruchomości Pindyk licencja zawodowa 96 217/DW/09 - 075/75 23 505; 0 607 270 989

DOM 450 m2 - Do sprzedaży dom wolno stojący o pow. użytkowej 350 m2 położony w Jeleniej Górze cena 530 000 zł Nieruchomości Pindyk licencja zawodowa 96 026/DW/09 - 075/75 23 505; 0 607 270 989

DOM 280 000 zł - Do sprzedaży dom wolno stojący o pow. całkowitej 170 m2 położony w okolicy Lwówka Śląskiego. Nieruchomości Pindyk licencja zawodowa 96 068/DW/09 - 075/75 23 505; 0601 209 198

NOWY dom 360 000 zł - Do sprzedaży dom wolno stojący o pow. całkowitej 155 m2 położony w bliskiej okolicy Jeleniej Góry. Nieruchomości Pindyk licencja zawodowa 96 190/DW/09 - 075/75 23 505; 0 607 270 989

DOM 155 000 zł - Do sprzedaży dom wolnostojący o pow. 150 m2 położony w okolicach Świeradowa Zdroju Nieruchomości Pindyk licencja zawodowa 96 234/DW/08 - 075/75 23 505; 0601 209 198

TYLKO 89 000 zł - mieszkanie 47 m2, 2 pokoje z ogródkiem pierwsze piętro w Barcinku. NŻ Lic 9549 - 667 219 752

ŁADNY dom - 220 m2 pow. całkowitej, 5 pokoi, na ładnej działce ze stawem 4300 m2, w Kromnowie. 430 000 zł do negocjacji. NŻ Lic. 9549 - 667 219 752

105 000 zł mieszkanie - 30 m2, po kapitalnym remoncie, trzecie piętro, w Kowarach. NŻ Lic 9549 - 667 219 752

MIESZKANIE 4 pokojowe - 78 m2, trzecie piętro przy ul Kiepury, stan bardzo dobry. NŻ Lic 9549 - 667 219 752

TRZYPOKOJOWE mieszkanie - w Jeleniej Górze 64m2 z ogrodem w dobrej lokalizacji. Nieruchomości Żebrowscy Lic 9549. - 509 156 552

8HA za 70000pln - Piękny teren o łącznej powierzchni 8 hektarów w okolicach Gryfowa lic. nr 7867 - 0 508 240 831

70M2 w kowarach - Mieszkanie o powierzchni 70 m2, po kapitalnym remoncie, w stanie idealnym, do wprowadzenia się lic.zaw.3059 - 600 434 800

ATRAKCYJNE w kamienicy - mieszkanie 2-pokojowe po kapitalnym remoncie o pow. 54 m2 na I-piętrze , wysoki standard, przytulne, niski czynsz, do zamieszkania od zaraz, cena rozsądna. Lic2400 - 669-620-071

ŁADNA kawalerka - 35m-słoneczna, wyremontowana - 130 tyś Nr.Lic 5877 - 515 285 788

ŁADNE mieszkanie - 2-pokojowe o pow. 71 m2 na parterze w kamienicy z cegły po kapitalnym remoncie, podłogi panele, ścisłe centrum, doskonała lokalizacja, atrakcyjna cena. Lic.2400 - 669-620-071

ŁADNE mieszkanie - 83m z ogrodem okolice Małej Poczty. Nr.Lic 5877 - 515 285 788

BARDZO tanie 2 pokojowe - mieszkanie poddaszowe o powierzchni 55,21 m2 na III-piętrze budynku wielorodzinnego, z cegły, standard bardzo dobry, atrakcyjna cena. lic.2400 - 669 620 071

BEZCZYNSZOWE Jel.Góra - okazja! Nowe mieszkania bezczynszowe w Jeleniej Górze. Cena od 106.000. Bez pośredników i prowizji. Doskonała oferta na własne mieszkanie. - 605 885 085

BUDOWLANA 1200 m2 80 tys. - działka budowlana 1200m2. 80.000 zł - 723 143 566

TRZY pokoje 190 tys - Trzy pokoje sprzedam, 190.000 zł. - 723143566

CZARNE - działka - sprzedam działkę budowlaną na Czarnym nr 10171 - +48508240826

DOM bliźniak - Dom w zabudowie bliźniaczej, słoneczna działka. lic zaw 5877 - 506-014-618

DOM do wykończenia - wolnostojący w stanie surowym zam. w Jeżowie Sudeckim o powierzchni 235 m2, działka 1350 m2, parter 3-pokoje, salon z aneksem kuchennym, I-piętro 4-pokoje, idealna lokalizacja, atrakcyjna cena. Lic 2400 - 691 791 994

DOM na Brzeziu Karkonoskim - Dom na Brzeziu Karkonoskim lic nr 7867 - 514 600 104

DOM na wzgórzu wang - sprzedam dom na Wzgórzu Wandy 121m 498ty[.nr licencji 7867] - 514 600 102

DOM okazja 198 tys. - sprzedam dom okazja 198 tys. zł bezpośrednio, stan surowy zamknięty, częściowo deweloperski, 14 km od jeleniej góry - 696 421 853

DOM okolicy Lubawki - sprzedam dom wiejski okolice Lubawki,110m2, działka 2500m2 - 514 600 105

DOM w Kowarach - Stan do wprowadzenia, 5 pokoi, dwie łazienki. lic.7867 - 662 009 400

DOM w Rybnicy - sprzedam dom w Rybnicy 320m 570ty [.nr licencji 7867] - 514 600 102

2 pok. 115tyś - Małe sympatyczne dwupokojowe mieszkanie na wygodnym parterze. Czynsz 100 w tym na poczet ogrzewania okna PCV panele, kafle - 500 122 447

DOM w Starej Kamienicy - dom w Starej Kamienicy, na działce 7000 m2 górski strumyk, staw, oddzielony lasem od sąsiadów. Dom zadbany i urządzony. Cena do negocjacji - 601 869 663

DOM w Wojanowie okazja - dom wolnostojący z garażem o pow mieszkalnej 90m2 z działką o pow 555m2 Tanio. lic zaw 7867 - 508 240 828

DUŻY dom w Sobieszowie - 300 m2, 7 pokoi, 3 łazienki, działka 700m2. lic nr 7867 - 514 600 104

DWUPOKOJOWE - położone na wysokim parterze z osobnym wejściem od ulicy. Cena 198 tys.zł. nPartner lic.4917 - 604 869 172

DWUPOKOJOWE sprzedam - Pilnie sprzedam mieszkanie dwupokojowe położone blisko centrum. Atrakcyjna cena, możliwość negocjacji ceny. lic 7867 - 0 508 240 831

DWUPOKOJOWE Zabobrze I - ładne mieszkanie tylko 124000 - 600 406 805

DZIAŁKA budowlana - 4512 m2 w Górzyńcu Piechowicach, teren pod lasem, media obok, dojazd asfaltowa - 667 264 181

DZIAŁKA budowlana - 1140 m2 – Goduszyn – 80000 zł. - 695 044 925

DZIAŁKA Komarno - 1528 m2 budowlana, piękne widoki na góry, 10 min. drogi od Jeleniej Góry - 600 406 805

M-3 ok. małej poczty - na parterze budynku wielorodzinnego o pow. 64 m2, rozkładowe, słoneczne, duży balkon, ogrzewanie sieciowe, ogródek o pow. 100 m2, umiarkowana cena do negocjacji. Lic.2400 - 669 620 071

MIESZKANIA w Kapraczu - 73 m2 z garażem 410tys.zł, 41m2 253 tys.zł. Jeldom N lic.3059 - 600 434 800

MIESZKANIE 2-pokojowe - po kapitalnym remoncie o pow. 59,76 m2 na I-piętrze w kamienicy dwupiętrowej, wymieniono wszystkie instalacje, okna i podłogi, niski czynsz, doskonała lokalizacja, atrakcyjna cena. Lic.2400 - 669-620-071

3 pokoje w karpczu - sprzedam 3-pokojowe w Kapraczu. 61m2, z garażem. Cena 299 tys.- do rozmów - 514 600 108

MIESZKANIE myslakowice - 47 m2, 2 pokoje, po remoncie, czwarte piętro w bloku. 135 000 zł do negocjacji. NŻ Lic 9549 - 667 219 752

MIESZKANIE w cieplicach - poddaszowe, 4 pokoje, na drugim piętrze w kamienicy ,z garażem, z ogrodem, 220 tyś. do negocjacji - 695 384 914

MIESZKANIE - noskowskiego - 3 pokojowe, pow.65, wieżowiec, cena 216 tyś. Euro-Dom - 695384914

MIESZKANIE 2 pokoje - 60 m2,1 piętro, słoneczne, po remoncie, centrum, kamienica 195 tys. pośrednikom dziękuję - 694 408 782

MIESZKANIE 2 pokoje - duża kuchnia z jadalnią, 84 m2 przy ulicy wojska polskiego częściowo do remontu - 793 021 269

DZIAŁKI w Komarnie - 17 działek o powierzchni od 2000 m2 w cenie 50 zł.m2 nPartner lic. 4917 - 790 359 599

KAWALERKA 37 m2 - Zabobrze - 691 658 022

KAWALERKA kowary - kawalerka w Kowarach, 38 m2, cegła, I piętro, od południa, ogrz. gaz, cena 98800 zł - 662 212 090

KAWALERKA na Zabobrzu - 35m-po remoncie Nr.Lic 5877 - 515 285 788

KOWARY-WŁASNOŚCIOWE - mieszkanie w Kowarach- własnościowe, 3 pokoje (64m2), 2 piętro, balkon. Dzwonić w godz. 10-20 - 665 108 153

LOKAL użytkowy - lokal użytkowy, ostatnio prowadzoną działalnością była apteka. Pow. 115 m2 lic.7867 - 662 009 400

LOKAL w centrum - 98 m2 na parterze idealny na biuro, gabinet lekarski, parking przy budynku, lic. 5524 - 600 406 805

M-3 ok. małej poczty - na parterze budynku wielorodzinnego o pow. 64 m2, rozkładowe, słoneczne, duży balkon, ogrzewanie sieciowe, ogródek o pow. 100 m2, umiarkowana cena do negocjacji. Lic.2400 - 669 620 071

MIESZKANIA w Kapraczu - 73 m2 z garażem 410tys.zł, 41m2 253 tys.zł. Jeldom N lic.3059 - 600 434 800

MIESZKANIE 2-pokojowe - po kapitalnym remoncie o pow. 59,76 m2 na I-piętrze w kamienicy dwupiętrowej, wymieniono wszystkie instalacje, okna i podłogi, niski czynsz, doskonała lokalizacja, atrakcyjna cena. Lic.2400 - 669-620-071

3 pokoje w karpczu - sprzedam 3-pokojowe w Kapraczu. 61m2, z garażem. Cena 299 tys.- do rozmów - 514 600 108

MIESZKANIE myslakowice - 47 m2, 2 pokoje, po remoncie, czwarte piętro w bloku. 135 000 zł do negocjacji. NŻ Lic 9549 - 667 219 752

MIESZKANIE w cieplicach - poddaszowe, 4 pokoje, na drugim piętrze w kamienicy ,z garażem, z ogrodem, 220 tyś. do negocjacji - 695 384 914

MIESZKANIE - noskowskiego - 3 pokojowe, pow.65, wieżowiec, cena 216 tyś. Euro-Dom - 695384914

MIESZKANIE 2 pokoje - 60 m2,1 piętro, słoneczne, po remoncie, centrum, kamienica 195 tys. pośrednikom dziękuję - 694 408 782

MIESZKANIE 2 pokoje - duża kuchnia z jadalnią, 84 m2 przy ulicy wojska polskiego częściowo do remontu - 793 021 269

Istniejemy na rynku od 1990 roku
NK NIERUCHOMOŚCI KARKONOSKIE
Alicja i Jan Mikita
www.nieruchomoscikarkonoskie.pl

Mieszkanie 2 pokojowe okolice Akademii Ekonomicznej. Okazja !
Nieruchomości Karkonoskie tel. 501-357-406 ; tel.biuro 0801-011-963

Małe mieszkanko 2 pokojowe ul. Ptasia. Super lokalizacja !
Nieruchomości Karkonoskie tel. 502-045-638 ; tel. Biuro 0801-011-963

Mieszkanie 3 pokojowe 82 m2 Śródmieście Jeleniej Góry - doskonała lokalizacja !
Nieruchomości Karkonoskie 501-357-406 ; tel. Biuro 0801-011-963

Mieszkanie 3 pokojowe ok. Osiedla Robotniczego - po remoncie - stan bardzo dobry.
Nieruchomości Karkonoskie 501-357-406 ; tel. Biuro 0801-011-963

Trzypokojowe mieszkanie w Cieplicach - sąsiedztwo Parku Zdrojowego.
Nieruchomości Karkonoskie 501-357-406 ; tel. Biuro 0801-011-963

2 pokojowe - po remoncie, zadbane ul. Wyczółkowskiego
Nieruchomości Karkonoskie tel. 501-357-406 ; tel. Biuro 0801-011-963

Lokal w suterenie - adaptacja na mieszkanie, biura, usługi nieuciążliwe – Centrum Jeleniej Góry
Cena 105.000,- zł

2 pokojowe - po remoncie, zadbane ul. Wyczółkowskiego
Nieruchomości Karkonoskie tel. 501-357-406 ; tel. Biuro 0801-011-963

Okazyjnie sprzedam lub wynajmę powierzchnię biurową o pow. 700m2 i magazynowo-produkcyjną od 1000 m2 do 10000 m2, Jelenia Góra-Kowary 601 221 559, 502 548 771

SPRZEDAM MIESZKANIE 85 M2 TRZYPOKOJOWE, PARTER NA UL. WYCZÓŁKOWSKIEGO W JELENIEJ GÓRZE BEZ POŚREDNIKÓW TEL. 501 171 866 075 64 349 52

MIESZKANIE 2-pokojowe - do remontu. Nr.Lic 5877 - 515 285 788

MIESZKANIE 3 pokojowe - powierzchnia 50 m2,na drugim piętrze z balkonem, cena 155 tys. Euro-Dom - 695 384 914

MIESZKANIE 3 pokojowe - o powierzchni 48,85 m2 w bloku we Wleniu - 506 222 205

MIESZKANIE 3-pokojowe - bardzo ładne o pow. 49 m2 na II-piętrze, Zabobrze I, rozkładowe, środkowe, słoneczne, budynek ocieplony, dobra lokalizacja, atrakcyjna cena. Lic.2400 - 669-620-071

MIESZKANIE 4 pokojowe - w Centrum, 84 m2, po remoncie, wysoki standard 260 tys. lic nr 7867 - 514 600 104

3 pokojowe - mieszkanie w Cieplicach o powierzchni 50m2 z ogródkiem. - 500 122 470

ŻEBROWSCY NIERUCHOMOŚCI

58-500 Jelenia Góra, ul. Pl. K. Wyszyńskiego 45
tel. 075/6466660, fax 075 / 6466661
http://www.zebrowscy.com.pl
mail:biuro@zebrowscy.com.pl

Dom w stanie surowym otwartym w Piechowicach-Piastowie, bliźniak. Budowany z solidnego materiału, w pełni podpiwniczony, z garażem. Powierzchnia 123 m.kw + 66 m.kw piwnice.
Cena za segment 255 tys. zł. polecam Remigiusz Rychlewski 501736644 lic.9549

Dom w Komarnie. Doskonała lokalizacja z bardzo łatwym i szybkim dojazdem do centrum jak i wygodnym wyjazdem w kierunku Wrocławia. Położony na malowniczej widokowej działce o powierzchni 2000 m.kw.
Cena 560 tys. zł
Polecam Remigiusz Rychlewski 501736644 lic 9549.

Ładne dwupokojowe mieszkanie w dobrze utrzymanym bloku w Kowarach. Mieszkanie rozkładowe na drugim piętrze c pow. 53,79m2 składającego sięz Ogrzewanie sieciowe, grzejniki radiatorowe opomiarowane , instalacja-miedziana. Ciepła woda z sieci.Zarządza wspólnota koszt miesięczny to 380 zł.w tym zarządzanie , ogrzewanie , ciepła i zimna woda oraz f. remontowy.Wkoło dużo zieleni i pokaźny Atrakcyjna lokalizacja obok centrummiasta. Cena 170 tys. Gorąco polecam Bogdan Sondej tel. 0 602 732 135.

Mieszkanie bez czynszowe w okolicy Lubomierza o pow. 58 m2 . Dwa pokoje 24 +16 m2 kuchnia z jadalnią o pow. 18 m2 Wolno stojący garaż, młody sad. Ładna lokalizacja na uboczu wsi poza zabudową zwartą. Poleca Tadeusz Sułkowski tel. 0 506 117 851

Pięknie położona działka budowlana, usytuowana na lekko pochylonym terenie, o powierzchni 3300 m2 do wydzielenia minimum 1100 m2, w Jeżowie Sudeckim. Doskonała lokalizacja, poza zwartą zabudową, nasłoneczniona, z pięknymi widokami na panoramę Karkonoszy. Serdecznie polecam Kędziorek Anna tel: 667 219 752 pb.

Mieszkanie położone na wysokim parterze przedwojennej kamienicy przy Wojska Polskiego. Doskonałe położenie szczególnie dla osób , które myślą o prowadzeniu działalności -biura, kancelarii, gabinetu.
Polecam Remigiusz Rychlewski 501736644

Grunty inwestycyjne przy głównej drodze w kierunku Lwówka Śląskiego. Niemal 3 ha zaraz za Wleniem. Polecam Anna Kędziorek 667219752

MIESZKANIE 4 pokojowe - w Centrum, 260 tys. lic nr 7867 - 514 600 104

MIESZKANIE 45 m2, - II piętro, ul. Karłowicza 41 - 509 319 021

MIESZKANIE 50 m2 - 3 pokoje, drugie piętro okolice Małej Poczty. Atrakcyjna cena. NŻ Lic 9549 - 667 219 752

MIESZKANIE 50 m2 - bardzo ładne, duże 2-pokojowe na I-piętrze, okolice Małej Poczty, słoneczne, ciepłe, do zamieszkania od zaraz, cich okolica, dużo zieleni, rozsądna cena. Lic. 2400 - 669-620-071

MIESZKANIE centrum - 40 m2 po remoncie atrakcyjna cena! - 600 406 805

MIESZKANIE komfortowe - w Parku Sudeckim, 49 m2 nr lic.7867 - 514 600 105

MIESZKANIE kowary - Mieszkanie 2 pokojowe o pow. 51 m2 , III piętro położone w Kowarach. 113 tys. Jeldom lic. zaw. 3050 - 668 667 637

MIESZKANIE na kadetów - 2-pokojowe do wykończenia 3000zł/m2 lic.7867 - 662 009 400

MIESZKANIE na Zabobrzu - 42m,IV-piętro,słoneczne z widokiem na góry. - 515 285 788

MIESZKANIE na Zabobrzu - 79 m2,4 pok. Nr lic.7867 - 514 600 105

3 pokojowe z ogrodem - w Cieplicach - 668 677 841

MIESZKANIE sprzedam - sprzedam mieszkanie w Cieplicach na osiedlu Orle 10171 - +48508240826

MIESZKANIE w centrum - 83m z ogrodem po gruntownym remoncie okolice Małej Poczty.Nr.Lic 5877 - 515 285 788

MIESZKANIE w centrum - sprzedam cztery pokoje w Centrum miasta nr 10171 - +48508240826

MIESZKANIE w cieplicach - Sprzedam oryginalne mieszkanie 3 pokojowe w Cieplicach - 500 122 447

MIESZKANIE w Cieplicach - 34 m2 nr lic.7867 - 514 600 105

MIESZKANIE w cieplicach - mieszkanie w cieplicach, zadbane, urządzone z stylem, wyremontowane i gotowe do wprowadzenia. Cena do negocjacji - 601 869 663

MIESZKANIE w Piechowicach - sprzedam mieszkanie dwupokojowe 50 m2 w Piechowicach na 1 piętrze - 0049 176 970 33 039

MIESZKANIE w Szklarskiej Porębie - w dobrej lokalizacji - 514 600 105

MIESZKANIE z antresolą - 3 pokojowe z antresolą w kamienicy po kapitalnym remoncie , salon z aneksem kuchennym , dwie sypialnie i łazienka , drugi poziom antresola.Powierzchnia 49m. , po podłodze 90m. Jeldom lic.3050 - 602 72 72 42

MIESZKANIE-OKAZJA!!! - Na Zabobrzu 42m-z ładnymi widokami na góry po atrakcyjnej cenie !!! Nr.Lic 5877 - 515 285 788

NIERUCHOMOŚCI MAM DO WYNAJĘCIA

KAWALERKA na parterze, umeblowana, spokojna dzielnica, 10 min do centrum, w nowym budownictwie, z miejscem parkingowym – 075 75 263 36

KAWALERKA umeblowana, wyposażona, na Zabobrzu, 500 zł + opłaty – 886 206 160

POKÓJ z wygodami w Sobieszowie do wynajęcia – 660 509 720

LOKAL o powierzchni 90 m2 w samym centrum Złotoryi, parking, główny deptak miasta, pod usługi bankowa, bądź restaurację - 502 237 962

WYNAJMĘ pokoje firmie, pracownikom, studentom – Dziwiszów – 516 067 924

KAWALERKA na parterze umeblowana, spokojna dzielnica, 10 min do centrum, w nowym budownictwie, z miejscem parkingowym – 075 75 263 36

KAWALERKA do wynajęcia 30 m2, umeblowana, z lodówką, nowe budownictwo, ogrzewanie CO z sieci, centrum miasta – 798 523 541

KAWALERKA umeblowana - Sobieszów - 667 268 932

WYDZIERŻAWIĘ zakład samochodowy z wyposażeniem w Piechowicach, budynek wolnostojący, ogrodzony – 696 594 665

3 pokojowe, jelenia góra - 83m2, jasne i przestronne, nieumeblowane, szafa Komandor w przedpokoju, kuchnia w zabudowie, blisko przystanku autobusowego.1500 + liczniki. Kaucja 1500zl.do wynajęcia od zaraz - 602 860 281

DLA studentów - mieszkanie 100m2 umeblowane i wyposażone w Jeleniej Górze.Nieruchomości Żebrowscy Lic 9549. - 509 156 552

DLA studentów - mieszkanie trzypokojowe, umeblowane i wyposażone. Nieruchomości Żebrowscy Lic 9549 - 509 156 552

DOM do wynajęcia - Do wynajęcia dom w Dziwiszowie - Leśne Zacisze 4 pokoje , salon z kominkiem, duża ładna działka - 500 122 447

DOM Stara Kamienica - do wynajęcia dom w pełni wyposażony i umeblowany 2000 zł. - 604 370 287

DOM z bali dla firm - w Sobieszowie 170m2 z ogrodem i miejscami parkingowymi w cichej lokalizacji.N Żebrowscy Lic 9549. - 509 156 552

DWUPOKOJOWE - mieszkanie do wynajęcia na Zabobrzu od sierpnia. Kuchnia i sypialnia umeblowane. Cena najmu 1100zł(w tym czynsz) plus media i kaucja. - 608 035 984

DWUPOKOJOWE w centrum - Jeleniej Góry od zaraz.Nieruchomości Żebrowscy Lic 9549. - 509 156 552

KOMFORTOWE mieszkanie - na obrzeżach Jeleniej Góry 100m2 w pełni umeblowane i wyposażone z garażem. Nieruchomości Żebrowscy Lic 9549. - 509 156 552

KOMFORTOWY dom - w zabudowie szeregowej w pełni umeblowany i wyposażony z ogrodem i garażem.Nieruchomości Żebrowscy Lic 9549. - 509 156 552

PARK sudecki - mieszkanie 2-pokojowe, 29m2, w Parku Sudeckim, 4 piętro, pełne umeblowanie i wyposażenie. 1000zł + opłaty. „NKOP" nr lic.6572 - 509-908-800

TRZYPOKOJOWE mieszkanie - w kamienicy po kapitalnym remoncie 111m2, częściowo umeblowane.Nieruchomości Żebrowscy Lic 9549. - 509 156 552

TRZYPOKOJOWE mieszkanie - na Zabobrzu na pierwszym piętrze z balkonem.Nieruchomości Żebrowscy Lic 9549. - 509 156 552

W centrum - mieszkanie dwupokojowe na trzecim piętrze. Nieruchomości Żebrowscy Lic 9549 - 509 156 552

WAKACJE Hiszpania - Tani urlop w Hiszpanii.Apartament do wynajęcia. http://www.apartamentosanti.com.es/ - 962 620 045

MIESZKANIE - student - 502 351 405

1-POK, zabobrze iii - Do wynajęcia - ciepłe, słoneczne, umeblowane, pralka; 1,000/m-c + czynsz (220zl) + liczniki - 609 316 250

110M2 mieszkanie jg - 3 pokojowe mieszkanie blisko centrum Jeleniej Góry - 695 303 242

2 pokojowe - 45 m2, umeblowane, Cieplice - 798 428 026

2 pok. jelenia góra - Zabobrze III, dwupokojowe, na parterze, częściowo umeblowane. Cena 800 zł plus liczniki - 504 891 144

2 pokoje 37 m2 - Przytulne dwa pokoje okolice Małej Poczty wynajmę lub sprzedam - 511 089 923

2 pokoje na Kiepury - ładne 54 m2 urządzone mieszkanie z dużym balkonem na Kiepury do wynajęcia od zaraz. 1200 miesięcznie (w tym czynsz) + 500 kaucji - 662 230 067

2 pokoje na Zabobrzu - umeblowane, do wprowadzenia od zaraz.Nr lic 7867 - 514-600-104

2 pokoje na Zabobrzu - do wynajęcia mieszkanie 2-pokojowe na Zabobrzu. Mieszkanie jest umeblowane, wyposażone w pralkę, lodówkę, telewizor Czynsz 900zł + liczniki. Do wynajęcia od zaraz - 608 208 421

2 pokoje w Cieplicach - 1000 zł.+ liczniki od sierpnia - 723 529 370

2 pokoje w cieplicach - mieszkanie 2 pokojowe, 45m, kuchnia, łazienka, słoneczne, IV piętro, 900zł + media - 798 428 026

2 pokoje, nowe, od zaraz - dwupokojowe nowe mieszkanie o pow. 67 m2, w spokojnej okolicy, ul. Kadetów, 900 zł + czynsz + en. elektr - 607 785 776

2 pokojowe blisko centrum - umeblowane,do wprowadzenia od zaraz. 1000zł + liczniki. Nr lic zaw 7867 - 514-600-104

2-POKOJOWE - Umeblowane 2-pokojowe na Zabobrzu lic.7867 - 662 009 400

2-POKOJOWE - mam do wynajęcia mieszkanie 2-pokojowe, umeblowane 514 600 108 - 514 600 108

2-POKOJOWE dla firm - Do wynajęcia 2-pokojowe mieszkanie przy ul. Noskowskiego. Kompletnie umeblowane i wyposażone. 1000zł + liczniki. Wynajem dla firm. Nieruchomości - 508 240 823

3 pokoje dla firm - W Cieplicach 100 m2, 3 pokoje, w pełni wyposażone na ul. Wolności, cena wynajmu 2000 zł.+ liczniki, w cenie wynajmu ogrzewanie. Mieszkanie na parterze - 601 285 290

3 pokoje dla studentów - 100 m2, w pełni wyposażone na ul. Wolności, cena wynajmu 6x300=1800 zł.+ liczniki, w cenie wynajmu ogrzewanie. Mieszkanie na parterze w Cieplicach - 601285290

3 pokoje na Zabobrzu - umeblowane,wolne od zaraz, 1200zł+liczniki Lic nr 7867 - 514-600-104

3 pokoje okolice teatru - 3 pokojowe mieszkanie wynajmę-najchętniej studentom - Nr.Skype-mariusz9205

3 pokojowe - mieszkanie na Grota Roweckiego - 500 122 470

3 pokojowe dla studentów - 100 m2, w pełni wyposażone na ul. Wolności, cena wynajmu 6x300=1800 zł.+ liczniki, w cenie wynajmu ogrzewanie. Mieszkanie na parterze w Cieplicach - 601 285 290

3 pokojowe mieszkanie - 3-pokojowe mieszkanie okolice teatru w J.Gorze dla studentów - +49-15771817815

3 pokojowe mieszkanie - (111 m2) blisko centrum Jeleniej Góry - 691 596 024

3 pokojowe Sobieszów - wynajmę wyremontowane, bardzo jasne 3 pokojowe mieszkanie w Sobieszowie. Ogród, miejsce parkingowe, internet. Czynsz 1200 zł + rachunki + kaucja 1 m-c. Od zaraz - 606 716 503

3 pokojowe w cieplicach - Dla Firm, 100 m2, 3 pokoje, w pełni wyposażone na ul. Wolności, cena wynajmu 2000 zł.+ liczniki, w cenie wynajmu ogrzewanie. Mieszkanie na parterze - 601 285 290

3-POKOJOWE jelenia góra - mam do wynajęcia mieszkanie 3-pokojowe w pobliżu centrum miasta, 112 m2 - umeblowana tylko kuchnia, zabudowana duża szafa, cena 1290 zł 514 600 108 - 514 600 108

4-POKOJE zabobrze - Mam do wynajęcia 4-pokojowe mieszkanie na Zabobrzu, kuchnia wyposażona, 850zł + liczniki - 513 146 480

5-POKOJOWE - Do wynajęcia 5-pokojowe mieszkanie przy ul. Drzymały, 1300 zł + liczniki. Nieruchomości - 0508-240-823

80 m2 wykoŃczony - mam do wynajęcia lokal handlowo-usługowy 80 m2 w pełni wykończony z kuchnią i łazienką przy głównej ul. Wolności, parking, monitoring - 513 098 128

AGROTURYSTYKA - dwa bardzo ładne pokoje do wynajęcia + łazienka + internet, dostęp do kuchni, 30 zł.od os. za dobę - 509 630 884

APARTAMENT w cieplicach - nowy apartament w Cieplicach 55 m2 - 602 800 090

BLISKO centrum - dwupokojowe, umeblowane,do wprowadzenia od zaraz. 1000 zł. Lic nr 7867 - 514 600 104

BOKSY dla koni w stajni - Do wynajęcia boksy dla koni w stajni w Czernicy ok 12 km od Jeleniej Góry. Do dyspozycji ujeżdżalnia, padoki oraz pastwiska. - 781 192 236

DLA firm - Pokoje z łazienkami,TV dla pracowników w Jeleniej Górze / blisko centrum. kontakt: 602800090 - 605 204 171

DLA firmy /fak.vat/ - Pokoje z łazienkami,TV, dla pracowników w Jeleniej Górze / blisko centrum / Wystawiamy fak. VAT. Cena pokoju 4-os. na dłuższy okres - 100 zł. kontakt: 602800090 - 602 800 090

DLA studentów - w Cieplicach 100m2, umeblowane i wyposażone. Nieruchomości Żebrowscy Lic 9549 - 509 156 552

DLA studentów 3 pokojowe - 100 m2, w pełni wyposażone na ul. Wolności, cena wynajmu 6x300=1800 zł.+ liczniki, w cenie wynajmu ogrzewanie. Mieszkanie na parterze w Cieplicach - 601 285 290

DO wynajęcia - do wynajęcia mieszkanie 2 pokojowe umeblowane ,kuchnia w zabudowie na ulicy Karłowicza 1 piętro z balkonem - 728 399 147

DO wynajęcia kawalerka - 36m2 na ul. Kiepury - 663 232 254

DO wynajęcia kawalerka - od 01.08. do wynajęcia duża kawalerka ul.Kiepury umeblowana i wyposażona w sprzęt AGD 1 piętro - 607 418 281

DO wynajęcia! 100m2 - do wynajęcia pomieszczenie. 100m2. Siła, woda. Pomieszczenie nadaje się na warsztat lub mały magazyn. 600zł miesiąc. Jelenia Góra. Powstańców Śląskich. - 607 685 181

DWA pokoje - ul. Kiepury koszt 800 zł. plus czynsz 300 zł. plus liczniki, nr lic. 5524 - 600 406 805

DWUPOKOJOWE - na Zabobrzu, umeblowane, 1100zł nr lic.7867 - 514 600 105

DWUPOKOJOWE - 76 m2, blisko Kolegium Karkonoskiego, 1200 zł. + 320 czynsz nr lic.7867 - 514 600 105

DWUPOKOJOWE mieszkanie - na osiedlu willowym po kapitalnym remoncie 60m2 w pełni umeblowane i wyposażone z ogrodem.W cichej lokalizacji. Nieruchomości Żebrowscy Lic 9549 - 509 156 552

DWUPOKOJOWE na Zabobrzu - 54m2, umeblowane,1100zł+media nr lic.7867 - 514 600 105

DWUPOKOJOWE od 1.08 - przy KK, dla spokojnych i niepalących osób!, kompletnie umeblowane i wyposażone, internet. Do wynajęcia od 01.08.2009. Dla 4 osób. 360 zł/osoba + prąd - 669 367 228

DWUPOKOJOWE w centrum - 1000 zł.,od 1.08.09, bardzo dobra lokalizacja nr lic.7867 - 514 600 105

HALA-JEL.GÓRA i luban - mam do wynajęcia hale w Jeleniej Górze i Lubaniu 514 600 108 - 514 600 108

JEL.G.CIEPLICE pokoje - wolny jeden pokój jednoosobowy dla osoby sezonowo pracującej w Jeleniej Górze - 075 75 524 56

KAMIENICA w świerzawie - ok 320m2, mieszkalno usługowy w zabudowie szeregowej. 3kondygnacyjny, w centrum miasta. do wykończenia. Od zaraz - 723 364 924

KAWALERKA - dla urlopowiczów cena 100 zł. do a centrum miasta, umeblowana - 662 249 681

KAWALERKA - Umeblowana na parterze z miejscem parkingowym - 075 75 263 36

KAWALERKA - w Jeleniej Górze, ul. Sygietyńskiego; od 20-go lipca, tel. po godz. 16-tej - 513 861 307

KAWALERKA 30 m2 - cicha dzielnica willowa, umeblowana, stałe łącze internetowe, miejsce parkingowe - 516 218 935

KAWALERKA blisko centrum - 750zł,umeblowana nr lic.7867 - 514 600 105

KAWALERKA na różyckiego - Do wynajęcia kawalerka przy ul. Różyckiego. 650zł + liczniki. Nieruchomości - 508 240 823

KAWALERKA w cieplicach - do wynajęcia od zaraz kawalerka w Cieplicach, 1 piętro, w pełni umeblowana, kuchnia wyposażona, dla 1-2 os. ,800 zł mies. rachunki w cenie, parking, kaucja 300 zł - 607 588 109

KAWALERKA we Wleniu JG - na parterze, 30 m2, po remoncie, liczniki, ogródek + skrytka. Bezczynszowa. Odstępne 425 PLN/mc + media - 609 479 090

KAWALERKA zabobrze 3 - do wynajęcia kawalerka przystępna cena - 607 418 281

KAWALERKA zabobrze i - kawalerka 27m2 umeblowana, 750zł w tym czynsz + media+kaucja zwrotna 1000zł - 693 934 900

REKLAMA

JETfloat®
www.jetfloat.pl
REKREACJA
PRZYSTANIE
POMOSTY
PLATFORMY
58-500 Jelenia Góra, pl. Wyszyńskiego 29 of
tel. 0 75 76 76 661, 0 502 588 006

KIEPURY 3-pokojowe - Umeblowane mieszkanie 3-pokojowe na ulicy Kiepury 1200 zł - 505 491 719

KIEPURY, 800 zł - 2 pokoje bardzo ładne w pełni umeblowane do wynajęcia. Możliwość zamieszkania 4 osób. Mieszkanie jest bardzo zadbane i całkowicie wyposażone.800 zł plus opłaty standardowe - 507 54 75 21

KOMFORTOWE mieszkanie - na obrzeżach miasta 100m2 w pełni umeblowane i wyposażone z garażem.Nieruchomości Żebrowscy Lic 9549 - 509 156 552

KOMFORTOWY apartament - 2 pokoje, kuchnia powierzchnia 55 m2 po kapitalnym remoncie w Cieplicach tanio lic zaw 7867 - 508 240 828

LOKAL - 25 m2, okolice sądu, nadaje się na działalność handlowo-usługową (np. biuro) - 887 068 631

LOKAL - lokal do wynajęcia 70 m2 w kowarach - 664 675 180

LOKAL 80m2 - w centrum, do remontu- dobre miejsce na działalność handlowo-usługową nr lic.7867 - 514 600 105

LOKAL do wynajęcia - szklarska poręba lokal o pow. ok. 100m2-centrum każda działalność - 880 104 641

LOKAL do wynajęcia - lokal w centrum o pow.53m2 do wynajęcia - 501 259 736

LOKAL handlowo usługowy - Do wynajęcia lokal 86.6 m2 - 506 094 004

LOKAL na kancelarię - przy ul. Wojska Polskiego, parking, 1500 zł., wysoki standard nr lic.7867 - 514 600 105

LOKAL na zakl. fryzjerski - Wynajmę elegancki lokal 120 m2 na salon fryzjersko-kosmetyczny, częściowo wyposażony przy głównej ulicy w Jeżowie - 693 100 000

LOKAL użytkowy - Wynajmę lokal użytkowy w pobliżu centrum miasta (Teatr) 20 m kw. z możliwością wygodnego dojazdu i parkowania samochodem, idealny na biuro lub działalność usługową. Cena do uzgodnienia - 510 874 563

LOKAL użytkowy - 80 m2, do adaptacji, na dłużej, 3 tys. nr lic.7867 - 514 600 105

LOKAL usł.-mieszkanie - lokal usł.-miesz. Kochanowskiego, 2 duże pomieszczenia biur., aneks kuch., 2 wc, łazienka, przedpokój. idealne na kancelarie, gabinety lekarskie. samodzielne - 506 060 863

LOKAL w centrum - pod małą gastronomię lub biuro. 2 wyjścia 85 m2 lic. 5627 - 514 600 103

LOKAL w centrum - 30 m2, na biuro lub gabinet, 1200 zł + vat nr lic.7867 - 514 600 105

LOKAL w centrum - na biuro lub gabinet,38m2, długoletnia współpraca - 514 600 105

LOKAL w Piechowicach - 155 m2, na magazyn, biuro lub produkcję, blisko drogi nr 3 nr lic.7867 - 514 600 105

LOKAL z parkingiem - Do wynajęcia pomieszczenia ok. 80 m na działalność gospodarczą przy głównej ul. Wolności z parkingiem, cena ok 1800+opłaty - 600 36 15 74

LOKALE na biura - mam do wynajęcia lokale na biura w Jeleniej Górze i Cieplicach 514 600 108 - 514 600 108

MAGAZYN 111m2 - Była jednostka pod „Jeleniami" ul.Podchorążych koło Jeżowa Sudeckiego - 601 571 241

MAGAZYN 330m2 - wszystkie media, duży plac, przy głównej drodze - 601 924 778

MIESZKANIE 2 pokojowe - w centrum, cena 1100 zł. w tym czynsz, woda i ogrzewanie. Euro-Dom - 695 384 914

MIESZKANIE 2 pokojowe - Nowe ładne słoneczne 67m2 900zł + opłaty. Ulica Kadetów. - 510 011 324

MIESZKANIE 2 pokojowe - Jelenia Góra ul. Złotnicza (teren ogrodzony), 1 piętro, powierzchnia 52 m2, 2 pokoje. Cena 1100 (w tym czynsz) + rachunki - 792 668 027

REKLAMA

Jelonka.com

Chcesz zamieścić reklamę w tygodniku Jelonka?

Skontaktuj się z naszym doradcą:

SYLWIA

Tel. 500 014 215

e-mail: smysliwiec@jelonka.com

JACEK

Tel. 508 082 888

e-mail: marketing@jelonka.com

LENA

Tel. 663 663 648

e-mail: lena@jelonka.com

MIESZKANIE 2 pokojowe - w centrum, cena 1000zł (w tym czynsz, ogrzewanie, woda) - 695 384 914

MIESZKANIE 2 pokojowe - z balkonem, 950zł (w tym czynsz i ogrzewanie) plus liczniki - 695 384 914

MIESZKANIE 2pokojowe - Mam do wynajęcia nowoczesne mieszkanie 2pokojowe w Cieplicach. 100zł + liczniki. Nr lic 7867 - 508 240 825

MIESZKANIE 2pokojowe - do wynajęcia mieszkanie 2pokojowe blisko centrum - 668 016 394

MIESZKANIE 3 pokojowe - w centrum - 509 499 277

MIESZKANIE do wynajęcia - Mieszkanie dla firmy lub rodziny lic. 5627 - 514 600 103

MIESZKANIE dwu pokojowe - dla pracujących, studiujących, firm.Centrum, umeblowane, jasne, 900zł/mies., kaucja, opłaty - 502 161 453 075 75 263 51

MIESZKANIE przy kolegium - 73m2, dwupokojowe nr lic.7867 - 514 600 105

MIESZKANIE w centrum - 1000zł, umeblowane, miejsce parkingowe nr lic.7867 - 514 600 105

MIESZKANIE w centrum - do wynajęcia od zaraz! lic. 5627 - 514 600 103

MIESZKANIE wynajmę - wynajmę mieszkanie 2 pokojowe w domku w Polkowicach dla rodziny - 514 600 101

MIESZKANIE z ogrodem - osiedle willowe 60m2 w pełni umeblowane i wyposażone w cichej lokalizacji.Nieruchomości Żebrowscy Lic9549. - 509 156 552

MIESZKANIE zabobrze III - Lokal 53 m kw. 2 pokoje, piętrowe, łazienka, aneks kuchenny, częściowo umeblowane. Do wynajęcia od 20.07.br - 691 189 242

NA Zabobrzu - dwupokojowe, 1100zł, umeblowane nr lic.7867 - 514 600 105

NA Zabobrzu - 54m2, umeblowane, 1100zł nr lic.7867 - 514 600 105

NA Zabobrzu - do wynajęcia 2-pokojowe mieszkanie przy Różyckiego, umeblowane, koszt wynajęcia 900 zł+ jednomiesięczna kaucja + rachunku(gaz+ woda+prąd) - 501 985 907

NA Zabobrzu - wynajmę mieszkanie 3 pokojowe z balkonem, 44,6m2, na ul. Szymanowskiego. Czynsz 1000 zł + 500 kaucja + media - 504 121 489

NA Zabobrzu dwupokojowe - 1100 zł. + media, umeblowane, 54 m2 nr lic.7867 - 514 600 105

NIERUCHOMOŚĆ, magazyn - o powierzchni 330 m2, z biurem, duży plac, przy głównej drodze w Maciejowej - 601 924 778

NOWE mieszkanie 55 m2 - nowe mieszkanie, nowocześnie wykończone i urządzone w Cieplicach 1.300 zł + liczniki wystawiamy fak. VAT - 605 204 171

NOWE, dwupokojowe - mieszkanie umeblowane, w spokojnej okolicy, niedaleko centrum - 509 307 259

NOWY apartament - Mam do wynajęcia nowy apartament w Cieplicach. Cena za m-c 1.500 + energia elektryczna - 605 204 171

OD 1.08 - pracująca studentka szuka do wspólnego zamieszkania 3 osoby pracujące, ul. Kadetów. 360 zł/osoba + prąd, od 1.08. - 606 251 942

OD sierpnia dla pary - do wynajęcia pokój cena 250 zł./os + media - 663 641 252/ 510 241 027

PARTER sobieszów - sprzedam parter willi w Sobieszowie - 602 115 812

PILNIE - Szukam współlokatorki do pokoju 2 osobowego w nowym ślicznym mieszkaniu. - 606 251 942

POKÓJ dla pracującej - pokój dla pracującej dziewczyny w centrum 400 zł + media do podziału - 663 226 009

POKÓJ dla studentów - wynajmę pokój 15 m dla studentów lub pary cena od osoby 300 zł plus media za miesiąc na Kiepury (Zabobrze) umeblowany internet - 514 797 738

POKÓJ od sierpnia - dla 2 os. w mieszkaniu 2 pokojowym, najlepiej dla pary.270 zł./os. (w tym czynsz, internet, kablówka)+woda, prąd, gaz. ul.Obr. Westerplatte, blisko centrum - 669 948 087

POKÓJ w centrum Kapracza - z łazienką na wyłączność i dostępem do kuchni - 500 183 289

POKÓJ w Cieplicach - w domku dla studenta, osoby pracującej. Kuchnia, łazienka, internet. GG: 2798099 - 798 421 721

POKOJE - w Jeleniej Górze - cena za dobę 35 zł. osoba - 602 324 341

POKOJE dla firmy - pokoje z łazienkami, TV,w Jeleniej Górze blisko centrum. / dla firmy - fak. Vat. - 605 204 171

POKOJE dla studentów - wolne pokoje jednoosobowe od 1 października dla studentów. Lokalizacja Jelenia Góra Cieplice - 075 75 524 56

POKOJE k/politechniki - Pokoje 1 os. i 2 os. z dostępem do internetu, kuchnia, łazienki, co.lodówki, pralka. 5 min. do uczelni.tel. 603 811 609 - 075 75 513 75

POKOJE od 01.X 2009 - Pokoje dla studentów od 1 X.2009 ul. Podchorążych, blisko do Kolegium Karkonoskiego. Cena 400 zł od osoby, pok. 2 lub 3 osobowe. - 501 167 262

POMIESZCZENIE 90m2 - do wynajęcia 90m2 600pln.ul.Paderewskiego - 506 092 349

POMIESZCZENIE na magazyn - na warsztat, tanio wynajmę - 075 71 729 74

POSZUKUJE lokatorki/a - Mam do wynajęcia pokój w mieszkaniu 2 pokojowym od sierpnia. Pełny dostęp do mediów i internetu. W cichej okolicy niedaleko centrum bardzo przystępna cena - 724 132 223

PRZY kolegium k - 73m2, dwupokojowe nr lic.7867 - 514 600 105

STUDENTKA szuka 3 osób - pracująca studentka szuka do wspólnego zamieszkania 3 osoby pracujące, ul. Kadetów. 360 zł/ osoba + prąd, od 1.08. - 606 251 942

SZUKAMY współlokatorki - szukamy współlokatorki do mieszkania na ulicy kadetów koło kk. od października. Mieszkanie nowe i umeblowane. Bliższe informacje tel. - 661 763 236

TRZYPOKOJOWE mieszkanie - na Zabobrzu III na pierwszym piętrze po remoncie z balkonem. Nieruchomości Żebrowscy Lic 9549 - 509 156 552

W cieplicach 3 pokojowe - Dla Firm, 100 m2, 3 pokoje, w pełni wyposażone na ul. Wolności, cena wynajmu 2000 zł.+ liczniki, w cenie wynajmu ogrzewanie. Mieszkanie na parterze - 601 285 290

WYNAJMĘ mieszkanie - 3 pokoje, w centrum - 509 499 277

WYNAJMĘ mieszkanie - Wynajmę mieszkanie-65m2, dwupokojowe, na ul. Kadetów - 792 216 995

ZABOBRZE - dwupokojowe, 48 m2, 1 piętro częściowo umeblowane. Cena 800 pl plus liczniki - 075 64 27 107

NIERUCHOMOŚCI CHCĘ WYNAJĄĆ

WYNAJMĘ mieszkanie do 50 m2 w Jeleniej Górze lub okolicy w cenie 500 zł + media – 696 594 665

2 pokojowe mieszkanie - pracująca para wynajmie w Jeleniej Górze 2-pokojowe, w pełni umeblowane mieszkanie (40-55 m2) - 600 774 378

2 pokojowe Zabobrze - wynajmę mieszkanie 2 pokojowe na Zabobrzu III, wysoki standard, balkon, 1000 zł +opłaty. - 691 998 459

2-POKOJOWE dla rodziny - poszukuje mieszkania 2 pokojowego do 600zl (w tym czynsz) częściowo umeblowane dla 2dorosłych osób z 2 letnim dzieckiem. W centrum Jeleniej Góry - 693 090 499

3-POKOJOWE na Zabobrzu - Spokojna, pracująca para z 4-letnim dzieckiem szuka nie umeblowanego mieszkania do wynajęcia na Zabobrzu lub blisko Centrum od końca sierpnia na około 2 lata - 697-027-305

CHCĘ wynająć - 2-pokoje 500zł + opłaty mile widziane Cieplice - 502 415 143

CHCĘ wynająć - wynajmę mieszkanie w Mysłakowicach (kawalerkę bądź 2 pokoje) - 782 227 230

CHCE wynająć - pilnie poszukuje mieszkania do wynajęcia w Cieplicach 2 pokojowego do 700zł - 721 987 770

CHCE wynająć kawalerkę - chciałabym wynająć kawalerkę w przystępnej cenie z osobną kuchnią - 695 694 222

DLA pary - kawalerka lub pokój, blisko centrum od sierpnia - 792 224 740

DWIE studentki szukają - taniego mieszkania lub pokoju (opłaty do 300 zł. za osobę) od października, niedaleko centrum lub Kolegium Karkonoskiego - 663 225 467

DWUPOKOJOWE w centrum - 1000 zł.,od 1.08.09 nr lic.7867 - 514 600 105

DWUPOKOJOWE w centrum - Dwupokojowe w centrum od 01.08 - 507 930 010

KAWALERKA - Chciałbym wynająć kawalerkę od października. Do 500zł - 515 449 243

KAWALERKA - w przystępnej cenie w Cieplicach - 783 032 793

KAWALERKA pilnie - Poszukujemy pilnie kawalerki. Najlepiej w centrum jeleniej góry lub w okolicach!! - 692 197 661

LOKAL - 25 m2 ,okolice sądu, nadaje się na działalność handlowo-usługową (np. biuro) - 887 068 631

LOKAL na Zabobrzu - Poszukuje niedużego lokalu najlepiej na oś Zabobrze z przeznaczeniem na działalność handlową. Info najlepiej na intermax@interia.eu - 693-963-962

LOKAL usługowy - z dostępem do sanitarki na Zabobrzu w rozsądnej cenie kontakt GG 1897703 - 792 830 309

MIESZKANIE - 2 lub 3 pokoje w Centrum Jeleniej Góry 550 plus liczniki - 0049/1714374018

MIESZKANIE - dwupokojowe mieszkanie wynajmę - Kowary „Osiedle Wichrowa Równia" - 609 521 448

Cennik reklam w Regionalnym Tygodniku Jelonka

Strona reklamowa 60 modułów (6x10) 255 x 345 mm;

1 mod = 4 x 3,4 cm	netto	brutto
strona ogłoszeniowa	16,00 zł	19,52
strona redakcyjna	30,00 zł	36,60
strona redakcyjna (trzecia)	50,00 zł	61,00
strona pierwsza	70,00 zł	85,40
strona ostatnia	50,00 zł	61,00
tekst sponsorowany	40,00 zł	48,80
nekrolog - od osób fizycznych	7,00 zł	8,54
nekrolog - od osób prawnych	15,00 zł	18,30

wybor miejsca/strony (+10%), kolor (+20%)

upusty (płatne gotówką):	%
za 4 emisje	10
za 8 emisji	15
za 12 emisji	20
powyżej 12 emisji	25

PRZY REKLAMACH O WARTOŚCI 2000,- netto upust do negocjacji

Jacek tel. 508 082 888

Sylwia tel. 500 014 215 redakcja: (075) 75 444 00

Lena tel. 663 663 648

...Twoja skuteczna reklama...

CITY MEDIA S.C.

POWIERZCHNIE WIELOFORMATOWE, KASETONY REKLAMOWO-KIERUNKOWE

tel. (0*75) 76 76 661, telkom. 0502 588 006

MIESZKANIE - w centrum, lub okolicy centrum. Osoba-pracująca. Do 1100 zł. miesięcznie - 692 441 852

MIESZKANIE 2 pokojowe w Cieplicach - z balkonem z Cieplicach. Chętny od teraz - 508 198 128

MIESZKANIE 3 - 4 pokoje - w Jeleniej Górze na minimum 2 lata, zdecydowana klientka pracująca za granicą. NŻ - 667 219 752

MIESZKANIE dla studentów - poszukuję w Cieplicach, do 1000 zł. nr lic.7867 - 514 600 105

MIESZKANIE kowary - wynajmę mieszkanie Osiedle „Wichrowa Równia" Kowary - 609 521 448

NA Zabobrzu - w Cieplicach lub w centrum, poszukuję dla klientów, czynsz do 1000zł nr lic.7867 - 514 600 105

PILNIE - para z 2 letnim synkiem pilnie poszukuje mieszkania do wynajęcia na terenie Jeleniej Góry. najlepiej jak byłaby to duża kawalerka lub jakieś 2 pokojowe - 793 969 606

POKÓJ/MIEJSCE w pokoju - Poszukuję do wynajęcia pokoju, miejsca w pokoju w Jeleniej Górze, najlepiej Cieplice lub najbliższa okolica na czas moich praktyk dyplomowych, czyli od 26 lipca do 14 sierpnia. Student UWr - 668 337 428

POSZUKUJĘ mieszkania - 2 lub 3 pokojowe może być w Kapraczu lub okolicach częściowo umeblowane mam 1 dziecko 2 letnie. tak do 600 zł. - 516 722 661

POSZUKUJE mieszkania - 2 pokojowego do 600zł (w tym czynsz) częściowo umeblowane dla 2 dorosłych osób z 2 letnim dzieckiem. W centrum Jeleniej Góry - 693 090 499

POSZUKUJEMY do wynajęcia - dwie dziewczyny pracujące chętnie wynajmą mieszkanie 2-pokojowe koniecznie umeblowane - 790 227 001

STUDENTKA pokój 1osobowy - studentka 1-go roku studiów poszukuje od października pokoju jednoosobowego na terenie Jeleniej Góry:) gg 7082843 - 721 021 355

SZUKAM pokoju od sierpnia - szukam pokoju 1os. od sierpnia - osoba pracująca, spokojna - 669 948 087

SZUKAM Sobieszów - szukam 1 pokój w Sobieszowie, z meblami lub bez, od zaraz na dłuższy okres, spokojna osoba - 0-661829662

SZUKAM w cieplicach! - Poszukuję pokoju dla 1 osoby. - 665 335 324

W kowarach - Szukam mieszkania do wynajęcia na terenie Kowar - 781 951 973

WYNAJMĘ od października - cześć domu do 120 m kw w spokojnej dzielnicy albo na wsi z do stepem do ogrodu i internetu cena wynajmu do 1500 zl plus niektóre media - 785 557 942

WYNAJMĘ pokój - szukam pokoju w Cieplicach dla 1 osoby - od zaraz - 514 600 101

NIERUCHOMOŚCI ZAMIENIĘ

ZAMIENIĘ własnościowe 54 m2 na Zabobrzu II na kawalerkę własnościową do 25 m2 na Zabobrzu I lub II – 501 038 525

ZAMIENIĘ trzy pokojowe mieszkanie na kawalerkę z dopłatą – 668 121 101

ZAMIENIĘ mieszkanie - Zamienię mieszkanie 2 pok.czynszowe zadłużone o pow 47.91 m2 w Jeleniej Górze-zabobrze na mniejsze (2pok)w Jeleniej Górze lub okolicy tel: 0757531719 email:kolumb196@onet.eu - 503 930 274

SPRZEDAM mieszk. na dom - Sprzedam lub zamienie mieszkanie 3pok.69,67m na dom.Lokal położony jest ładnym i spokojnym miejscu na Zabobrzu.Tel kont.509330843 - 509 330 843

NA mniejsze - 88 m2(zadłużone na 25 tys. zł. 3 pokoje, kuchnia, łazienka, przedpokój, ogrzewanie centralne, piecyk do centralnego znajduje się w łazience, możliwość wykupu) na mniejsze (minimum 40m2) w Kowarach - 509 542 157

MIESZKANIE na dom - własnościowe 3 pokojowe a ogródkiem (100 m2) w budynku poniemieckim na parterze w Cieplicach na domek do zamieszkania - 601 285 290

ZAMIENIĘ na dom - Własnościowe 3 pokojowe z ogródkiem (100 m2) w budynku poniemieckim na parterze w Cieplicach na domek do zamieszkania w okolicach Jeleniej Góry - 601 285 290

ZAMIENIĘ mieszkanie - Zamienię mieszkanie własnościowe w Barcinku 40m bardzo ładne na podobne lub mniejsze w Jeleniej Górze. - 601 344 899

KOMUNALNE na większe - zamienię mieszkanie 2 pokoje 37m2 w centrum Jeleniej Góry - na większe 3 pokojowe w Jeleniej lub Cieplicach - 609 970 086

ZAMIENIĘ - Zamienię kawalerkę. PILNE - 665 277 376

ZAMIANA - zamienię komunalne mieszkanie do remontu na Zabobrzu ul. Wiejska, na mieszkanie z zadłużeniem, najchętniej na Zabobrzu. - 665 354 997

MASZ zadłużenie - Spłacę Twoje zadłużenie i zamienię się z Tobą na mieszkanie, najlepiej na Zabobrzu. W zamian otrzymasz mieszkanie komunalne do remontu. - 665 354 997

NA większe - centrum miasta, 51 m2,1 pokój, kuchnia, piece, czynszowe (wspólny przedpokój, 1 piętro) na większe 2 lub 3 pokojowe - 667 517 007

KOMUNALNE na mniejsze - centrum Cieplic 80 m2, 3 pokoje kuchnia, łazienka, co. panele, deski, 2 szafy wnękowe na mniejsze za dopłatą, może być auto - 669 416 368

ZAMIENIĘ na dwa mniejsze - mieszkanie (własnościowe) 4-pokojowe w Jeleniej Gorze - 691 160 870

NA mniejsze - zamienię mieszkanie komunalne 81m2 po remoncie co etażowe, na mniejsze - 691 240 266

KIEPURY własnościowe - 36m2 po remoncie, nowsze budownictwo, zamienię na większe, mały domek - 695 943 795

2POKOJE na kawalerkę - zamienię mieszkanie 2 pokojowe, piece kaflowe, w starym budownictwie na kawalerkę mz CO z sieci (nie gazowe) - 697 948 781

3-POKOJOWE na Zabobrzu I - zamiennie 3 pokojowe 62m na Zabobrzu I wieżowiec na małe z dopłatą - 723 885 118

MIESZKANIE Komarno - mieszkanie 3 pokoje, kuchnia, łazienka, 55 m2.wys 270 cm mieszkanie wielorodzinne na parterze, centralne ogrzewaniem - 075 75 182 13 - 725 611 787

KOMUNALNE na większe - Sobieszów koło poczty, 53.5 m2, 3 pokoje, kuchnia łazienka. Pomieszczenia gospodarcze, mały ogródek zamienię na podobne lub większe, w Cieplicach - 075 7554454

AUTO na działkę - ZABYTKOWY horch sachsering S-4000 stan b.dobry na działkę budowlaną, rekreacyjną, stodołę, w JG lu bliskiej okolicy - 787 233 050

DZIAŁKA w Jeżowie - 1700 m2 w Jeżowie Sudeckim, media: prąd, woda, gaz. Cena 105.000 tys.zł. Pilne. - 792 668 027

NA większe - zamienię mieszkanie 2-pokojowe w Kowarach na większe. Może być zadłużone - 796 140 576

ZAMIANA na mniejsze - Zabobrze II 3 -pokojowe na mniejsze - 665371229 (od 19.00-22.00)

DZIAŁKA usługowa - zamienię na mieszkanie lub sprzedam działkę budowlano-usługową o powierzchni 6000 m2. Teren ogrodzony, częściowo utwardzony /asfalt/i oświetlony. Media, dojazd drogą asfaltową - 796 339 644

ZAMIENIĘ na mniejsze - 88 m2 (zadłużone na 25 tys.zł. 3 pokoje, kuchnia, łazienka, przedpokój, ogrzewanie centralne, piecyk do centralnego znajduje się w łazience, możliwość wykupu) na mniejsze (minimum 40m2) w Kowarach - 509 542 157

DZIAŁKA w Górzyńcu - budowlana o powierzchni 2564 m2. Media, dojazd drogą asfaltową. Lasek ze skałkami. śliczna działka - oaza ciszy i spokoju zamienię na mieszkanie lub sprzedam - 796 339 644

USŁUGI TOWARZYSKIE

PODEJMĘ współpracę z atrakcyjną kobietą do 50 lat, wysokie zarobki, dyskrecja, dogodne godziny pracy – 508 782 626

ATRAKCYJNY - szuka - 35 l. wysoki atrakcyjny bez nałogów opiekuńczy szuka pani od 18-40 lat kraglej z własnym domem lub mieszkaniem bez nałogów - 785 811 773

BLONDYNECZKA - blondyneczka z dużym biuścikiem o zmysłowych kształtach czeka na dojrzałych panów - 787 233 051

BRUNETKA z piąteczką - atrakcyjna młoda brunetka z ładną piąsteczką - 724 905 333

DLA pań - dla Pan: Masz wolny wieczór chcesz pójść do kina teatru na spacer - zadzwoń umówimy się- mój czas będzie należał do Ciebie – dyskretny elegancki z klasa w średnim wieku - 507 445 930

DROGIE Panie - zasponsoruję jedną z was. Wiek, wygląd bez znaczenia - 796 473 302

DWIE młode kocice - dwie młode kocice chętnie ci pomruczą i nie tylko - 784 168 700

FULL service dla Pań - bez kasy, u Ciebie w m lub s. - 509 697 579

GORĄCE spotkania - gorące spotkania u nas. Całodobowo i dyskretnie. - 724 905 333

INTYMNE spotkania - intymne spotkania z uroczymi dziewczynami również wyjazdy - 787 233 051

MARTA - blondynka - tylko wyjazdy - 511 478 338

MŁODE blondyneczki - młode blondyneczki zapraszają do siebie z nami sama rozkosz - 665 794 856

MIŁY pan z kasą - pozna szczupłą dziewczynę najlepiej z językami z klasą - 794 383 327

NOWA dziewczyna - nowa dziewczyna na rynku - 724 905 333

PAN dla panów - Pan dla panów - 726 243 661

PEŁNA dyskrecja - full options 24h - 724 747 710

POMOGĘ młodej - za miłe spotkania - 793 128 589

POZNAM panią - poznam dyskretna zadbana z ładnym biustem Panią Bi. Do miłych spotkań. Jestem miłym średniolatkiem. Zapewniam i oczekuje dyskrecji. - 607 495 461

SEKSOWNE laseczki - u nas będzie ci najlepiej! Seksowne laseczki - 695 626 751

TRZY gorące myszki - trzy gorące napalone myszki czekają na was chłopcy - 724 905 333

TRZYDZIESTOLATEK szuka - Trzydziestolatek naprawdę inteligentny i nieszablonowy, po nieudanym związku, szuka miłej, w miarę atrakcyjnej. - 693347146

USŁUGI BUDOWLANE

KOPARKO-ŁADOWARKA z wywrotką do wynajęcia - 793 240 653

PRACE ziemne i ogólnobudowlane - 793 240 653

BRUKARSTWO - przyłącza kanalizacji, szamba, fundamenty - 793 240 653

REMONTY, malowanie, gładzie, regipsy, płytki, wykończenia mieszkań - tanio i solidnie - 728 537 581, 511 752 773

WYBUDUJEMY Twój dom - 608 770 598

ELEKTROINSTALACJE, przemysłowe, pomiary nowe i remonty - 515 565 811

WZNOSZENIE budynków od podstaw, adaptacje, ocieplenia, dachy - 695 112 363, 075 75 12 642

REMONTY mieszkań - tanio i solidnie - 698 056 197

DEKARSTWO - blacharstwo - wykonywanie obróbek blacharskich - usługi ogólnobudowlane - 507 148 916, 075 64 377 97

USŁUGI remontowe - 608 770 598

MALOWANIE ręczne, malowanie agregatem - małe i duże powierzchnie - profesjonalnie - 884 287 704 601 163 093

KOMPLEKSOWE remonty - zabudowy regipsowe, gładź, panele, podłogi, glazura, malowanie, instalacje - profesjonalnie - 884 287 704, 601 163 093

MIESZKANIA – remonty, łazienki, regipsy, zabudowy, malowanie, podłogi i wiele innych. Solidnie i szybko – 880 992 649

WYKOŃCZENIÓWKA – prace wykończeniowe: szpachlowanie/malowanie, glazura i terakota, sufity podwieszane i zabudowy, panele podłogowe, sufitowe, ścienne – 602 411 451

TYNKI gipsowe – wykonujemy tynki gipsowe z agregatu. Profesjonalnie, szybko, krótkie terminy realizacji. Atrakcyjne ceny – 602 411 451

BUDOWA i remonty - budowa i remonty domów i mieszkań, kompleksowo i terminowo - 608 442 886

BUGI dekarskie, kominy klinkierowe - remonty, docieplenia, elewacje - 507 408 229

DACHY - Dachy „Arkadiusz" pokrycia wszelkiego rodzaju. Instalacje odgromowe. Montaż okien dachowych itp… - 609654791

DACHY - remonty - dachy-remonty. pokrycia. konserwacja. ocieplenie. wentylacja - 602 884 480

DEKARSTWO-BLACHARSTWO - dekarstwo-blacharstwo. Papa, rynny, obróbki blacharskie. Montaż -naprawa promocja w tym roku - 783 990 284

DEKARSTWO-BLACHARSTWO - wykonujemy docieplenia dachowe wstawiamy okna remontujemy stare dachy stawiamy więźby i nowe pokrycia dachowe od A do Z - 693 788 140

DEKORACJE wnętrz - Wykonuje rustykalne dekoracje wnętrz, odlewy sztukaterii dekoracyjnej, gzymsów itp. - 662954401

ELEWACJE docieplenia - elewacje docieplenia terminowość - 793 643 648

ELEWACJE, docieplenia - remonty mieszkań - 608 425 553

FIRMA dekarska dach-dom - firma dekarska oraz ogólnobudowlana Dach-Dom wykona wszelkiego rodzaju pokrycia dachowe i naprawy - 721 120 017

ŁAZIENKI kompleksowo - remonty - solidnie - 506 623 977

GŁADZIE, tynki, regipsy - gładzie, tynki, regipsy tanio i solidnie - 608 425 553

GLAZURA, panele, płytki - Glazura, panele, płytki i inne-solidnie i z gwarancją - 503868105

GLAZURY, gładzie - układanie glazury, suche zabudowy, gładzie, malowanie - 667 542 982

KOPARKO-ŁADOWARKA - Koparko-ładowarka z wywrotką do wynajęcia, tanio i solidnie - 793 240 653

KOPARKO-ŁADOWARKA - usługi koparko-ładowarką katapiler - 601 789 268

KOSTKA brukowa, drenaże - szybko, tanio i solidnie - 787 210 943

MALOWANIE, remonty - malowanie, remonty, gładź szpachlowa, regipsy, malowanie - 723 159 345

OGÓLNOBUDOWLANE - wykonujemy elewacje, remonty domów, mieszkań, biur, inst.elektryczne itp. Tanio i solidnie. Zapraszamy - 601 542 602

OGÓLNOBUDOWLANE - ogólnobudowlane. Wykonujemy elewacje, stawianie domów od podstaw remonty mieszkań, biur, inst.elektryczne itp. Tanio i solidnie. Zapraszamy. - 726 444 006

ŁAZIENKI, tarasy, schody - wszystko w płytkach oraz inne prace tanio i solidnie - 608 425 553

PŁYTKI, glazura - płytki glazura tanio i solidnie - 721 243 179

PODŁOGI profesjonalnie - cyklinowanie układanie parkietu, mozaiki i podłóg. Renowacje starych podłóg profesjonalnie - 601 313 541

PORZĄDKOWANIE posesji - Porządkowanie posesji wywóz gruzu i nieczystości. Brukarstwo prace ziemne i ogólnobudowlane. Tanio i solidnie. - 793 240 653

PRACE remontowo budowlane - tynki maszynowe-docieplenia - 791 759 363

PRACE ziemne koparko ładowarką JCB - zintegrowana z niwelatorem laserowym, szybkość i precyzja koparka gąsienicowa, wozidło wywrotka, zagęszczarka, pompa - 793 360 425

PROFESJONALNY remont - szukasz? sprawdzonego wykonawcy profesjonalnego remontu? W firmie budowlanej

REKLAMA

RADIO TAXI MERCEDES
Jelenia Góra 75 36 864
196 26
Bezpłatny dojazd w strefie miejskiej
Zakupy na telefon
Odpalanie auta
Przesyłki kurierskie
Odprowadzenie auta
Obsługa imprez okolicznościowych
Przy dalszych wyjazdach negocjacja cen
RADIO TAXI MERCEDES
www.taxi-9626.pl
ORANGE *4444
bezpłatna infolina 0 800 333 333

REKLAMA

HOTEL Halny
PL 58-540 Karpacz, ul. Mickiewicza 10
tel.fax +478 75 761 93 63
www.hotelhalny.com.pl info@hotelhalny.com.pl

REKLAMA

RADIO "TAXI" ŚNIEŻKA
JELENIA GÓRA
ul. Wiejska 29
RADIO TAXI ŚNIEŻKA
196 21
JELENIA GÓRA
Bezpłatny dojazd w strefie miejskiej
Zakupy na telefon
Odpalanie auta
Przesyłki kurierskie
Odprowadzenie auta
Obsługa imprez okolicznościowych
075 75 35 835
0 800 700 600
BEZPŁATNE ZAMAWIANIE TAXI

REKLAMA

KRY-CHA
WOJCIECH CHADŻY
58-500 Jelenia Góra, ul. Groszowa 49/2
tel. 075 75 35 600 fax 075 641 22 21

REKLAMA

Auto-Komis „Dakar"
ul. Wolności 121, 58-500 Jelenia Góra
tel. 075 643 23 54, 0 507 10 02 28
www.dakar-68.gratka.pl dakar-68@o2.pl
• Przygotowujemy auta do sprzedaży
• Pomagamy bezpiecznie przeprowadzić transakcję
• Przyjmujemy w rozliczeniu samochody używane różnych marek
• 100% legalności aut
• Sprowadzamy auta na zamówienie
• Nisko oprocentowany kredyt na auta nowe i używane
• Kredytujemy samochody z poza komisu
• Kredyty dla firm i rolników
• Leasingi na samochody nowe i używane
• Procedury uproszczone (bez zaświadczeń)
• Gwarantujemy miłą, fachową obsługę i rzetelnie wykonanie usługi
• Skup samochodów gotówka natychmiast

REKLAMA

Serafin RAMY do OBRAZÓW
Ramy do obrazów, luster, grafik itp. • 250 wzorów listew
wszystkie wymiary ram • termin realizacji 3 - 24 godz.
Art. dla ARTYSTÓW MALARZY: farby, pędzle, akcesoria
Usługi szklarskie
"Pod Koroną" Jelenia Góra - Cieplice ul. Wolności 242a tel. (075) 75-503-25
pn-czw 9-17; pt 9-15; sobota nieczynne

REKLAMA

PL TRANSPRIM
Oferujemy przewóz osób z adresu na adres na trasie Polska - Holandia. Wałbrzych, Jelenia Góra, Legnica, Bolesławiec. Atrakcyjne ceny!
Tel.(+31)613-267-475 lub (+48)696-914-103

REKLAMA

IZOTECH
USŁUGI OGÓLNOBUDOWLANE
INSTALACJE HYDRAULICZNE
WYKOŃCZENIA WNĘTRZ
DOCIEPLENIA
510 193 501
izotech_jgora.republika.pl

REKLAMA

RESTAURACJA HEXA 66
Góra Szybowcowa
Jeżów Sudecki
mail: hexa66@szybowcowa.pl
www.hexa66.pl
tel. 0 509 15 66 60
ORGANIZUJEMY
- imprezy integracyjne dla firm
- imprezy okolicznościowe
- imprezy plenerowe
- obsługa cateringowa imprez
- możliwość noclegu

MAX masz krótkie terminy, dokładność i porządek. - 509 608 323

REMONTY kompleksowo - remonty mieszkań i domów. Budowa domów kompleksowe remonty. Konkurencyjne ceny. Wolne terminy na lipiec i sierpień - 508 633 244

Remonty kompleksowe - profesjonalnie, tanio i solidnie 698 056 197

REMONTY mieszkań - Remonty mieszkań - 512 303 802

REMONTY mieszkań - gładzie, regipsy, malowanie, panele. solidnie i nie drogo - 691 936 900

BRUKARSTWO i inne - brukarstwo: układanie kostki brukowej (betonowa, granitowa), inne roboty z granitu schody, ogrodzenia, murki oporowe, oklejanie dobra cena! Solidnie! - 792 618 355

REMONTY mieszkań-remonty mieszkań-wykończenia domków (regipsy, gładzie, malowanie itp) - 512 117 726

REMONTY mieszkań - elewacje docieplenia remonty mieszkań - 608 425 553

REMONTY od a do z - remonty od a do z. Układanie glazury, hydraulika od a-z, rygipsy, panele, gładzie, malowanie - tapetowanie. Tanio-szybko-solidnie . - 501 404 098

SZTUKATERIA, dekoracje - wykonuje rustykalne dekoracje wnętrz, odlewy sztukaterii dekoracyjnej, gzymsów itp - 662 954 401

TYNKI, gładzie, regipsy - malowanie, sufity podwieszane, demontaż i montaż drzwi, okien, glazura itp. Solidnie - 506 623 977

USŁUGI budowlane - usługi budowlane. Regipsy szpachlowanie kafelki ogrodzenia elewacje puc tanio - 665 733 354

USŁUGI budowlane - usługi ogólnobudowlane. Oferujemy usługi budowlano remontowe. Szybko tanio i solidnie - 508 451 743

WLOKBUD-PRACE ziemne - Wykonujemy, prace ziemne i ogólnobudowlane do wynajęcia koparko-ładowarka z wywrotką, zagęszczarki gruntu - 793 240 653

WYKONAMY remonty mieszkań-wykończenie stanów surowych, docieplenia, tynki naturalne i gipsowe, malowanie fasad - 723 227 790

BUDOWA domów - budowa domów jednorodzinnych od podstaw bez lub z nadzorem technicznym - 662 954 401

BUDOWLANE i transportowe - usługi budowlane i transportowe - 511 656 277

BUDUJEMY domy - budujemy domy Wykonujemy remonty przebudowy rozbudowy nadbudowy adaptacje Firma budowlana. Dom pod klucz - 507 445 930

USŁUGI MUZYCZNE

ZESPÓŁ muzyczny wesela-imprezy okolicznościowe, wieczorki taneczne - majka3740@wp.pl 603 785 794

DJ prezenter - młody - wszechstronny. Zagram każdą imprezę: urodziny, festyn, biesiadę, disco, bankiet itd. Własny sprzęt i dojazd! Atrakcyjne warunki - 516 146 073

DJ na każdą okazję - Oprawa muzyczna imprez.wesela,imprezy dla grup nagłosnienie.victoria-imprezy@wp.pl - 0604 229 350

DUET muzyczny - muzyczny duet-wesela, bankiety - 609 851 863

DUET muzyczny - duet muzyczny Carlos poleca się na wesela zabawy dancingi biesiady nagłośnienia - 501 576 923

OPRAWA muzyczna imprez - duet Magda i Bogdan. Oprawa muzyczna imprez, zabaw, dancingow, wesel itp. - 603 196 708

SKRZYPACZKI - dwie skrzypaczki z doświadczeniem, studentki, absolwentki PSM 2st. Zagrają na rożnych uroczystościach np. w hotelu, w kościele na ślubie, pogrzebie - 667 556 865

ZAPRASZA hotel cieplice - wesela. Komunie. Stypy. Przyjecia-Nasza klasa. Tanie domowe obiady. Zaprasza hotel Cieplice - 503 021 190

ZESPÓŁ muzyczny - zespół muzyczny-wesela, wieczorki taneczne-e-mail:majka3740@wp.pl - 607 832 176

ZESPÓŁ muzyczny - zespól muzyczny New Romantic wesela zabawy itp. akordeon przy różnych okolicznościach - 607 155 787

ZESPÓL prestiż-wesela - Naszą specjalizacja są wesela i imprezy karaoke, które prowadzimy solidnie i z klasą Demo na naszej stronie internetowej. E-mail kontakt@zespolprestiz.pl - 517 900 425

USŁUGI FOTOGRAFICZNE

AGENCJA fotograficzna - fotografia: ślubna, plenerowa, okolicznościowa. Profesjonalnie i kompleksowo - 508 260 110

PROFESJONALNA fotografia ślubna - i okolicznościowa - 609 763 912

SESJE w plenerze-fotograf - sesje w plenerze. Profesjonalnie, solidnie wykonywane przez artystę fotografa. Wyjątkowe! - 696 428 506

USŁUGI OPIEKA

ZAOPIEKUJE się starszą osobą - Zaopiekuje się starszą osobą - 500 278 953

USŁUGI KOREPETYCJE

KONWERSACJE z niemieckiego - Praktizieren Sie Ihr Deutsch! Machen Sie Konversation mit einem sympatischen Muttersprachler - 505 851 181

KOREPETYCJE z matematyki - w milej atmosferze, również w wakacje, profesjonalnie i skutecznie - 500 101 667

USŁUGI RÓŻNE

PODCIŚNIENIOWE czyszczenie, mechaniczne szczotkowanie dywanów, wykładzin, tapicerki, samochodów, wysoka jakość usług, profesjonalny sprzęt, atrakcyjne ceny - 609 172 300, 075 75 242 66

KARCHER -- podciśnieniowe czyszczenie dywanów, tapicerki obiciowej, żaluzji, kosmetyka samochodowa -- 075 64 203 15, 609 600 807

BIURO Rachunkowe - KO-ALA - pełen zakres usług księgowych i finansowych: rozliczenia z ZUS, US, płace, księgi handlowe, KPiR, PITY i wiele innych -- W. Polskiego 54 obok sądu, budynek NOT -- alakow@onet.eu lub 601 837 677

NAPRAWA pralek i sprzętu AGD Dariusz Simoniuk ul: Karłowicza 25 - zakład czynny PN-PT 10-17 SB 10-13 -075 64 21 598. 603 835 483

ELEKTROPOMIARY, rezystancja - izolacji, skuteczność, zerowania, łazienki - tanio - 507 736 710

PSYCHIATRA specjalista Jacek Madejek gabinet Groszowa 1/13 - wizyty domowe - 600 752 830

KIEROWNIK budowy i inspektor, nadzory - problemy z wykonawcami? - 605 245 785

BHP dla firm i instytucji szkolenia, ryzyko zawodowe, dokumentacja wypadkowa, pełna obsługa - 605 245 785

KARCHER - podciśnieniowe pranie dywanów, tapicerki meblowej, faktury VAT - 075 76 72 773

WRÓŻKA - 506 694 216

AUTO - pomoc, wypożyczalnia lawet - 790 320 241

BIURO usług księgowych - biuro usług księgowych PROWENT - książka przychodów, pełna księgowość, kadry i płace, Płatnik, Vat od materiałów budowlanych. Zachelmie 3 - 509 677 922

NOWY sklep BHP - Różyckiego 4a. Miedzy pocztą, a Rossmannem, 1 piętro, 8-18 - 796 636 769

OGRODY projekty - zakładamy, projektujemy i opiekujemy się ogrodami. Zakładanie i pielęgnacja trawników - 606 918 651

POGOTOWIE komputerowe - Naprawa, modernizacja komputerów, notebooków w domu lub firmie Klienta. Usuwanie wirusów. Jelenia Góra i okolice - 609 805 185

POKROWCE na krzesła - pokrowce na krzesła. Wypożyczanie na wesela i inne szczególne okazje. Matowe z szarfa. Dowozimy na miejsce uroczystości i zakładamy - 695 791 016

POSPRZĄTAM - posprzątam biura, mieszkania, wszystko tanio, solidnie, fachowo. - 501 525 409

PRANIE dywanów - pranie dywanów, tapicerki meblowej - 508 294 219

PROFESJONALNY masaż - Profesjonalny masaż odchudzający, relaksacyjny i leczniczy tylko 20zł zapraszam - 662036721

STRONY internetowe - projektowanie, przebudowa stron internetowych. Skuteczna reklama w Internecie. Faktury VAT - 609 805 185

TRAWNIKI, koszenie - napowietrzanie, nawożenie, wywóz trawy, zakładanie, pielęgnacja ogrodów, trawników, oczek wodnych. Garden Service - 792 821 130

WŁASNA firma - masz pomysł na własną działalność? Skorzystaj ze środków na podjecie działalności gospodarczej w kwocie 19.000 - pomoc w wypełnianiu wniosku - 604 275 622

ELEKTRYCZNE instalacje a do z - Elektryczne instalacje a do z - 605 458 999

WESELA, komunie, - stypy, przyjęcia - Nasza klasa. Tanie domowe obiady. Zaprasza hotel Cieplice - 503 021 190

TENIS ziemny - zapraszamy dzieci i młodzież na kurs tenisa ziemnego, osoby dorosłe na lekcje indywidualne lub grupowe. Zapisy oraz szczegółowe informacje telefonicznie lub pod adresem: tenis-jgora@wp.pl - 692 433 946

ELEKTRYK-INSTALACJE - elektryk-instalacje elektryczne, awarie, pomiary, odbiory, solidnie - 500 602 762

FILTRY-OSMOZA - woda, woda, woda! Filtry-osmoza. I znowu możesz pic wodę prosto z kranu - 602 365 347

INSTALACJE elektryczne - modernizacje starych, instalacje przemysłowe. Pomiary, odbiory - 507 057 949

KOSZENIE - koszenie trawy, chaszczy. Wycinka krzaków itp. Ścinka drzew, ciecie drewna na opal. Solidnie - 516 666 638

KREDYT dla każdego - kredyt dla każdego, 100% przyznawalnosci, bez BIK-u,polecam - 783 299 989

USŁUGI TRANSPORTOWE

AUTOHOLOWANIE Spronter 7 osobowy + 1750 ładowności, laweta - transport towarowy - tanio, szybko, profesjonalnie i całodobowo - 501 234 403

LICENCJONOWANE przewozy do Niemiec - obsługujemy całe Niemcy od 99 zł do 160 zł. - miła obsługa, komfortowa jazda, auto klimatyzowane - 075 75 182 55, 607 222 369

PRZEWOZY osób do (z): Wiedeń, Brno - wynajem busów 8, 18, 23 osobowych - 601 789 750

LICENCJONOWANE przewozy do Niemiec -- obsługujemy całe Niemcy od 99 zł. do 160 zł. -- miła obsługa, komfortowa jazda, auto klimatyzowane -- 075 75 182 55, 607 222 369

DAR Pol -- przewozy osobowe do Niemiec z adresu na adres- bez przesiadki -- 075 75 182 55, 607 222 369

DAR Pol -- przewozy osobowe Niemcy środkowe -- Esen, Bonsingen, Koblenz, Frankfurt okolice -- super ceny -- 075 75 182 55, 607 222 369

NURENBERGIA, Monachium, Jezioro Bodeńskie i okolice -- 075 75 182 55, 607 222 369

HEILBRONN -- Stuttgart, Freiburg i okolice -- 075 75 182 55, 607 222 369

DAR Pol Przewozy osobowe Niemcy południowe -- 075 75 182 55, 607 222 369

NIEMCY -- przewozy osobowe -- super ceny, co szósty przejazd gratis -- 075 75 182 55, 607 222 369

DAR Pol -- Lotniska Berlin, Drezno, Lipsk -- 075 75 182 55, 607 222 369

BERLIN, Hamburg, Bremem i okolice -- 075 75 182 55, 607 222 369

DAR Pol przewozy osobowe Niemcy północne -- 075 75 182 55, 607 222 369

NIEMCY -- Przewozy osobowego Berlina z adresu na adres -- 665 722 601

24H. iveco max-tanio - Usługi transportowe 24h. iveco max-tanio i solidnie, faktury vat - 503110899

AUTOLAWETA całodobowo - autolaweta całodobowo, możliwość przewozu jeepów - 601 150 585

BRUKI, ogrodzenia - Wykonujemy bruki z wszelakiego typu materiałów oraz ogrodzenia z klinkieru gazonów drzewa elementów gotowych, stali betonu. Konkurencyjne ceny. - 723379850

LOTNISKA przewozy - Lotniska przewozy -- Praga -- Wrodaw -- Berlin -- Drezno - Katowice. F-ra vat! - 607763204

NA lotnisko - tanie przewozy osobowe na lotniska Praga, Wrodaw - 796 985 622

PRZEPROWADZKI -transport - Bus Maxi. Kraj, zagranica. Mercedes Sprinter meblowóz 25m3, Iveco Daily 17m3, ład.1,5 tony,4,60 dł. pow. ładunkowej. Ekipa do załadunku. Tanio i solidnie - 509 211 282

PRZEPROWADZKI najtaniej - przeprowadzki profesjonalnie najtaniej - 500 452 760

TANI transport 1,5 t - tani transport krajowy i zagraniczny ładowność 1.5t, szybko, tanio i solidnie - 792 791 299

ZABIORĘ nad morze - zabiorę nad morze z soboty na niedziele z adresu na adres. Wyjazd busem. Koszt 100 zł od osoby - 511 515 177

USŁUGI ZDROWIE URODA

Ośrodek Terapii Zintegrowanej Gabinet psychiatryczny 606 921 436 Gabinet psychoterapeutyczny 602 638 645 Jelenia Góra ul. Grottgera 7 (II piętro budynku Poradni Przeciwgruźliczej i Chorób Płuc)

OPIEKA -- osoby starsze chodzące -- całodobowo -- 516 067 924

NOWE studio stylizacji paznokci - ul. Poznańska 21. Z kametem 6 wizyta GRATIS - 513 099 494

TIPSY różne zdobienia - tipsy żelowe za 40 zł, brokatowe, french, rożne zdobienia, posiadam certyfikat - 782 791 316

ZA DARMO ODDAM -- PRZYJMĘ

PRZYJMĘ gruz - przyjmę GRUZ - 605 245 785

MOTORYZACJA KUPIĘ

FIATA punto ... lub inny - kupie fiata punto, forda fieste, vw polo lub inny samochód zarejestrowany w cenie do 5000zl - 603 182 814

PASSAT b5 lub a4, w kombi - Passat B5 lub A4, w kombi, diesel, w dobrej cenie, niewymagający wkładu własnego, oferta i foto wyłącznie na e-mail nikszo@wp.pl - 512 466 814

MOTORYZACJA SPRZEDAM

OPONY nowe i używane od 13-20 - super ceny, montaż i wyważenie gratis - 075 78 93 651

DAEWOO Musso TDI ,2001, 165 km, automatyczna skrzynia biegów, diesel, elektryczne szyby, klimatyzacja, centralny zamek - pilot, abs, sprowadzony z Belgii, 2 x poduszki, telefon - system głośno-mówiący wiele części nowych, stan bdb. - 794 643 960

PROSTOWANIE i sprzedaż felg aluminiowych i stalowych - Pasiecznik - 075 78 93 651

KIA - Sportage 2000 pojemności - rok 1996, cena do uzgodnienia - 790 320 241

IVECO - rok produkcji 1997, uszkodzony silnik, cena do uzgodnienia - 790 320 241

FORD fiesta 1,8 diesel - Sprzedam Forda fiestę 1,8 Diesel,rok prod.91/97r.Po wymianie, końcówek drążków kierowniczych, sworzni, tulei wahaczy. Przegląd ważny do 06.07.2010r. Ubezpieczony. Cena do malej negocjacji. - 695 889 914

GOLF 1,8 benzyna - stan idealny, cena 5 000 do negocjacji, lub zamienię, polecam i czekam na propozycje - 798 575 338

AGREGAT 720w/12volt - agregat 720W /12Volt na gwarancji mało używany, małe spalanie przy obciążeniu, zbiornik 4 litry 290zł do negocjacji lub zamienię na telefon w tej cenie - 695 475 628

APRILIA sr 50 - Sprzedam skuter renomowanej firmy Aprillia, skuter sprowadzony z Włoch zarejestrowany i opłacony do do czerwca 2010, bardzo mały przebieg i świetne osiągi, rok prod. 1998 - 605 295 351

AUDI 80 B4 - 2.0i alufelgi, wspomaganie, silnik igła, po wymianie płynów, oleju, klocków, cena 4700 zł. - 782 386 470

AUDI 80 coupe - 84 rok, gaz + benzyna, centralny zamek, 1.9l, automatyczny wtrysk. Cena: 2000 zł. do negocjacji - 660 133 167

AUTOLAWETA Ducato - 2,5D,93 rok, nowe najazdy. W ciaglej eksploatacji. Stan techniczny b. dobry - 10500 - 880 098 319

BMW 318 tds - rok 98,silnik 1.8 tds, klima, el.szyby, lusterka, wsp.kiero, centralny, abs, asr, zarejestrowany oplacony cena 10500zł - 507 930 010

BMW 97r skóra - BMW 316 z roku 1997, skórzana tapicerka, klimatyzacja i inne 8700zł - 608 382 458

BMW e30 - Bmw e30 z uszkodzonym silnikiem. Pojemność 2,0 rok 1988, kolor biały. Cena 1400 zł (do uzgodnienia) - BMW e30

BMW e30 german style - BMW E30 318i 91r ABS Wspom Skóra El.Szyby El.Lusterka, Centr. zamek, Szyberdach, Sport.zaw, Wydech REMUS.RO+zmieniarka10cd's.Alu 16x9"+nowe opony Toyo CENA:7500; do uzgodnienia - 792 796 676

BRONA talerzowa - Sprzedam bronę talerzową stan bardzo dobry. Brona talerzowa ciężka-rosyjska. szerokość robocza 3,3m,posiada 29 talerzy - 502 533 809

CELIKA z LPG za 3500 zł. - na chodzie do zrobienia elektryka (jest zwarcie) na paliwo i gaz, ważne ubezpieczenie i przegląd , cena do małej negocjacji - 723 386 684

CITROEN berlingo 2,0 hdi - wersja multispeace, homologacja ciężarowy, faktura vat, rok 2005, 110tys, II właściciel, udokumentowane pochodzenie, serwisowany ASO. Cena 35 tys NETTO. - 605 458 999

CITROEN Berlingo 2005 rok - wersja MULTISPEACE, 110 tys. przebiegu, grafitowy metalik, alufelgi + zimowe. Udokumentowane pochodzenie, serwisowany. Zarejestrowany na firmę, faktura VAT, cena 35 tys. netto - 605 458 999

CITROEN jumper max - ROK 95;324 000 km,Moc:95KM,Pojemność 2 500 cm3,Ład.1450kg, hak, wspomaganie kierownicy MAX długi + podwyższany, + komplet opon zimowych + łańcuchy, faktura VAT cena 6 900 brutto do negocjacji - 660 771 057

CITROEN xantia - turbodisel 1.9 sprzedam lub zamienię na vana 1995/1996 rocznik, cena ok. 6500 zł. - 660 673 588

CITROEN xantia - sprzedam xantie kombi 1995/96r.cena 6400 zł lub zamienię na vana - 660 673 588

CITROEN xsanti 3500zł - rok 1994 poj.2.0i - 889 395 432

CITROEN zx 14i 95r 2500zl - Sprzedam lub zamienię na coś innego ekonomiczny do jazdy elektryka wspomaganie poduszka cena do negocjacji - 725 180 843

FIAT Ducato 14 maxi 2.5d - auto opłacone zadbane po wymianach rozrządu, zawieszenia, opon, nowy akumulator + sprzęt audio. Polecam - 695 924 988

FIAT ducato autolaweta - sprzedam fiata ducato autolawete 2,5td 1989r długość najazdu 4,5m wazny przegląd i ubezpieczenie stan dobry cena 7400zł lub zamienie na inne auto w tej cenie - 665 540 549

FORD Scorpio - 2.0 DOHC idealny do instalacji gazowej (koszt około 2500 zł.) stan bdb 1997 rok, granatowy elektrycznie szyby, lusterka, właściciel niepalący, sprowadzony z Niemiec - 721 483 310

FORD escort kombi 1.8 tdi - diesel granatowy 190000km 90KM immo. ABS el. szyby 2 poduszki cent. zamek welur hak halogeny opony zimowe po wymianie rozrządu pasków amort. oleju filtrów nie wymaga wkładu finansowego cena 6800 - 509 444 318

FORD fiesta - Sprzedam Forda Fiestę 1.1 benzyna 1992 r. Technicznie sprawny . Cena 1500zł . - 506 222 354

FORD ka - 98 rok,pojemność 1.3 benzyna, przebieg 130 tys, 3 drzwiowy, 5cio biegowy, radio CD, poduszka powietrzna, uchylane tylne szyby, perłowy metalik, ekonomiczny, stan bardzo dobry, do opłat, cena 3900 zł - 785 983 211

FORD ka - 1998r, 113 tys, 1.3 benzyna, bez wypadku, zarejestrowany, centralny zamek, el. otw. szyby, pod. pow., RO CD, wspomaganie kierownicy, przegląd techniczny oraz OC do czerwca 2010 r - 796 184 968

FORD mondeo - mondeo z 1994. 1,6 benzyna, hatchback, granatowy, c. zamek, elekt. szyby, wspom. kierownicy, 2 poduszki, RO z mp3, szyberdach, stan dobry - 695 251 692

FORD Mondeo - rok 94, alarm immobiliser, elektryczne szyby lusterka siedzenia elektrycznie regulowane, ważne OC i przegląd, cena 2300 - 782 408 669

GOLF II - sprzedam lub zamienię na skuter, brak OC i przeglądu, autko w bdb. stanie hamulce tarczowe przód i tył - 792 876 442

GOLF III tuning - rok 1992, pojemność 1800cm, stan dobry, cena 4800 zł. do negocjacji - 721 180 469

HONDA civic 1.5 tuning - atrakcyjny wygląd - tuning, bogate wyposażenie, lakier perłowy V gen (jajko), możliwa zamiana na: e36, polo, golf 3 lub inne propozycje GG1179988 - 605 571 125

IBIZA 1,4 e + gaz - 2 drzwiowa, alufelgi, niebieski metalik. Stan techniczny b. dobry - 4500 - 880 098 319

JAWA 350 - Sprzedam Jawa 350 z bocznym wózkiem ,rok 1986 za rejstrowana ,opłacona cena 3200 zł. - 501 037 126

KASKI Enduro - firmy B-square w stanie idealnym. Cena za jeden kask 160 zł. - 607 755 953

MALAGUTI f12 2008 rok - kupiony w salonie przebieg 223 km, cena 6000 zł.do negocjacji zarejestrowany i opłacony - 793 345 609

MAZDA 323f - z 91 roku, 1.6 16V 90 KM.Obniżone (czerwone sprężyny), alufelgi, wspomaganie kierownicy, alarm + centralny + pilot. Środek od wersji GT. Stan super. Cena 4000zł - 603-197-102

MAZDA 323F - z 91 roku, 1.6 16V 90 KM.Obniżone (czerwone sprężyny), alufelgi, wspomaganie kierownicy, alarm + centralny + pilot. Środek od wersji GT. Stan super - 603 197 102

MAZDA6-2.0 cd sport exclu - sprzedam Mazda6- 2.0 Sport Exclusive combi,136 koni mech, xenony, multimedialna kierownica, klimatronik,elekt. sterowane szyby i lusterka, 213000 km, mało użytkowane na polskich drogach - 604 937 381

MEGANE renault rok 2000 - poj.1400, 132 tys. km, II właściciel, salon Polska, ABS, elektr. szyby, centr. zamek+autoalarm na pilota, Alu-felgi, 4xAirbag, wspomaganie, dzielona kanapa, komplet kół zimowych. Cena 12.500 - 501 726 467

MERCEDES 1117 - 100% sprawne. Ogrzewanie postojowe,2 miejsca sypialne, blokada dyferencjału, haki w podłodze, rolowany dach. Skrzynia 6 bez połówek, DMC11ton, dwa zbiorniki paliwa. Cena 20 000 + VAT. - 609 553 109

MITSUBISHI Galant - 1993, 2,0cm, gaz stan dobry, pełna elektryka 4 x szyby, centralny,szyber, czysty w środku, cena 2000 zł, do negocjacji świeży przegląd - 504 168 706

MONDEO 1.6 16v - ford mondeo 1.6 16v sedan, 1993r, zielony met, wspomaganie, airbag, alarm, welur tap, zarejestrowany, spalanie ok 7l na 100km 2900 lub zamienię - 691 995 838

MONDEO 1.6 95r - Ford mondeo z roku 1995, zarejestrowany, ważne OC, brak przeglądu, silnik 1.6, wspomaganie kierownicy, centralny zamek, radio CD 2300zł - 608 382 458

MONDEO lpg - sprzedam forda z lpg ważny przegl. oc. w wyposażeniu ma alarm immobiliser elekt. szyby lusterka i siedzenia cena 1800 Kategoria - 782 408 669

NISSAN Almera 1,6 + LPG - 1997 rok, od 03/2007 r w kraju. Gaz sekwencja. spalanie 9L/100km Dodaje 4 opony zimowe i radio LG na USB. 7000 zł. - 696 680 990

NISSAN almera-6tys. - Nissan Almera jasno zielony metalik,rok produkcji 1996, silnik 1.4, aluminiowe felgi, spojler nad tylną szybą, sportowa wersja - 668-102-128

NISSAN micra k12 - r. prod. 2005 poj1200 pb. przebieg-88 tys. 5drzw. srebrny met. sprow. z Niemiec w2006 I-szy wł.w Polsce,abs,immobilizer,klima.4 pod. pow.oryg. radio,wiel.-kierow. przyst. do nauki jazdy. cena 22800pln - 0513022093

OLEJ do skrzyni biegów - 2litry - tanio - 603 520 904

OPEL Astra - serwisowany zarejestrowany po przeglądzie do 10.03.2010 pierwszy właściciel kupiony w ASO,1-rejestracja 03.1997, bezwypadkowy + opony zimowe, centralny zamek, immobilizer - 075 71 72 606

OPEL Astra combi 1.7 TD - ABS, szyberdach, elektryczny podnoszony wysuwany, Dwie poduszki, hak, przebieg 257 tys. Km, rok 1996, klapa tylna, uszkodzona, cena do negocjacji - 506 571 936

OPEL astra za 6.500 - Kupiony w serwisie bezwypadkowy serwisowany corocznie zarejestrowany do 10.03.2010r pierwszy właściciel 1-sza rej.1997r przebieg 130.000 - 075 717 2606

OPEL corsa 1.0 rocznik 98 - do sprzedania mam Opel Corsa kupiony w salonie. przebieg tylko 125814 Autko jest po opłatach przegląd do 2010.04.02 oraz ubezpieczenie do 2010.04.20 cena 6900 do negocjacji - 665 557 696

OPEL Kadett 1.6d - pojemność 1587cm, diesel, autko bardzo ekonomiczne, składak, posiada auto alarm centralny zamek, radio Mp3 , cena 2800 do negocjacji - 663 914 963

OPEL Monterey 3,1 td - Krótki, napęd 4x4, alufelgi, hak, wspomaganie, przyciemniane szyby centralny zamek, elektryczne szyby i lusterka -10500 - 880 098 319

OPEL omega b - 2.0 16v 1996 r 152 tys km wersja CD (wszystko oprócz skóry i nawigacji) cena 9500zł - 669 728 788

OPEL Vectra - przebieg 172 tys km, samochód zarejestrowany na 1997 rok, lewe drzwi wgniecione - 608 124 965

OPEL vectra 2.0 1997r - Sprzedam zadbanego OPLA rok produkcji 1997, samochód garażowany w świetnym stanie pomijając uszkodzone przednie drzwi kierowcy. Cena 2800 do negocjacji. Pozdrawiam - 608 124 965

OPEL vectra 2.0 lpg - zadbany bogata wersja CDX rok 1994 więcej pod tel dzwonić po 15 niewymaga wkładu finansowego cena 5100zl - 691 586 943

OPEL Vectra 93 rok - cena 2700 zł. do małej negocjacji - 693 295 758

PASSAT b4 - rok.prod95,poj1.6+LPG sekwencja firmy BRC, przebieg177tys., bogate wyposażenie, zadbany -cena 11200 - 791 587 521

PASSAT b4 - Bogate wyposażenie, atrakcyjny wygląd, nie wymaga wkładu finansowego, poj.1.6 + LPG na sekwencji - 791 587 521

PASSAT sedan 1.8t-1998 - ABS, autoalarm, climatronic, komputer, wspomaganie 4 x airbag, immobilizer, elektryczne szyby + lusterka, RO, centralny zamek, regulowana kierownica, podgrzewane fotele + lusterka, 2 x podłokietniki, klimatyzowany schowek garażowany - zadbany - 604 922 815

PEUGEOT 106 1.1 - 1992,1.1 benzyna(wtrysk), nowe opony i akumulator, radio CD, zadbany, garażowany, OC do 10.2009,przegląd do 12.2009, cena 2300 zł - 604 382 939

PEUGEOT 205 - pojemność 1100 60 KM 1990 rok,ekonomiczny czarny metalik ważny przegląd i OC w ciągłej eksploatacji radio + części cena 1650 zł. do negocjacji - 693 153 623

PEUGEOT 206 1.4hdi 2003 r - niebieski, 155 tys. przebiegu, 3-drzwiowy, nowa belka skrętna, MP3, wspomaganie, podgrzewane lusterka. Stan bardzo dobry. Spalanie 5,5 litra ON. Zarejestrowany, kupiony w salonie w Polsce - 502 507 280

PEUGEOT 405 - 1994 tanio - auto sprawne,benzyna 1.4, po kapitalnym remoncie, centralny zamek z pilotem, radio CD/MP3/SD/USB, przegląd do 09.2009, OC do 01.2010, 1500 zł. (do negocjacji) - 665 209 669

PEUGEOT 406 sw 8500 zł. - 2,0 HDI 110KM, 1999 rok, zielony metalic, 4 x airbag, klimatyzacja, abs, elektryczne szyby i lusterka. Mały problem techniczny. Cena 8500 zł. do negocjacji - 507 489 800

PEUGEOT 605+gaz - 1995r,2.0 turbo E+gaz, granatowy metalik, pełna opcja oprócz skóry(klima, automat, szyberdach, pełna elektryka) Ważne oc i przegląd. Cena 5000zł. Jelenia Góra - 695 322 429

PEUGEOT Partner 1.9d - 99 przegląd do 07,2010 OC 08,2009 wspomaganie kierownicy, immobiliser, bagażnik, nowe opony, po regeneracji belki tylnej. cena 9800 zł. - 785 743 405

PILNIE opel vectra - Sprzedam pilnie Opel Vectra 93 rok, pojemność 1.6, bordowy. Wszelkie informacje pod numerem tel. Cena 2500 do negocjacji - 693 295 758

PILNIE opel vectra - sprzedam Opla Vectre 93 rok, poj. sil. 1600, zarejestrowany, opłacone OC, ważny przegląd, kolor bordowy. Więcej informacji pod numerem tel - 693 295 758

PILNIE sprzedam mazde - mazda 323f rok 95 poj 1,5 benzyna, ważne ubezpieczenie oraz przegląd.autko posiada dobry sprzęt audio - 793 429 104

POLO 2000 rok - 1.4 mpi - elektryczne szyby, centralny zamek, wspomaganie, alufelgi, komplet zimowych 150000 km od roku w kraju - 889 827 711

POLO92+GAZ-PO wypadk. - w całości lub na części. poj.1.0.wymieniony rozrząd, hamulce. roczna instalacja gazowa. cena za całość 800 zł. - 604 339 977

RENAULT 19 800zł - do środy rano jestem w kraju potrzebuje sprzedać auto - 793 993 449

RENAULT 19 950zł - Renault 19 z roku 1990, 1.4 benzyna, 5 drzwi, ważne opłaty - 608 382 459

RENAULT megane 1,4 r2000 - zadbany, 132 tys. km, II właściciel, salon Polska, ABS, elektr. szyby, centralny zamek+autoalarm na pilota, Alu-felgi, 4xAirbag, wspomaganie, dzielona kanapa, komplet kół zimowych. Cena 12.500 - 501 726 467

RENAULT megane coupe - Rok prod. 96-97, poj. 1,6; 90 KM; 170 000 km; el.szyby i lusterka, klimat., ABS, 2 poduszki, gaz w miejscu koła, immob., centr. zamek, autoalarm, welur. Cena 6700 do negocjacji - 666-229-240

RENAULT megane r - rok prod. 96-97, poj. 1,6; 90 KM; 170 000 km; el.szyby i lusterka, klimat., ABS, 2 poduszki, gaz w miejscu koła, immob., centr. zamek, autoalarm, welur. Cena 6700 do negocjacji - 0-666-229-240

RENAULT Twingo - cena 5800 - kierowca niepalący, OC 02.2010, przegląd 07.2010, ściągany dach, elektryczne szyby, immobilizer, przebieg 118000. - 601 877 592

ROWER bardzo tanio 300zł - Rower górski ITB Hornet, amortyzowana rama, hamulec przedni autom. tarczowy, tylni - szczękowy, szerokie opony - większy komfort jazdy. Przerzutki: przednie 3, tylne 7. Dowóz gratis. - 694 110 702

SEICENTO 2001 - zielony, 900 cm3, 84000 km przebiegu, stan b.dobry, wymienione amortyzatory, zbiornik na paliwo, układ wydechowy - 504 629 671

SIMSON - 3 biegowy, 87r, zarejestrowany 1900zł + drugi na części - 781 242 765

SIMSON - 3 biegi, 87 rok, zarejestrowany i ubezpieczony - 781 242 765

SIMSON - 1900 zł. do negocjacji - 781 242 765 lub 075 713 05 16

SKUTER piaggio zip - oryginalny, rok produkcji 1994,stan bdb, sprowadzony z Włoch, jeździ ok 70km/h, posiada oryginalny układ hamulcowy brembo, cena 1600zł - 695 509 950

SKUTER piaggio zip - sprowadzony z Włoch,rok 1994,stan bdb,posiada oryginalny układ hamulcowy brembo ,dynamiczny i zrywny jeździ ok 70km/h.cena 1700zł do małej negocjacji - 695 509 950

SPRZEDAM lub zamienię - NISSAN 100NX '92 rok;1,6 benzyna;115 km;alarm;cen.zamek:dach targa, elek.szyby, abs, wspom.kier., sportowe zawieszenie, cena 6000 zł - 721 762 837

SPRZEDAM opla vectre - sprzedam Opla Vectre, rok 1995, kolor bordo. Cena : 2500 zł - 510 240 831

SPRZEDAM punto2 cena 8600 - rok 2000, poj.1250, elekt.szyby, nowy akumulator, nowe opony zimowe, wspomaganie, komputer pokładowy, zarejestrowany, przebieg 116tys Szklarska Poręba - 661 296 254

SPRZEDAM toyote celice 93 - Sprzedam Toyote Celice , rocznik 93 w stanie BDB , samochód posiada : Elektryczny szyberdach , centralny zamek , alarm , alufelgi 16 itp. Cena ok 6500 zł. - GG 5186386

SUNNY n14 - nissan sunny 91r nowy przegląd, bez korozji w ciągłej eksploatacji. - 724 776 769

TRABANT 1.1 polo - Trabant 1.1, 1991, przebieg 85.000 km, kolor biały, hak, przegląd do 20.08.09r., drobne roboty blacharskie, cena 1200 zł do negocjacji - 723 778 962

TRZY motory - cena od 3500zł - 507 930 010

VAN 7 osób - Chrysler Voyager z roku 1995, zarejestrowany w Polsce, silnik 2,5 TDI, 7 osobowy 7500zł - 608 382 458

VECTRA '91 1.8i - auto ma lata nie ma co, blacharka wymaga wiec troszkę dłubania jak to w OPLU, mało jeżdżony jak na ten wiek, przebieg jedynie 175 tys., ABS, central, welur, 1700 PLN - 607 307 945

VW golf 2 - Golf 2 z roku 1990, silnik 1.6, 5 drzwi, zarejestrowany i opłacony, 1600zł - 608 382 458

VW Golf 3 - z 92 rok, elektryczne szyby i lusterka, centralny zamek, alarm z pilotem silnik 1.8 benzyna, przebieg 270 tys. pierwszy właściciel w Polsce, sprowadzony 07 rok, cena 5700 zł. do małej negocjacji dzwonić po 17ej - 605 835 581

VW lt 28 2,4TD - maxi długi i wysoki. Sprawny technicznie, bez korozji - 4200 zł. - 880 098 319

VW passat 1.6, 1997 - ABS, alarm, centralny zamek, el. szyby, el. lusterka, immobilizer, komputer, 2 pod. pow., regulowana kierownica, RO, tap. welurowa, wspomaganie kierownicy, pierwszy właściciel, cena 13500 zł - 887 840 240

VW passat b5 - 97 rok, pojemność 1.6 16v,105 km, benzyna, elektryka, centralny+alarm+piloty,ABS, blokada skrzyni biegów, 2 poduszki, immobilizer, obrotomierz, funkcja domykania szyb, z salonu serwisowany, cena 12800 zł - 785 983 211

VW Vento - CL 1992 rok,1.8, aktualny przegląd i OC, elektryczne lusterka, klimatyzacyjna, kolor ciemna wiśnia, hak holowniczy, komplet kół zimowych. cena 5500 do negocjacji - 886 528 712

VW vento td - VW Vento turbo diesel z roku 1992, zarejestrowany i opłacony, wspomaganie kierownicy, centralny zamek 3900zł - 608 382 458

AUDI 100 c4 - rok produkcji 1992, auto na chodzie do zrobienia głowica silnika, cena 4.500 - 666 744 539

FIAT seicento van - Fiat Seicento Van 1.1, benzyna, z kratką, 2001 r., biały, garażowany, ładowność 500 kg, gruntowny remont silnika rok temu, dodatkowo komplet opon zimowych. Cena 4.000 zł - 0 698 706 086

GOLF II - rok produkcji 1989 1,6 benzyna, biały, 3 drzwiowy. Tanio - 700 zł. do negocjacji - 515 176 537

IVECO 3510 - duże - oplandekowane z kabiną sypialną, cena 13000 zł. do negocjacji - 609 623 847

VOLVO V40 - kombi, 2.0 benzyna turbo 200KM. centralny zamek, klimatyzacja, ABS, wspomaganie kierownicy, elektryczne szyby, 4 elektryczne lusterka. Stan dobry, sprzedam lub zamienię na mniejsze - 602 689 767

A-3 ciemny granat - sprzedam A-3 stan techniczny b.d,.w ciągłej eksploatacji.r,p,2000. pierwsza rejestracja 2001. cena24000. bez negocjacji. wsiadać i jeździć - 603 517 772

ALFA 156 + LPG - 1.8 1999 (rejestr 2000), nowy rozrząd, sprzęgło,wahacze i kilka innych rzeczy,zamiana na e-klase, bmw e-39 z instalacja LPG za moja dopłata. Cena 10500 - 792 212 725

ALFA Romeo 33 - rok produkcji 94, elektryczne szyby, szyberdach, kolor bordowy, 1.4 benzyna BOXER (90 KM), zarejestrowany 900 zł. - 661 236 148

AUDI 80 b3 - sprzedam audi 80 b3 srebrny metalik 1.8s z gazem centralny zamek z alarmem radio nowe opony - 608 340 937

AUDI 80.b3 - Audi 80 B3. Zamienię lub sprzedam za 1850zl. Czerwona ,hak, gaz, oc, przegląd do 2010.05. Sprawna. Do małych napraw - 724 662 927

AUDI A6 98-99 rok 1.9 tdi - zarejestrowane, w kraju 3 miesiące, 150 tys z książka serwisowa stan bardzo dobry, do małych poprawek lakierniczych, klimatronic, 22500 PLN. - 601 548 049

AUTOKEMPING - lt 31 karman, pełne wyposażenie,31000zl - 601 924 778

BAGAŻNIK + pokrowiec - do malucha i nie tylko nowe taniutko - 505 561 798

BMW 318 - w całości lub na części, zarejestrowane, uszkodzone - 2000 zł. - 880 098 319

CHEVROLET Astro Van - 8-osobowy, automat, sprzedam lub zamienię na kombi, 6600 zł. - 601 924 778

CIĘŻARÓWKA - DAF AE10, rok prod.: 1990, przebieg : 350 000km , szerokość skrzyni: 2.20m x 5,20m, burty aluminium, 3.miejscowy, do 7.5 t, stan dobry, technicznie sprawny. Cena: 9.500 zł. - 668 170 995 , 075 76 16 135

CIENIAS Sporting - Sprzedam Cinquecento Sporting. Czerwony zadbany.Rok produkcji 1997 - 601 858 627

CIENIAS sporting - sprzedam Cinqecento Sporting rok produkcji 1997. Pierwsza rejestracja styczeń 1998r. Autko posiada centralny zamek, autoalarm,kolor czerwony. Stan bardzo dobry. Cena do uzgodnienia - 601 858 627

CITROEN c3 - Rok produkcji 2006r, poj. 1100cm3, wiśniowy - 600 009 029

CITROEN saxo 97 - rok 97, 1.1 benzyna, srebrny metalik, zarejestrowany, karta pojazdu, rok w kraju,karoseria ocynk, 2xpoduszka, radio, ekonomiczna jazda,niskie opłaty, naprawdę warto, cena 4200 - 792 689 832

CITROENA AX - rok 91, biały stan dobry, 3 drzwiowy, przegląd i OC ważne, auto na chodzie, radio cd mp3, cena 600 zł. do negocjacji - 725 465 242

CORSA 1.5 turbo diesel - 1992 rok, stan techniczny dobry, aktualny przegląd i OC silnik w dobrym stanie nic z niego nie wycieka samochód nie ma problemu z odpalaniem nawet gdy jest chłodno 1000 zł. do małej negocjacji - 693 675 187

CZĘŚCI golf ii - wszystkie części z demontażu - 695-376-269

DAEWOO leganza 2.0(1998) - ful opcja - 606 648 270

DAEWOO matiz - rok produkcji 2000. Przebieg 59 tyś. Stan bardzo dobry. Kolor srebrny. Cena 6 800zł - do negocjacji - 880 135 823

ESCORT 91 1.6 + gaz - ubezpieczony do 07.2010 w ciągłej eksploatacji, wspomaganie kierownicy, centralny zamek, pięciodrzwiowy, niebieski metalik, stan dobry i nie posiada korozji. 1900 zł. - 785 743 405

FIAT - sprzedam Fiata 126 -P.Tanio - 075 76 197 49

FIAT 126p - czerwony,super utrzymany,rok 98, przebieg 67tys,ważny przegląd+oc. Użytkowany przez kobietę. - 663 992 641

FIAT bravo 1.6 16v +lpg - rok 1996.ABS, el.szyby i lust., c.zamek, wspomaganie kierownicy, 2 poduszki ,po wymianie rozrządu, klocków, tarcz, oleju. Do poprawek lakierniczych. 4500 zł do negocjacji - 793 688 535

FIAT Palio - Weekend HL, 2000 rok, kupiony w Polskim salonie, wspomaganie kierownicy, elektrycznie otwierane szyby, regulowana kierownica, auto alarm, bardzo zadbany. Cena 7.300 do negocjacji - 601 565 474

FORD escort + lpg - sprzedam Escorta 1,6 16 V + LPG Klimatyzacja, Halogeny, centralny zamek, poduszka powietrzna, elektryczne szyby, skórzana kierownica, welurowa tapicerka, RO, Cena 5000 zł - 785 573 323

FORD escort 1997 - czerwony 1.6 z gazem, centralny zamek, immobilizer, alarm, poduszka kierowcy, alufelgi zimowe+stalowe letnie cena 4700zł - 665 208 202

FORD eskort 1.8 d - rok 94, 1.8 Disel, biały,wspomaganie kierownicy,blacharka w dobrym stanie bez ognisk korozji,3-drzwi, stan techniczny dobry, cena 1900 - 698 707 299

FORD Focus - rok 2000, pojemność 2.0, benzyna, 16v zetec skrzynia automat, przebieg 163 tys., cena 13.500 - 501 240 716

FORD Granada - diesel, 1600 zł. - 601 924 778

FORD Mondeo - z powodu wyjazdu z roku 1996. Klimatyzacja, elektryczne szyby, elektryczny fotel kierowcy. Do wymiany drzwi błotnik oraz próg. Cena do negocjacji - 508 536 805

FORD Mondeo kombi - 95 rok, 1,8 diesel ważny przegląd do 10,07,2010 ubezpieczenie do listopada cena 4000 - 791 075 244

FORD Probe 2.2 93 3000 zł. - Sprzedam Forda Probe , nowe sprzęgło, nowe amortyzatory , pasek rązrządu,łączny koszt naprawy z usunięciem wszystkich luzów zawieszenia z rachunkiem-4500zl - 695562786

GARAŻ - sprzedam lub wynajmę garaż murowany na ul. Wincentego Pola miedzy 7 a 8 w podwórku. resztę informacji pod numerem telefonu - 503 125 971

GOLF 2 - 89 rok, 1.3 benzyna, LPG czarny, podwyższony alufelgi 15, stan dobry, brak OC i przeglądu, cena 2000 do uzgodnienia - 513 600 550

GOLF 2 diesel 1250 zł. - 89 rok, diesel, czarny, 5 drzwiowy, 5 biegowy, ważny przegląd i OC, cena 1250 zł. - 727 227 917

HONDA civic z gazem - 91 rok, 1.4 benzyna z gazem 16v, wspomaganie kierownicy, ważny przegląd i OC, cena 2600 zł - 727 227 917

HONDA Prelude + LPG - 93 rok, nowy model, stan bdb. ważny przegląd i OC, cena 5900 zł. - 727 227 917

HONDA skuter 1000zl - sprawny i zarejestrowany, cena 1000 zł - 727 227 917

JETTA 800zł - bez przeglądu oc do 08.08 2009 stan dobry - 510 242 940

KASK motocross, s, 56 cm - V-MAX, model nbx, obwód głowy to ok 56cm, super stan oraz wygląd i tanio, 150zł, dareq90@gmail.com - 782 967 834

KTM 125 - sprzedam crosa ktm 125 rok 2007 wszystko nowe - 606 893 070

LAGUNA kombi '99 - 1,9 dti, granatowy, zadbany, cena ok 10tys do uzgodnienia, do poprawek lakierniczych, stan techniczny b .dobry.Pilne - 723 364 924

LANCIA thema 850zł - sprowadzona do rejstr. 1990 rok 850 zł - 885 588 345

MAZDA 323 - rok 90.1,8 benzyna, 140 koni, czerwona i bardzo zadbana,elek.szyby i lusterka, radio + zmieniarka Philipsa, koła zimowe+alufelgi.(właściciel mechanik) - 601 863 230

MERCEDES 123 - sprzedam mercedesa w 123, diesel, 1979 r., kolor niebieski, wyrejestrowany, do sprzedania na złom, cena do uzgodnienia - 075 7839625

MERCEDES 124 - sprzedam: MERCEDES-124 rok 1992, 2 litry diesel stan bd - 691 455 758

MERCEDES 124 - 1500 zł. - zarejestrowany, opłacony, diesel 94 rok, składak, stan silnika bardzo dobry, blacharka do remontu w ciągłej eksplantacji lub zamienię - 725 667 660 757 136 779

MERCEDES 124 1200zł - zarejestrowany opłacony ważny przegląd i oc stan silnika dobry blacharka do remontu - 725 667 660

MERCEDES 220d - zielony, rok produkcji 1977, na chodzie, zarejestrowany, przegląd ważny do końca lipca, 1600 zł. - 601 924 778

MERCEDES a 170cdi- - 2003 grudzień, 175000km, pierwszy właściciel, 20500zł - 604 370 287

MERCEDES okular 10900zł - 96 rok, czarny, diesel,ABS,el.szyby, el.lusterka, klimatyzacja, skórz.tapicerka, alufelgi, ASR,centr. zamek, autoalarm, podg. fotele, pod.powietrzna, wsp.kierownicy, blok.skrzyni biegów, ESP. Cena 10900 zł - 727 227 917

MERCEDES vito - 98 rok, 2,3 TD,8 osobowy, lotnicze fotele, klimatyzacja, stan bdb, cena 16500 zł - 727 227 917

MERCEDES-124 - 1992 rok diesel poj 2000 stan idealny lub zamiana - 727 509 954

MERCEDESA 124 kombi ,lpg - Sprzedam mercedesa 124 300TE kombi, r.87, automat, 221tys.przebiegu. el.szyberdach, lusterka,szyby, tempomat, ABS, LPG.W ciaglej eksploatacji, idealny na trasy. Szklarska Poręba, Cena - 3.5 tys - 794 503 108

MICRA - nissan micra 1990r aktualne oc i przegląd 5 drzwi czerwona pojemność 1l stan bdb 2220zł lub zamienię na inny - 603 920 640

MONDEO - sprzedam Forda Mondeo. Rok 1996, pierwsza rejestracja w kraju 2005. ABS, SRS, el. szyby/lusterka, szyberdach, aut. skrzynia, silnik 2l, 137km, 170000. Zarejestrowany, opłacony. Cena do negocjacji - 504 809 485

MONDEO - sedan 1,6 16v, 1993 rok, zielony metalic, wspomaganie, blokada skrzyni biegów, zarejestrowany, OC do końca roku,bez korozji 3100 lub zamienię na inny - 691 995 838

MONDEO 1,6 16v - 1993 rok, kombi, 1.6, 16v, kolor biały, ABS, wspomaganie, szyberdach, centralny zamek, roleta, zadbane do poprawek kosmetycznych. zamienię na auto nie rejestrowane w kraju. Oc do 17.07 cena 2700 - 796 461 736

MOTOROWER - Motobi 2006 rok, zarejestrowany, nie odpala za 1200 zł lub zamienię - 695 605 021

NEXIA gaz sekwencja - CENA 1600 zł rok 1996 silnik 1,5 - 728 835 060

NISSAN stanza tanio - Mam do sprzedania Nissana Stanze w automacie - 1000zł - 661 521 536

ODDAM leasing peugeotexp - 2007 rok / 1600 poj. / 96 Km / 80000km / abs/radio CB/ radio Sony xplod/el.szyby/dodatkowo nowe opony zimowe michelin/ładowność 1000kg/5 m3/jak nowe/serwisowane w aso/na gwarancji/biały - 668 819 641

OPEL - Kadet 1.6 Diesel Hatchbek1995, cena 700 zł. - 663 577 490

OPEL - Sprzedam Vectrę 92r, pojemność-1.8 stan idealny, cena do uzgodnienia - 791-963-115

OPEL Astra - sedan, biały, benzyna 1,4, 1998 rok. Przegląd do września, OC do marca 2010. Opony zimowe i letnie.cena 5000 tys. - 880 121 390

OPEL astra || combi 1.6 - Sprzedam opel astra || combi rocznik 98" samochód posiada: cent.zamek, elek.lusterka,klimatyzacja, relingi,4poduszki, alufelgi, hak, posiada inst.gazową kolor srebrny metalik cena 13500 - 665 119 630

OPEL calibra 2,0+lpg 92 r - nowy akumulator, po wymianie wszystkich pasków, po wymianie oleju i płynów, silnik żyletka, nie bita, ele. lusterka, szyberdach, wspomaganie kierownicy,ABS+komplet kół zimowych, letnie alufelgi. - 609 409 178

OPEL Kadet gsi,2,0 - RP90, 91, stan bdb, imitacja skóry, alufelgi,15c, nowe opony, ważne opłaty, cena 3500 zł, lub zamienię i inne prepozycie. - 605 274 347

OPEL kadett - 1.6, 1990r, ważne OC i przegląd, 3-drzwiowy, cena 500 PLN - 603 055 888

OPEL kadett 1.6 - do sprzedania Opel Kadett 1991r, 1.6 benzyna, czerwony, szyberdach, hak, sprawny technicznie, zarejestrowany i opłacony do października 2009r. Cena 1200 do negocjacji - 607 210 961

OPEL Vectra - bordowy, szyber dach, centralny zamek, ABS, wspomaganie, alarm, radio mp3, zadbany, 8/100, pojemność 1.8, cena do uzgodnienia - 663 361 586

OPEL vectra - Sprzedam Opla Vectre rok 92 pojemnosc 1.8 stan idealny. ważne opłaty, cena do uzgodnienia - 791-963-115

OPEL Vectra 1.8 - 92 rok, pojemność 1.8. atrakcyjny wygląd, ważne opłaty, 7,5l na 100 km.- okazja, lub zamiana na BMW 5, inne - 882 491 671

OPEL vectra b - opel Vectra 1998 r., 1,8, kombi, klima, elektryka, alufelgi cena 10500 zł lub zamienię - 501 208 885

OPEL vectra b 2.0 dti - Opel Vectra kombi, 2000r, 2.0 DTI,ABS, centr. zamek, el. szyby,. el. lusterka, radio/CD, 175 tys km, wiśniowy metalic, 13 700 PLN, MOŻLIWOŚĆ ZAMIANY na tańszy - 792 733 783

OPEL vectra kombi 2,0 dti - Pełne wyposażenie z klima Srebrny metalic ubezpieczony do Lipca 2010 - 517 900 425

OPEL-1.8 - śliczna Vectra 92r,poj-1-.8.KOLOR-niespotykany-Śliwkowa, oberżyna Bezwypadkowe, zadbane, niewybite Ważne opłaty Cena dla zainteresowanych do dogadania - 792-090-286

PASAT b3 na części - uszkodzony silnik ważny przegląd z Lpg - 510 242 940

PASAT kombi - sprzedam pasat kombi 1995 r pr ,benzyna bordowy.ful wypas,stan idealny, mało jeżdżony, 8.500tys pilnie - 603 303 975

PASSAT 2001 rok kombi - do sprzedania Passat kombi 2001 rok diesel, przebieg 193 tys., kolor niebieski - 660 695 180

PEUGEOT 106 - peugeot 106, MK1, rok1995, przebieg 152 000 km, kolor czerwony, alufelgi ala smoor(przód 7' tył 8', poduszka kierowcy, wspomaganie, 3 miesiące w Polsce,cena do uzgodnienia, możliwa zamiana - 668 148 405

PEUGEOT 106 - PEUGEOT 106 z roku 1994, silnik 1.4 (75 KM), czarny, 3 drzwi, przegląd do 05.11.2009 - 783 697 523

PEUGEOT 206 hdi - sprzedam Peugeota 206 rok 2000 pojemnosc 2.0 hdi ekonomiczny, abs, cent. zamek, szyby 157tys przebiegu w ciągłym użytkowaniu lub zamienię na inny, cena 12 tys - 691 123 746

PEUGEOT 406 kombi - 1.9 tdi kombi, rocznik 1998/1999 zarejestrowany w ciągłej eksploatacji z powodu wyjazdu kolor ciemna zieleń - 697 452 524

PEUGEOT Boxer maxi - diesel, rok produkcji 1999/2000, biały, cena 17000, na fakturę - 601 924 778

PEUGEOT j9 różowy - na działkę lub działalność lub inne,z instalacją gazową, 2000 zł. - 601 924 778

PEUGEOT206HDI2001R.87KM - Przebieg org.5dzrz. przyc.szyb. elek. lust. abs, wsp,alu. fel. salon. porysowany z lewej strony kobieta kier. 12,5 tyś. stan. ogól. idealny - 605 583 390

RENAULT 19 - pojemność silnika 1800cm3, rok produkcji 1993, benzyna+gaz, bordo-metalik, stan dobry, wspomaganie kierownicy, centralny zamek, szyberdach, cena 2900 PLN - do uzgodnienia - 697 476 571

RENAULT Clio - zarejestrowany, ważne OC, poobijany, sprawny, cena 2000 - 600 216 744

RENAULT clio 1.5 dci 2003 - 2003, 98.000 km, 3 drzwi, radio, wspomaganie, centralny zamek, ABS, 2x airbag, elektryczne szyby-,bdb opony letnie i zimowe, wymieniony rozrząd i oleje, ważne OC i przegląd, 13.200 - 600 306 765

RENAULT Clio 1.5 dci 2003 - 2003, 98.000 km, 3 drzwi, radio, wspomaganie, centralny zamek, ABS, 2x airbag, elektryczne szyby-,bdb opony letnie i zimowe, wymieniony rozrząd i oleje, ważne OC i przegląd, 13.200. - 600 306 749

RENAULT Clio II 1,2 - 2000 rok, pojemność 1,2 benzyna,przebieg 100 tys, 3 drzwiowy, 5cio biegowy, radio CD/MP3 poduszki powietrzne, alarm, blokada skrzyni biegów, czerwony, ekonomiczny, stan bdb, cena 10000 zł.do negocjacji - 606 469 718

RENAULT megane1.9dcicoupe - 2001r. grudz.ABS,EBD, el. szyby, el. lusterka, klimatyzacja, skórzana tapicerka, alufelgi, szyberdach, centralny zamek, poduszki powietrzne, radio / CD, wspomaganie kierownicy, immobiliser, komputer - 697520124

RENO clio diesel 97r - małe clio, tanio do sprzedania, 1,9tdi biały, cena 2,5tys zł - 793 323 332

ROVER 620si , 4300 zł. - bdb stan, w doskonałej kondycji z przeglądem i OC na rok, pełna elektryka, 94 rok, do negocjacji 4300 zł. - 697 104 455

SEAT toledo 1.6i cl - sprzedam SEATA TOLEDO 1.6i CL HATCHBACKI rok produkcji 1995 czerwony stan techniczny dobry przegląd ważny 23.06 2010 - 695 400 530

SEICENTO 2001 okazja - Seicento, 2001r, 84tys km przebiegu, wymienione amortyzat, zb.paliwa, ukł wydechowy, stan b.dobry, ubezp i przegląd do stycznia, cena 6200 do negocjacji - 504 629 671

SIMSON - s50, 3biegowy zarejestrowany i opłacony, 1900zł+drugi na części cena do negocjacji - 781 242 765

SIMSON s 51 60ccm - 4 biegowy, z papierami, szybki i mocny, 1390zł - 605 060 748

SIMSON s 51 70cm - sprzedam szybkiego simka po kapitalce silnika na podzespolach 70(wał cylinder głowica sportowy kosz sprzęgłowy)oddam za 1700 zł bez negocjacji - 661 325 827

SKODA Felicja 1,3 - 1999/2000 kombi, stan dobry, 1 właściciel, opony zimowe, CD 5000 zł. do negocjacji - 609 855 979

SKODA felicja 99 tanio - 1.6 benzyna, srebrny metalik, bez korozji, zarejestrowana,wspomaganie kierownicy, stan techniczny dobry wsiadać i jechać, tanio - 792 689 832

SKUTER - Piaggo zarejestrowany i ubezpieczony za 1250 zł. - 607 162 320

SKUTER piaggio zip - oryginalny, rok produkcji 1994, stan bdb, sprowadzony z Włoch, jeździ ok 70km/h.posiada oryginalny układ hamulcowy brembo. cena 1600zł - 695 509 950

SKUTER Vespa-tanio - oryginalny, sprawny, nie zarejestrowany 500 zł. - 880 098 319

SPRZEDAM - Sprzedam Audi 100 C4. Auto na chodzie do zrobienia głowica silnika. Rok produkcji 1992. Cena 4.500 - 666-744-539

SPRZEDAM - skodę Felicję 1.3 benzyna+gaz LPG rok produkcji 1998. Pierwszy właściciel. Cena 6.000zł do negocjacji - 665 77 16 77

SPRZEDAM - tanio Skodę Felicię 95 poj. 1300 przeb. 115000 zarejestrowana, OC - 519 117 491

SPRZEDAM - tanio sprzedam golfa 2 ubezpieczony - 725 172 833

SPRZEDAM - volkswagen golf 2 19E 1600cm. inst. gazowa, stan b.dobry ważne opłaty, skrzynia 5, wspomaganie kierownicy, wymieniona pompa wodna, pasek, klocki, filtr powietrza cena 2500zł - 725 987 557

SPRZEDAM audi 80 - sprzedam audi z 1988 r. stan dobry, ok.1.500,- ubezpieczone do końca roku. - 075 64 322 95, 696 716 947

SPRZEDAM auto - mam do sprzedania opla kadetta kombi w dobrym stanie rok 1989 pojemność 1600 cena to 1300 zł wszelkie informacje na temat auta w/w nr telefonu 603 040 088 - 793 362 122

SPRZEDAM bmw 525 e39 r99 - obecnie auto znajduje się w j.gorze w komisie - 889 565 479

SPRZEDAM hondę civic - rok produkcji 1990, pojemność 1500cm3 Wszystkie informacje pod podanym numerem: 669409263 CENA:2000zł do negocjacji. - 669 409 263

SPRZEDAM lub zamienię - sprzedam lub zamienię laptopa na auto w dieslu w cenie do 1600zł - 722 152 800

SPRZEDAM motocykl - sprzedam motocykl SUZUKI GN125, cena - 1500zł - 508 222 775

SPRZEDAM poloneza - Sprzedam poloneza Caro 1.6, rok1998-centralny zamek, alu-felgi, srebrny metalik, nowy aku - 691 081 217

SPRZEDAM toyote celice 93 - Sprzedam Toyote Celice, rocznik 93 w stanie BDB, samochód posiada: Elektryczny szyberdach, centralny zamek, alarm, alufelgi 16 itp. Cena ok 6500 zł - GG 5186386

STAR 266 - z dźwigiem niemieckim hap do drewna stosowego. Pomogę uzyskać kredyt - 512 170 233

STAR 3 w 200 - 1980rok, poj.6842cm3, diesel,zarejestrowany, przegląd do 04.2010r., ważne OC, nowe opony, sprawny, uszkodzona rama pomocnicza wywrotu lub kupię taką ramę-3500zł - 512 428 711

TANIO sprzedam - VWII-z 1997, granat,wazny przeglad diagnostyczny, cena 1000 zł - 607 577 117

TICO - bardzo oszczędne, dynamiczne auto, 5-cio biegowe, 5-cio drzwiowe, pojemność 800c m, rok 97 niskie opłaty, ważny przegląd i OC, bordowy metalic,nowe opony, radio,bagażnik dachowy, cena 2400 zł. - 604 899 303

TOYOTA celica - sprzedam toyota celica 2.0 16v 1990r elektryczne lusterka szyby alufelgi pilne cena do negocjacji - 504 414 715

TOYOTA Celica + LPG - 93 rok, nowy model, stan bdb. ważny przegląd i OC, cena 5900 zł. - 727 227 917

TOYOTA corolla 99 - Toyota corolla z roku 1999, zarejestrowana i opłacona, posiada inst gazową 9500zł - 608 382 458

UNO 1,0 92 rok 1000 zł. - 4 drzwiowy, zarejestrowany, bez korozji - 880 098 319

VECTRA - pilnie sprzedam - vectra B, 2000r, 2.0 DTI, ABS, centr. zamek, alufelgi, el. szyby, el. lusterka, radio/CD, 13 700 PLN, możliwa zamiana - 792 733 783

VECTRA B 96 rok, sedan - 2,0 16V, gaz + benzyna, 195 tys. km, pełne wyposażenie, alu, bez nakładów finansowych, cena 11000 zł. - 607 462 038

VOLKSWAGEN polo - sprzedam v-wagen polo;1,2 benzyna-2002rok, klimatyzacja,poduszkiX4,felgi aluminiowe,wspomaganie kierownicy, radio-,GPS,sprowadzony,książka serwisowa. zadbany. - 505 120 452

VW Golf 1.9 TDI - 1993, granatowy metalik, 5 drzwiowy, centralny zamek , alarm, szyberdach, aluminiowe felgi, hak holowniczy, cena 3500 PLN do negocjacji - 607 336 205

VW Golf 2 - rok 1987, 1600 benzyna, cena 1400 zł. - 605 449 862

VW golf 2 - rok 91, 1.6 diesel, śliwkowy fiolet, zarejestrowany, szyber dach, bez korozji, stan techniczny dobry, cena 1900zł - 604 899 303

VW golf iii na częsci - Kompletna blacharka, wnętrze, detale, części silnika - 515 557 490

VW Golf IV 1999 - 1.6 benzyna, czarny metalic, 130 tys km, 4/5 drzwi, alarm, climatronic pełna elektryka. 4x airbag, sony radio MP3, stan bardzo dobry.zarejestrowany w Polsce. - 662 122 010

VW Passat w super cenie - kombi z 1996 rok, 1,9 tdi z automatyczną skrzynią biegów, dobra cena, kontakt tel na sms'y nie odpowiadam - 600 097 224

VW Vento - CL 1992 rok, 1.8.aktualny przeglad i OC, elektryczne lusterka, klimatyzacja, kolor ciemna wiśnia, hak holowniczy, komplet kół zimowych, cena 5500 do negocjacji - 886 528 712

ZAMIENIĘ - laptopa hp6820s na samochód diesel w cenie do 1600zł - 722-152-800

RÓŻNE
SPRZEDAM

SPRZEDAM za 1/3 wartości atrakcyjną suknię ślubną, spódnica + gorset wiązany z tyłu na wzrost 176 cm + 3 cm obcas, obwód pasa 74 cm, długość spódnicy 110 cm, kolor ecuri – 695 828 553

NAJTANIEJ garaże blaszane, bramy garażowe - transport i montaż gratis - 075 643 90 25 i 501 234 403

WAGA – Antyk, cena do uzgodnienia – 075 71 306 14

ELEKTRYCZNY kocioł CO 230V 360V 18KW, cena 200 zł – 075 71 306 14

ZWROT podatku z Holandii do 5 lat wstecz, dodatki rodzinne, dodatek do ubezpieczenia – 695 133 584

PAMPERSY męskie - rozmiar 2, sztuk 60 - cena za całość 45 zł - 076 76 261 53

ZAMRAŻARKĘ szufladową, 4 pojemniki i parownik rolniczy, cena poz. 1 - 100 zł., poz.2 - 100 zł. - 075 64 473 18

KSIĄŻKI - beletrystyka, poezja, historia z okresu końca XIX w i początku XX, w tym część pierwszego wydania „Ogniem i mieczem" - 075 74 62 233 - wieczorem

KONIE - niedrogo - 603 251 907

10 filmów dvd tanio!! - 10 filmów dvd za 30zł - 661-399-203

2 fotele skórzane - używane, stan bardzo dobry - cena do uzgodnienia - 607 687 488

3 sukieneczki - rozmiar 62-68. Cena 12 zł. - 509 698 071

BIURKO - w stanie bardzo dobrym, szuflada, szafka, półka na klawiaturę - 50 zł. - 501 015 513

BUTY kappa - nowe, męskie buty firmy Kappa, rozmiar 42. wszelkie pytania pod nr tel. Cena 65 zł - 663 577 360

BUTY Reebok - nowe, męskie buty Reebok. Rozmiar 45.5 cena 60 zł. - 663 577 360

BUTY wojskowe - nowe i używane-tanio - 603 520 904

CHICCO fotelik z bazą - m + mata edukacyjna 220 zł Lokalizacja - Zabobrze możliwość przesłania większej ilości zdjęć - 602 744 300

CIUSZKI chłopięce - rozmiar 68-74. 31 szt tylko nie wszystkie są na zdjęciach. Cena 60zł - 509 698 071

CIUSZKI od o-12 - tanio zadbane - 508 655 170

DACHÓWKA roben - sprzedam dachówkę średzką w kolorze kasztanowym angobowana + dodatki firmy ROBEN, 480m2 lub mniej w dobrej cenie - 503 069 600

DAMSKIE buty puma- roma - nowe, w pudełku, rozmiar 39 - 0-691-678-638

DO chrztu! - sprzedam śliczne ubranko dla dziewczynki do chrztu jest nowe raz użyte, 50 zł .do negocjacji! - 691 210 724

GARNITUR komunijny 152 - Garnitur komunijny 152 3 cz.,z kamizelką wzrost 152 cm, kolor grafitowy i dodatki: biała koszula/152, mucha, buty męskie rozm. 38,kamizelka. Stan bdb. Cena do uzgodnienia - 075 72 32 143

GITARA elektryczna - Cort M200 blue metallic + pokrowiec do niej, używana, stan bardzo dobry, cena z pokrowcem 550 zł. - 725 159 487

GUMOFILCE-TANIO - rozmiar 28 - 603 520 904

HUŚTAWKA dziecięca - na stelażu/ Składana,stan bardzo dobry,mało używalna.Cena 70zł (do uzgodnienia) - 0 693 498 998

HUŚTAWKA dziecięca - na stelażu/ Składana,stan bardzo dobry,mało używalna.Cena 70zł (do uzgodnienia) - 693 498 998

KARUZELKA - firmy Canpol Babies z pozytywką, stan idealny. Cena 30 zł. - 726 189 668

KLATKA dla chomika - klatka z kółkiem do biegania, schodki, rynna do schodzenia, dwupoziomowa mała plus podajnik do picia inna kolorystyka zdjęcie z internetu - 601 910 992

KOMPLET wełniany merynos - Nowy w oryginalnie zapakowanej torbie foliowej na zam.błysk.: 2 poduszki, prześcieradło, kołdra-wym.155/200. Cena 500 zł (do uzgodnienia). lub 075 75 318 62 po 17-tej - 693 498 998

KOMPUTER+WYPOSAŻENIE. - Procesor: Intel Pentium Dual Core 2G Pamięć: 2048G Dysk twardy: 320GB Grafika: GeForce 8400-512MB Monitor 19 Urządzenie wielofunkcyjne: Epson sx100 2500zł - 075 64 202 10

KOMUNIJNA 146 cm, dodatki - tanio - niepowtarzalną, piękną sukienkę komunijną wzrost 146cm (po 1-m dziecku)wraz z dodatkami : torebka, wianek. Stan bdb. Cena do uzgodnienia/ tylko komplet. Nie przegap okazji - 075 72 32 143

KONSOLA Nintendo snes - z pełnym oryginalnym okablowaniem, dwoma padami i grą. Gratis dodaję przejściówkę na gry z Game Boya. Cena 80 zł - 666 229 240

KOTKI rasowe - Sjamy -Tajskie , zadbane, odrobaczone, książeczki zdrowia, samodzielne, nauczone czystości.Kochają figle i oczekują na nowy dom. - 723 902 492

KRZESŁO kąpielowe - sprzedam krzesło kąpielowe, stan dobry, cena 150 zł - 075 6420444

KSIĄŻKA jumper empik - Nowa. Kupiona w Empik-u za 29,80 zł. U mnie za 10 zł - 510 682 757

KSIĄŻKI! - do rachunkowości książki do szkoły średniej 15zł sztuka - 691 210 724

LEŻACZEK dla dziecka - do 9kg, używany, w miejscu na nóżki widoczne przetarcia materiału (można naszyć kawałek tkaniny)-może przyda się jakiemuś dzieciaczkowi - 665 116 051

LEŻACZEK dla dziecka - leżaczek do 9 kg, w miejscu trzymania nóżek widoczne przetarcia materiału (trzeba by naszyć kawałek tkaniny) - może przyda się jeszcze jakiemuś dziecku, cena-1zł - 665 116 051

LISTWY na reling - sprzedam listwy na reling dachowy pasuja do rożnych modeli są rożne ale po założeniu na tej samej wysokości cena za oba 30 pln - 662 161 925

ŁÓŻKO piętrowe! - Sprzedam łóżko piętrowe, drewniane. Łóżko jest masywne i zadbane. Do Łóżka są 2 materace sprężynowe oraz szuflada pod łóżko!! Cena za wszystko 900 zł- do negocjacji. - 798 403 423

ŁÓŻKO polowe - składane - tanio - 603 520 904

MASZYNA do szycia - stan dobry, mało używana 150 zł. do negocjacji! - 691 210 724

MEBLE - w meblach jest również lewa szafa (nie sfotografowana). Stan dobry. Cena 400 zł. - 505 999 246

Ośrodek hodowli pstrąga tęczowego w Bolkowicachk/Jawora oferuje całoroczną sprzedaż hurtową i detaliczną **pstrąga tęczowego i jesiotra syberyjskiego**.
Przy zamówieniu powyżej 100kg dowozimy ryby do klienta. Ośrodek czynny codziennie od 7 do zmierzchu.Tel.667/947996 604/059851

MEBLE antyki - kredens k.c. brąz w dobrym stanie cena 1500 zł. oraz bieliźniarkę cena 500 zł. do negocjacji - 792 01 6454 075 75 41 959

MEBLE black red white - sprzedam meblościankę brw. Stan bardzo dobry. Cena do negocjacji - 694-371-355

MEBLE kuchenne - Sprzedam meble kuchenne. cena 1000 zł do negocjacji - 607 243 495

MEBLE pokojowe brw - sprzedam ładne mebelki „brw" 4elementowe bez półki narożnej widocznej na foto.więcej info na @lub gg2737804.cena 650zł - bartekkarolina@poczta.onet.pl

MĘSKIE buty puma - nowe, rozmiar 44 1/2 - 0-691-678-638

NAROŻNIK - Mam do sprzedania w bdb stanie narożnik pokojowy.Cena 600zł - 792 750 423

NOWE jeansy oxide - Cena sklepowa 159 zł - moja cena 40 zł. Nowe ometkowane. Stan bardzo dobry. W33-L34. Wiecej info pod tel - 510 682 757

PODGRZEWACZ - firmy Deko-50 zł. - 693 232 786

PRZYCZEPA gastronomiczna - sprzedam lub wynajmę przyczepę gastronomiczną typu gyros-imbis prod. niemieckiej. Częściowo wyposażona. Nadaje się także jako punkt sprzedaży. Zapraszam do obejrzenia - 796 339 644

RADIOTELEFONY - krótkofalówki 2 rożnej firmy,są sprawne do jednej wchodzą 4 paluszki do drugiej 10.cena za 2 to 150zł. - 889 565 479

REGAŁ - 41x50x183 cm, stan bardzo dobry. cena 80 zł. - 501 015 513

ROWER górski kola 24" - tanio sprzedam rower górski w dobrym stanie kola 24" - 721 243 179

ROWER górski x-pro - rama aluminiowa 18, koła 26, osprzęt shimano, rower użytkowany był przez miesiąc, jest na 2 letniej gwarancji, cena 590 zł - 695 196 231

SCHODY dębowe - kolor: orzech. Lakierowane - 607 627 837

SKÓRA ramones - Nowa,czarna, z grubej skóry kurtka na motor i nie tylko. Rozm. M,L,XL. Cena 350zł. - 793 668 009

SKÓRZANA torebka - Sprzedam nową,nieużywaną skórzaną torebkę. Kontakt lealpe@onet.eu - lealpe@onet.eu

SOFA - do sprzedania sofa rozkładana-cena 250zł - 691 502 255

SPACERÓWKA hauck - wózek 3-kołowy Hauck. Zdejmowana barierka; 5-punktowe pasy, pas kroczny, regulowany podnóżek, regulacja oparcia (siedz.-leż.), pompowane koła, kosz na zakupy, regulowana rączka. Cena 80zł - 696 410 359

SPRZEDAM agregattynkarski - Sprzedam agregat tynkarski, prawie nowy, M-tec duo-mix - 602 755 799

SPRZEDAM biurko - okazja - Sprzedam okazyjnie duże biurko w bardzo dobrym stanie - 501 264 930

SPRZEDAM meble dziecięce - Sprzedam Meble Dziecięce z tapczanem w bdb stanie i szafa Wymiary:Szafa 181x45x52cm Tapczan ze schowkiem 190x80cm Nadstawka nad tapczan 190x181x29cm - 662 635 765

SPRZEDAM spacerówkę - Coneco v3 czterokołową w cenie 250zł z pokrowcem na nóżki oraz folią przeciwdeszczową.Na terenie Jeleniej góry dowóz wózka gratis - 695 597 946

SPRZEDAM szafkę rtv - Sprzedam szafkę RTV - jasna - cena do uzgodnienia - 501 264 930

SREBRNE krzesło 10zł - 10zł krzesło - 661-399-203

STAJNIA, stodoła, magazyn - w STANISZOWIE, woda, prąd, okolice Pałacu Staniszów - 791 07 5244

STOLIK lack IKEA - używany różowy stolik szer.55cm, dł.55cm, wys.45 cm, cena 30 zł - 661 637 962

STRÓJ kąpielowy nike - sprzedam nowy, damski strój kąpielowy, rozmiar 38 - 0-691-678-638

SUKNIA ślubna - 36/38, na wzrost 164 plus obcas, jednoczęściowa, na kole, z salonu, atrakcyjna cena. Zapraszam do przymiarki - dysponuje czasem o rożnych porach. Zabobrze III - 603 640 335

SUKNIA ślubna - AZIZA biała, Madam Zaręba. Jednoczęściowa z trenem, uszyta z satyny w kształcie litery A. Ręcznie obszyta haftami i kryształkami. Rozm. 40. wzrost 168 cm cena 600 zł - 0665-466-247

SUKNIA ślubna - AZIZA biała, Madam Zaręba. Jednoczęściowa z trenem, uszyta z satyny w kształcie litery A. Ręcznie obszyta haftami i kryształkami. Rozm. 40. wzrost 168 cm cena 600 zł - 665 466 247

SUKNIA ślubna - do sprzedania suknie ślubną wzrost 160-165 stan dobry tanio - 781 562 674

SUKNIA ślubna - Sprzedam suknię ślubną białą,dwuczęściową rozmiar 38+ 4,5 cm obcas.Po czyszczeniu + dodatki - 507 311 446

SUKNIA ślubna + dodatki - koloru ekru rozmiar 38 plus rękawiczki, ozdoba na szyje, welon, buty cena okazyjna 400 zł. - 888 138 198

SUKNIA ślubna 38-40 - Piękna suknia , z koronką, na kole i halce, rozmiar 38-40, w zestawie buty, welon i naszyjnik. Biała. Kupiona za 2500 zł. Cena 700zł (do negocjacji) - 507 949 595

SZAFA, komoda sosnowa - komoda szer.38,5cm, dł.79cm, wys.91cm, gł.33cm SOSNA. 200zł || szafa szer.54cm., dł.94cm. wys. ok.200cm, gł. 51cm 200zł. do ewentualnej negocjacji. - 793 397 099

SZOSÓWKA giant ocr3 - Sprzedam rower szosowy Giant OCR3 Compact Road na osprzęcie Shimano SORA. Stan oceniam na bardzo dobry. Cena 1200,- do negocjacji. Tel.: 608 516 886 - 608 516 886

TANIO bebilon 2 - comfort dla niemowląt puszka 400g - 603 520 904

TAPCZAN - cena 5 zł. - 511 288 416

TAPCZAN narożny - Mam do sprzedania tapczan narożny z funkcją spania, kolor niebieski, wymiary 205x90 cm, powierzchnia spania 120x190 cm. Cena 100 zł, odbiór osobisty - 501 015 513

TRIO stim - Elektrostymulator TRIO-STIM jest uniwersalnym urządzeniem generującym następujące rodzaje prądów: TENS, EMS (prąd wykorzystywany do stymulacji mięśni), mikroprądy - 513 018 506

UBRANKA dziecięce 68-92 - sprzedam ubranka dziewczęce w rozmiarze od 68 do 96 cm. Ubranka sa w stanie idealnym (buciki, body, spódniczki-sukienki, sweterki itd Sprzedam cały zestaw lub wybrane ubranka. całość około 80 ubranek - 504 532 871

WANIENKA - profilowana stan bardzo dobru ! 30zł - 691 210 724

WITRYNA - do sprzedania witryna dąb cena 600zł do negocjacji - 691 502 255

WÓZEK firmy graco - sprzedam wózek firmy graco za 100 zł - 698 674 272

WÓZEK firmy Graco - za 100 zł. - 698 674 272

WÓZEK inw. kąpielowy - sprzedam wózek inwalidzki toaletowo-kąpielowy, stan dobry.cena 300 zł - 075 6420444

WÓZEK trzyfunkcyjny - Czerwono-czarny. firmy maked . jest w dobrym stanie cena 250zl do negocjacji - 693 255 485

WÓZEK za 100 zł. - mam do sprzedania wózek marki ABC DESING NOVUS z regulowaną rączką za 100 zł. - 723 834 051

WÓZEK za 70zł - mam do sprzedania wózek spacerowy firmy abc desing novus z regulowaną rączką ręcznym hamulcem do wózka dołączam pompkę do kół - 723 834 051

WÓZEK, stan idealny :) - Sprzedam wózek dziecięcy wielofunkcyjny. Zadbany i czysty, wygląda jak nowy. Wewnątrz jest nosidełko. Proszę dzwonić w razie pytań. - 793 934 738

WYPOCZYNEK - do sprzedania komplet wypoczynkowy 2 fotele+kanapa cena 900zł do negocjacji - 691 502 255

ZBIORNIK 1000l - na ropę 3 otwory - cena zbiornika.130 zł.:wysokość 130cm, szerokość 140cm, grubość 70 cm. - 889 565 479

ZESTAW wypoczynkowy - stan bardzo dobry, mało używany. Cena 800 zł. Świeradów - 075 78 453 82

ZJEŻDŻALNIA - mam do sprzedania zjeżdżalnię dla dziecka, ładna kolorowa stan bardzo dobry. Cena 50zł - 500 069 226

ZŁOTA suknia ślubna - Sprzedam suknie z kolekcji 2009 wraz z dodatkami (welon, rękawiczki, bolerko). Zapraszam do przymiarki w Jeleniej. Rozmiar 38 również na ciążę wzrost 160 cm - 889 265 969

RÓŻNE
KUPIĘ

KUPIĘ mały beczkowóz, najchętniej jednoosiowy – 500 290 337

KUPIĘ ciągnik Ursus C-320 w dobrym stanie – 500 290 337

STAROCIA, meble, szkło, porcelanę, obrazy, grafikę, militaria, białą broń, odznaczenia, zdjęcia, dokumenty wojskowe, figurki i inne stare przedmioty - 609 443 235

ŁAWECZKĘ - Na siłownie do sztangi w dobrej cenie nie drogo GG.13443923 - 508 298 393

DRABINĘ - drabinę aluminiową 7-9 m - 606 535 466

AGREGAT prądotwórczy - agregat 5,5kw, 3 wyjścia 220 1x360 1x12v cena 2,000 zł - 667 295 210

BAJKI i rzutnik typu ania - kupie bajki z rzutnikiem typu ania - 694 972 047

BIURKO - szukam do kupienia małego biurka pod komputer w jasnym kolorze. może być szklane - 697 500 837

PRZYJMĘ dla dziecka - bardzo proszę o pomoc.Za darmo jeśli ktoś ma do oddania proszę o wszystkie akcesoria i potrzebne rzeczy dla niemowlaka. Poród mam na październik. Potrzebuje wszej pomocy. Magdalena - 0 693 502 132

KOMPLET do kołyski - Kupię cały komplet do kołyski kołdra roz.40/90, poduszeczka baldachim i osłonkę. - 667 789 372

ZAMIENIĘ na rower - Zamienię nowy snowboard + wiązania na rower górski w bardzo dobrym lub idealnym stanie. Zainteresowane osoby proszę o kontakt telefoniczny. - 885 555 544

KUPIĘ drzwi - kupię drzwi zewnętrzne prawe z futryną 80 - 607 418 281

WEZMĘ/KUPIE psa - Wezmę lub kupie szczeniaka owczarka niemieckiego (średnio lub długo włosego) lub amstafa. Czekam na telefon od 27.07.09 - 725 199 160

FOTEL - Kupie fotel rozkładany do spania dla dziecka - 792 473 415

GARAŻ blaszak - używany w przystępnej cenie - 503 125 970

KUPIĘ meble kuchenne - kupię za symboliczną cenę niezniszczone meble kuchenne - 782 739 695

FOTEL - kupie fotel rozkładany do spania dla dziecka za rozsądne pieniądze - 792 473 415

ZABIORĘ się do Piły 18.07 - z kimś na testy do Policji - oczywiście zapłacę - 666 590 866

JUNAK, iż, wfm, wsk - kupię motocykle całe ,części do nich jak również literaturę - 791 075 244

NITENDO typu snes z grami - kupie nitendo typu snes z grami - 694 972 047

KUPIĘ bilon gbp.euro,skk - kupię każdą ilość bilonu funta brytyjskiego po 4zł, bilon euro po 3,50zł, słowackie korony po 10zł/100SKK - 722 197 036

WÓZEK trzy funkcyjny - na dużych pompowanych kołach, w dobrym stanie - oferty proszę przesyłać na maila (ze zdjęciami) lub na tel. mail: pania@poczta.onet.pl - 603 640 335

MOTOR - dla dziecka, może być kros lub inny nie drogo z silnikiem spalinowym - 517 347 892

SZAFĘ - z półkami/ regał. Kolor buk, niedrogo - 603 640 335

ROWER - Kupię rower dla chłopca 6-cio letniego.Tanio - 665 277 376

PRZYCZEPKĘ rowerową - dla dzieci niedrogo - 791 021 515

KUPIE rowerek - Kupie rowerek dla 3 letniej dziewczynki (kółka 12,14,16 cali) w dobrym stanie i niedrogo - 792 876 441

PRZYJMĘ dla powodzian - cement, meble itp - 668 025 036

SHIMANO ultegra klam... - 2/9 lub 2/10. jeżeli ktoś posiada tylko posiada lewą klamkę 2 rzędowa to kupie od razu - 609 142 801

KUPIE silnik do łódki - jak w tytule kupie silnik do łódki elektryczny - 509 374 152

KSIĄŻKI do 1 tech. zsra - Kupie książki do 1 technikum - zespół szkół rzemiosł artystycznych e-mail:kamilu852@gmail.com gg:8915597 ps lista książek dostępna na stronie szkoły - 790 508 430

ZESTAW wypoczynkowy - kupie tanio zestaw wypoczynkowy bądź dwa fotele typu finka - bartekkarolina@poczta.onet.pl

Twoje źródło informacji
Jelonka.com

Międzynarodowe Przewozy Osobowe
DARPOL
tel. +48 (075) 75 182 55
kom. +48 (0) 607 222 369
Polska-Niemcy
atrakcyjne ceny,
co 6 przewóz gratis
www.przewozy-darpol.pl

Twoje źródło informacji
Jelonka.com

REKLAMA
Kosa
FS 40
STIHL®
699,-
JELENIA GÓRA
UL. PODWALE 11
TEL 075 752 50 83

Skład Opału, Materiałów Budowlanych i Nawozów
Stanisław Tyrala Spółka Jawna
SOMBiN
Oferujemy w ciągłej sprzedaży opał do pieców tradycyjnych i kotłów grzewczych nowej generacji.
POLECAMY
- węgiel
- koks
- ekogroszek (pieklorz, retopal)
- ekogroszek workowany (40kg/szt)
- miał węglowy
- olej opałowy (ekoterm plus)
- piaski
- żwiry
- cement
- wapno

biuro@sombin.pl,
www.sombin.pl
ZADZWOŃ
- Jelenia Góra, ul. Łomnicka 075 752 40 91
- Jelenia Góra – Cieplice, ul. Dworcowa 075 755 15 27
- Wień, ul. Lipowa 075 713 64 35

REKLAMA
SIEĆ SZKÓŁ COSINUS szkoły przyjazne uczniom
NABÓR ciągły na wszystkie SEMESTRY
NABÓR JESIEŃ 2009 (nauka od września)
LICEA I SZKOŁY POLICEALNE DLA DOROSŁYCH
TYLKO BEZPŁATNE SZKOŁY
NIE MA ŻADNYCH UKRYTYCH OPŁAT
SEKRETARIAT
ul. M. Konopnickiej 23 I P.
Jelenia Góra, TEL/FAX 075 752 56 45,
www.cosinus.pl

REKLAMA
Vectra S.A. wiodący operator kablowy w Polsce, poszukuje osób na stanowisko:
Przedstawiciel Handlowy
Kandydaci na ww. stanowisko spełniać powinni następujące wymagania:
* doświadczenie w sprzedaży bezpośredniej mile widziane,
* komunikatywność i samodzielność w działaniu,
* znajomość branży będzie dodatkowym atutem.
Do zadań zatrudnionej osoby należała będzie sprzedaż produktów Firmy Klientom indywidualnym.
Zainteresowane osoby prosimy o przesłanie życiorysu zawodowego na podany poniżej adres Salonu Firmowego (e-mail z dopiskiem PH).
Oferta powinna zawierać zgodę na przetwarzanie danych osobowych zgodnie z Ustawą z dn. 29.08.1997
telewizja cyfrowa, internet, telefon
Salon Firmowy:
58-500 Jelenia Góra,
ul. Moniuszki 1 B
m.szczepankiewicz@vectra.pl
VECTRA DAJEMY WIĘCEJ

Gdzie te parki z tamtych lat

Jednymi z najbardziej imponujących założeń zieleni miejskiej są dwa cieplickie parki: Zdrojowy i Norweski. Trudno bez nich wyobrazić sobie Cieplice dzisiaj oraz Warbrumm wczoraj. Muszla koncertowa, dom zdrojowy, teatr, restauracja, oczka wodne i wodotryski, labirynt parkowych alejek: oto bardzo skrótowy opis Schlossparku i parku Fuellnera.

Kiedy 30 lipca 1800 roku, niemal dokładnie 206 lat temu, znany już z naszych opowieści John Quincy Adams, przyszły prezydent USA, a wówczas konsul amerykański w Berlinie zajechał po godzinnej podróży dorożką z Hirschbergu do Cieplic, park Zamkowy (Zdrojowy) już istniał.

Zieleń za zamkiem z teatrem w tle

Historycy podają, że w roku 1796 została założona główna aleja parkowa, istniejąca do dziś. Quincy o niej nie wspomina, zauważa jedynie, że na przełomie lipca i sierpnia na kąpiele i picie wód do Cieplic przyjeżdżają tłumy. – Hrabia Schaffgotsch, właściciel Cieplic i okolic, zbudował duży i elegancki zamek, w którym ma zamiar rezydować – pisze Adams. Chodzi o dzisiejszy pałac Schaffgotchów, dzięki któremu rozrósł się Schlosspark, czyli ten dziś zwany Zdrojowym.

Decyzja o jego przebudowie na modny w początkach XIX wieku styl angielski (dokładnie ustalony przebieg ścieżek, klomby i fontanny) zapada w roku 1819. To, co dziś wydaje się zbudowane siłą natury, powstało po realizacji dokładnych projektów architektów krajobrazu zatrudnionych przez hrabiego Schaffgotscha. Włodarz uzdrowiska uznał, że park, choć leży na terenie należącym do niego, musi służyć wszystkim przebywającym w Warmbrunnie: zarówno kuracjuszom, jak i mieszkańcom.

Park podzielony był na część zamkową (Schlosspark, przeznaczoną tylko do użytku lokatorów pałacu) i zdrojową (Kurpark – dostępną dla pozostałych).

Park zdrojowy w europejskiej rangi kurorcie nie mógł być byle jaki. Powstaje w nim muszla koncetowa, teatr, galeria. W zakątkach ścieżek buduje się kapliczki, domki, stawia rzeźby.

W 1835 Johann Nepomucen Schaffgotsch funduje gmach teatru dworskiego. Projekt zamawia u Alberta Tollberga, legnickiego architekta, który – inspirując się zaprojektowanym przez innego słynnego niemieckiego architekta Schinkla – wznosi budynek na kształt podobnego teatru, który istniał w Berlinie.

Rodzina Schaffgotschów przeznacza gmach z początku tylko dla własnych celów. Leopold Gothard i Christian Leopold, potomkowie Johanna Nepomucena, dzieło dokończają. Do teatru zapraszają na początku tylko zaprzyjaźnionych magnatów. Dopiero po 1840 roku wnętrze zostaje udostępnione szerszej publiczności.

Czterdzieści lat później teatr zostaje rozbudowany: powstaje piętro i płaski dach. W takiej formie budynek dotrwał do dziś.

Muzyczna muszla w pięknej epoce

Idąc na przedstawienie grane na scenie zdrojowego kuracjusze na przełomie XIX i XX wieku mają okazję posłuchać klasycznych przebojów granych przez różne zespoły w muszli koncertowej.

Były w jej okolicy ławki, ale muzycy nie grali koncertów tylko dla siedzącej publiczności. Zgodnie z dziewiętnastowieczną modą w licznych kurortach grano raczej dla spacerowiczów i umilenia pobytu u wód.

W 1920 roku w budynku zbudowanym w stylu neobarokowym, przylegającym do parku urządzono salon muzyczny.

Belle époque, jak określa się z francuska koniec XIX i początek XX stulecia, był czasem rozkwitu parku Zdrojowego. To właśnie tam istniał główny dom zdrojowy (Kurhaus), gdzie skupiało się życie towarzyskie Warmbrunn.

Rytuałem były spacery przy wodotrysku, w którym – już po 1945 roku – umieszczono rzeźbę nagiej królowej Marysieńki. Na pamiątkę pobytu monarchini z całym królewskim zapleczem w cieplickim zdroju w 1687 roku.

Sam Kurhaus, który już za polskich czasów zyskał miano pawilonu Edward – przyczyny nadania takiego imienia nie są znane – był wielokrotnie przebudowywany.

Stracił na znaczeniu w latach 20-tych minionego stulecia, kiedy to na Schlossplatz powstał nowoczesny kompleks uzdrowiskowy z hotelem, zapleczem zabiegowym i pijalnią wód mineralnych.

Sukces „holzkunstu"

Zapewne wiele drewnianych konstrukcji w parku powstało w sąsiadującej Holtzschnittschule (Szkole Cieśli i Stolarzy, późniejszym Liceum Rzemiosł Artystycznych).

Budynek powstał w pierwszych latach XX wieku zbudowany przez firmę budowlaną Walter z Hirschbergu. Projekt powstał w pracowni lipskiego architekta Theodora Hülsnera.

Szkoła wychowała znanych i cenionych w całych Niemczech rzemieślników, przedstawicieli „holzkunstu" (sztuki z drewna), którzy wykonywali drewniane ozdoby. Ich dziełem jest wiele werand, tarasów i balkonów, które do dziś zachowały się w kamienicach i rezydencjach Jeleniej Góry.

Jej tradycję częściowo przejęli polscy uczniowie i absolwenci tej szkoły. Ich sztandarowym dziełem jest pomnik przedstawiający dwa stylizowane miecze piastowskie. Powstał w 1967 roku zaprojektowany przez T. Szymaniaka, a wykonany właśnie przez adeptów snycerki.

Na pierwszym z nich widnieje płaskorzeźba nawiązująca do czasów piastowskich. Na drugim – wyeksponowano sceny z drugiej wojny światowej.

Warto dodać, że za niemieckich czasów w parku Zdrojowym istniał pomnik upamiętniający ofiary pierwszej wojny światowej z listą nazwisk mieszkańców Warbrunn i okolic, którzy polegli na jej frontach. Został rozebrany po 1945 roku.

Tchnienie Skandynawii i zbiory magnatów

Drugim z terenów zielonych, który urządzono w Warbrunnie, był Fuellnerpark, założony przez właściciela okolicznej fabryki maszyn papierniczych Eugena Fuellnera. Zbudował on imponującą willę znajdującą się na obrzeżach parku Zdrojowego (po 1945 roku urządzono tam zakładowe przedszkole polskiej FAMPY).

Eugen Fuellner chciał oddzielić pasem zieleni kolonie domów, w których mieszkali pracownicy, od samej fabryki.

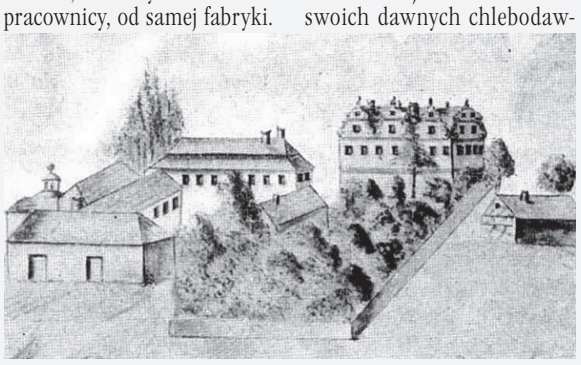

Przy okazji, po podróży do Norwegii, zamarzyło mu się, aby przenieść odrobinę Skandynawii w pogórze Karkonoszy.

Odwiedził Oslo i upatrzył sobie restaurację „Frognerseteren".

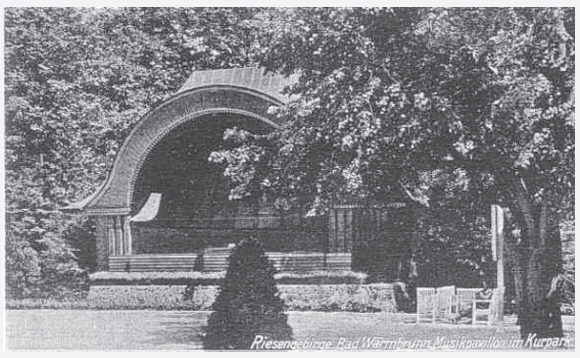

Zauroczył go widok fiordów i wpadł na pomysł, że podobny obiekt w Warbrunnie to byłoby coś.

Kopia norweskiej restauracji, wzniesiona przez cieśli ze wspomnianej Holtzschnittschule, przetrwała do dziś.

Był to jeden z bardziej stylowych lokali w Warmbrunn oraz po 1945 roku – w Cieplicach.

Urządzono tam dom myśliwski z pokojami gościnnymi, kawiarnią, restauracją i klubem towarzyskim. Wnętrza zdobione były trofeami i bronią.

Jednak zapachy potraw serwowanych w Pawilonie Norweskim dawno już uleciały w przeszłość. Ich miejsce zajęła zoologiczna kolekcja rodu Schaffgotchów.

Stało się tak na pewno dzięki sumienności Kurta Martiniego, syna kustosza zatrudnionego przez Schaffgotschów, który czuwał nad hrabiowskimi zbiorami, wcześniej przechowywanymi w jednym ze skrzydeł cieplickiego klasztoru cysterstów.

Martini junior zbiorami swoich dawnych chlebodawców opiekował się jeszcze za polskich czasów, bo do roku 1950. Wtedy to restaurację zamknięto, a w pawilonie zaczęło powstawać muzeum przyrodnicze.

Pozostało cenne dziedzictwo, wzbogacone przez inne kolekcje i ogromny księgozbiór, którego muzeum nie jest w stanie wyeksponować. Współczesne zbiory obejmują między innymi ponad 6.600 okazów ptaków, jaj ptasich, ssaków i ich skórek, rogów, motyli, muszli, przekroi drzew, gipsowych modeli grzybów i minerałów.

(tejo).

ciąg dlaszy cyklu w kolejnym numerze...

JELCAR
AUTOCENTRUM

masz **Diesla?**

kopci?
nierówno pracuje?
masz problem z uruchomieniem?
pracuje głośniej niż kiedyś?
za dużo pali ?

regenerujemy ***wtryskiwacze i pompy wtryskowe***

umów się z naszym serwisem
tel. **(075) 76 49 150**

JELCAR
AUTOCENTRUM
WSZYSTKO W JEDNYM MIEJSCU

Jelenia Góra ul. Spółdzielcza 38 | www.jelcar.pl