Tygodnik Regionalny
Nr 26 (142) 29 VI 2009 r. 2 zł (w tym VAT 7%)
Rok IV ISSN 1896-5164 Indeks 224065

Jelonka.com

KONKURSY

Empik str.22

Rozwiąż krzyżówkę i wygraj zaproszenie do restauracji str. 16

1300 ogłoszeń, w tym: 185 ofert pracy, program TV, rozrywka

Jak psy ogrodnika str. 6

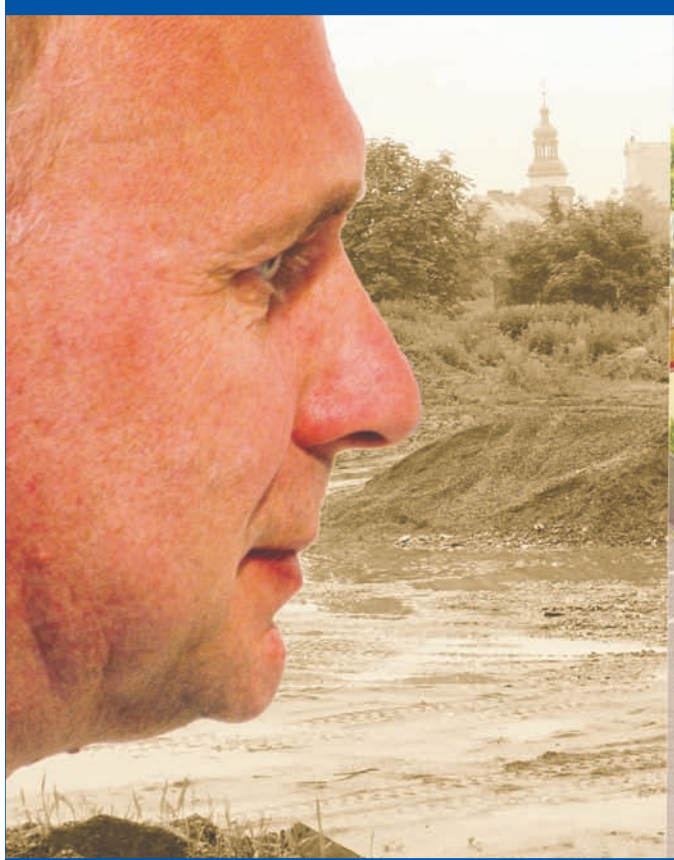

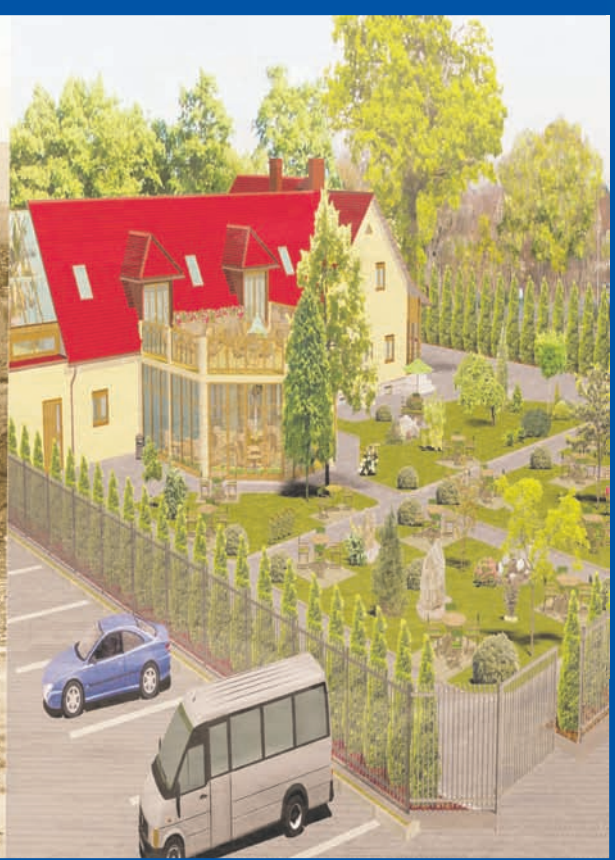

Piękność zza miedzy str. 20

Miłość i zazdrość str. 9 i 14

Na skraju przepaści str. 23

Mieszkanie z ogrodem!!!
szczegóły na STR. 3

DZIŚ W JELONCE

DZIŚ W JELONCE

Drzemał w nim zbrodniarz – str. 4
Mokry tydzień grozy – str. 5
Jak psy ogrodnika – str. 6
Piwna prohibicja – str. 8
Porcja rozmaitości – str. 9
Kocha świat za żarcie – str. 10
Sekrety migawki Londzina – str. 10-11
Oryginał w psiej wełnie – str. 11
Lejce w rękach mistrzów – str. 12
Niebezpiecznie na drogach – str. 12
Opatrunek na kryzys – str. 13
Lato w mieście – str. 14
Miłość i zazdrość – str. 14
Informator – str. 15
Dodatek zdrowie – str. 18
Wybory Miss Polonia Dolnego Śląska – str. 20
Sportowe wieści – str. 21-23
Jelonka wczoraj o powodziach – str. 39

Przez trudy do Castoramy

Spore utrudnienia czekają na kierowców na skrzyżowaniu ulic Grunwaldzkiej i Jana Pawła II. Już trwają prace projektowe związane z przebudową tego punktu. Zacznie się ona po wakacjach, a skończy – późną jesienią, aby ułatwić dojazd do powstającej właśnie Castoramy.

Fot. Konrad Przezdziek

Korki na najbardziej obleganym jeleniogórskim skrzyżowaniu mają zniknąć dzięki nowemu marketowi.

Plac budowy nowego marketu, który miesiąc temu został ogrodzony, z każdym dniem zmienia swój wizerunek. W miejscu, gdzie jeszcze do niedawna było klepisko, pojawiają się pierwsze instalacje. A inwestor zapewnia, że pierwsi klienci zrobią zakupy w nowiutkiej Castoramie w grudniu.

W lipcu natomiast zakończą się prace projektowe dotyczące skrzyżowania, do którego przebudowy zobowiązała się firma stawiająca market. Wtedy Castorama będzie mogła wystąpić o wydanie zezwolenia na budowę. I choć załatwianie formalności trwa około dwóch miesięcy, inwestorzy są dobrej myśli i zapowiadają, że zdążą z przebudową skrzyżowania przed otwarciem sklepu.

W planach jest dobudowa kilku pasów ruchu, w tym pas wyłączenia, budowa wyjazdu z Castoramy na przeciwko wylotu z Tesco, przebudowa sygnalizacji świetlnej i skoordynowanie jej ze światłami na skrzyżowaniu głównym oraz przebudowa sieci gazowych, wodno-kanalizacyjnych i deszczowych. Jak mówi Jerzy Łużniak, zastępca prezydenta Jeleniej Góry, Castorama zobowiązała się pokryć koszty tej przebudowy do 2,5 mln złotych i w tych kosztach ta inwestycja powinna się zmieścić.

Miejski Zarząd Dróg i Mostów zamierza tak zorganizować prace, aby nie zamykać tego węzła drogowego, więc utrudnień na pewno nie zabraknie. Na pocieszenie projektanci zapewniają, że po przebudowie skrzyżowanie będzie bardziej drożne i korki znikną. Czy tak będzie? Zobaczymy za kilka miesięcy.

(Angela)

Wandale są szybsi

Zniszczono część ogrodzenia placu budowy galerii Focus Park, która wciąż zieje pustką na placu przy ulicy Kilińskiego.

Co prawda zapowiedzi rozpoczęcia prac przy budowie nowoczesnego centrum handlowego padły we wrześniu minionego roku, do tej pory nie dzieje się tam nic. Ekipy miały wkroczyć wiosną, w maju. Piąty miesiąc roku minął, mamy drugą dekadę czerwca, a plac po byłym targowisku pozostaje ogrodzoną, zarastającą chwastami pustynią.

Miejscowym wandalom nie oparła się część płotu od strony kina Marysieńka. Teraz zniszczona część ogrodzenia pokazuje cały ten krajobraz niemocy. Czy nad tym miejscem wisi klątwa? Władze miasta za bezruch obarczają odpowiedzialnością szefa Wspólnego Miasta Roberta Prystroma. Robert Prystrom odbija piłeczkę. A galerii jak nie było, tak nie ma. Tymczasem w grudniu minie 10 lat od likwidacji targowiska „Kiliński"...

(tejo)

Fot. Tejo

Krychą pod Śnieżkę

Od nadchodzącej środy (1 lipca) Krycha Bus zwiększy ilość kursów autobusów łączących Jelenią Górę z Karpaczem. Będzie ich aż 14 dziennie!Pojazdy kursują trasą: Jelenia Góra TESCO – Podwale – Urząd Miasta Teatr – Mysłakowice – Kostrzyca – Kowary – Ścięgny – Karpacz PKP-Biały Jar-Karpacz Górny. Dotychczas są tylko cztery kursy. Od środy będzie ich aż 14 dziennie w każdym kierunku. Autobusy będą jeździły od godz. 5.51 do 19.51 średnio co godzinę. W stronę powrotną – od 6.49 do 20.51. Bilet na całą trasę kosztuje 7 złotych 80 groszy.

(tejo)

PIŁEŚ WCZORAJ? ZBADAJ TRZEŹWOŚĆ

Fot. Konrad Przezdziek

Jeden z jeleniogórskich kierowców chciał, żeby funkcjonariusze sprawdzili mu poziom alkoholu w organizmie. Chciał jechać samochodem, a po wieczornej imprezie czuł się niepewnie. Policjanci odmówili tłumacząc, że nie mają możliwości, aby sprawdzić, czy jest trzeźwy.

– Od dłuższego czasu obserwuję straszną nagonkę na kierowców, jeżdżących pod wpływem alkoholu. Źle się czułem po niedzielnej imprezie i dla świętego spokoju poszedłem się przebadać. Dyżurny w komisariacie poinformował mnie jednak, że alkomaty są popsute – napisał do nas jeden z Czytelników.

Urządzenie służące do badania zawartości alkoholu w organizmie zostało przewiezione z I Komisariatu Policji do legalizacji, dlatego też kierowca, który chciał się przebadać, mógł to zrobić w innej jednostce policji – tłumaczy nadkom. Edyta Bagrowska z KMP w Jeleniej Górze. – Należy wziąć pod uwagę także to, że musimy je sprawdzać, a przenośne sprzęty są używane przez patrole policji.

Należy jednak wiedzieć, że policja nie ma obowiązku badania kierowców, którzy chcą sprawdzić poziom alkoholu w organizmie. Jednak z reguły funkcjonariusze chętnie pomagają, o ile dysponują sprzętem.

(Ania)

– KIEROWCA MÓGŁ SIĘ ZGŁOSIĆ DO INNEGO KOMISARIATU POLICJI, GDZIE URZĄDZENIE SŁUŻĄCE DO BADANIA ZAWARTOŚCI ALKOHOLU W ORGANIZMIE BYŁO DOSTĘPNE. – MÓWI NADKOMISARZ EDYTA BAGROWSKA.

NA TOPIE

Elwira Hamerska-Kijańska, Tadeusz Wnuk i Jacek Grondowy.

Aktorzy Teatru im. Norwida po dwuletnim niebycie wracają triumfalnie w „Liście" A. Fredry. To na pewno nie są ich życiowe role, ale kreacjami Celiny, Orgona i Radosta artyści udowadniają, że ich odsunięcie od gry przez byłego dyrektora artystycznego teatru było błędem.

(tejo)

Fot. Konrad Przezdziek

Więcej o sztuce – str. 14

PLUS TYGODNIA

Marian Piasecki, twórca Parku Miniatur w Kowarach

Dziś (poniedziałek) pan Marian otrzyma tytuł Honorowego Obywatela Miasta Kowary. Stworzył niespotykaną na międzynarodową skalę atrakcję turystyczną: Park Miniatur Zabytków Dolnego Śląska, wyróżniający się spośród innych tego typu Parków w Europie niezwykłą ideą i doskonałością odtwarzanych detali wszystkich modeli budynków i budowli. Placówkę odwiedziło ponad 190 tys. turystów. Wizyta w parku zachęca także turystów do spaceru po samych Kowarach. Do tego Marian Piasecki stworzył 34 miejsca pracy dla bezrobotnych i absolwentów szkół artystycznych. Właściciel Parku Miniatur organizuje w kraju i za granicą wystawy z udziałem swoich modeli, by popularyzować region Dolnego Śląska. Tytuł Honorowego Obywatela Kowar to kolejny zaszczyt dla pana Mariana. Ministerstwo Kultury odznaczyło go już tytułem „Zasłużony Działacz Kultury". Jest również podwójnym laureatem Nagrody Starostwa Jeleniogórskiego „Liczyrzepa".

(tejo)

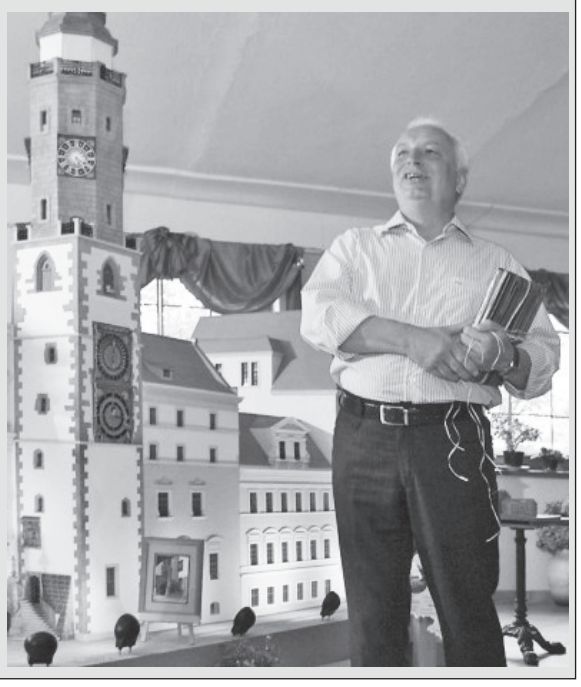

Fot. Ania

Centrum pod Chojnikiem

Fot. Konrad Przydziak

Urządzenie nowoczesnego sportowo–rekreacyjnego ośrodka na północnym zboczu góry Chojnik – oto plan Międzyszkolnego Klubu Sportowego „Karkonosze" Sporty Zimowe. Stowarzyszenie chce w ten sposób dowieść, że przyznany mu ostatnio Dolnośląski Klucz Sukcesu to nie przypadek.

W miniony piątek władze „Karkonoszy" pochwaliły się cennym wyróżnieniem. W obecności samorządowców w osobach zastępców prezydenta Jerzego Łużniaka i Zbigniewa Szereniuka oraz szefa rady miejskiej Huberta Papaja, przedstawiono osiągnięcia klubu, czołowych zawodników oraz zamiary stowarzyszenia.

Wszystkiemu przysłuchiwał się także Arkadiusz Wichniak, burmistrz Szklarskiej Poręby oraz dyrektorzy szkół z Sobieszowa Cieplic i Jeleniej Góry. Byli też młodzi zawodnicy. Spotkanie prowadziła prezes „Karkonoszy" Zofia Czernow.

KS „Karkonosze" Sporty Zimowe zamierza udowodnić, że Dolnośląski Klucz Sukcesu nie trafił do klubowej gabloty przez przypadek. – Zamierzamy wspólnie z Czechami z Jablonca postawić ośrodek sportowy z kempingiem i parkingiem – zapowiedziała Zofia Czernow pokazując koncepcję zagospodarowania terenu przy północnym zboczu góry Chojnik.

Całe centrum miałoby być także ośrodkiem rekreacji dla jeleniogórzan oraz turystów. Zofia Czernow już jest po rozmowach z Karkonoskim Parkiem Narodowym, który wyraził zgodę na wytyczenie niektórych tras przez swój teren.

(tejo)

Honory dla seniora

Podczas uroczystego zebrania tytuł honorowego prezesa KS „Karkonosze" Sporty Zimowe otrzymał założyciel stowarzyszenia i jego długoletni animator Zbigniew Lipiński.

Fortuna dla przyrody

Prawie dziesięć milionów złotych przyznano Karkonoskiemu Parkowi Narodowemu na realizację dwóch projektów, których inauguracja odbyła się wczoraj w Karkonoskim Centrum Edukacji Ekologicznej KPN w Szklarskiej Porębie. Dzięki nim mało odporne świerki będą sukcesywnie zastępowane bukami. Polepszy się też stan szlaków w górach. Projekt „małej infrastruktury turystycznej" uzyskał pierwsze miejsce w rankingu Centrum Koordynacji Projektów Środowiskowych. Jego realizacja wyniesie ponad 3 miliony złotych. Drugie przedsięwzięcie dotyczy „kompleksowej ochrony ekosystemów leśnych". będzie kosztowało ponad sześć milionów złotych. Uwzględniono w nim także siedliska wielu zwierząt na terenie KPN m. in. cietrzewia, sówieczki, nietoperza i innych.

(Ania)

PET-y dla wszystkich

Pojemniki na plastykowe odpady wystawione przez Miejskie Przedsiębiorstwo Gospodarki Komunalnej są ogólnodostępne – dowiedzieliśmy się w dziale estetyki miasta MPGK. Nie mają racji więc lokatorzy, którzy zwracają uwagę ludziom spoza osiedla czy kamienicy wyrzucającym plastyki do charakterystycznych pojemników. Nawet jeśli wynajmuje się od firmy kosze na odpadki zwykłe, trzeba udostępnić pojemniki na PET-y wszystkim, którzy chcą pozbyć się zbędnych opakowań plastykowych.

(tejo)

Niewybuch zamiast grzybów

Fot. Angelika Grzywacz

Pociski pochodzące z czasów II Wojny Światowej znalazł grzybiarz podczas wycieczki do lasu blisko ulicy Krośnieńskiej w Cieplicach. Do zdarzenia doszło 22 czerwca. Policjanci zabezpieczyli teren i wezwali saperów z Bolesławca.

Pocisk leżał nieopodal głębokiego dołu. Jak mówi Radosław Mazur podczas wojny został on wystrzelony, ale spadając na ziemię nie wybuchł. Dowódca ostrzega i apeluje, by przy każdym takim znalezisku powiadamiać oznakować miejsce, policję i niczego nie dotykać. Wyciąganie pocisku z ziemi na własną rękę może się bowiem zakończyć tragicznie.

Jak podkreśla chorąży Radosław Mazur, dowódca patrolu rozminowania 23 Śląskiej Brygady Artyleryjskiej w Bolesławcu, saperzy nie narzekają na brak zajęć. – Byliśmy już w Wykrotach oraz Czerwonej Wodzie, gdzie w sumie znaleziono dziewięć podobnych pocisków. Wcześniej nieopodal Hotelu Las znalezione zostały jeden pocisk, zapalniki i kilkaset sztuk amunicji strzeleckiej.

– Od 3 do 6 czerwca pod Lubaniem znaleźliśmy około 800 sztuk niewypałów. Siła rażenia znalezionego dziś pocisku to około kilometra. Blisko znajdują się zabudowania stadniny koni, gdyby ten pocisk wybuchł, zabudowania z pewnością zostałyby uszkodzone.

(Angela)

REKLAMA

DOBRZE ULOKOWANE OSZCZĘDNOŚCI

12*%

*roczne stałe oprocentowanie kontraktu lokacyjnego w PLN

oprocentowanie zmienne:

PLN 8,4% | EUR 2,70% | USD 0,75% | CHF 0,75% | GBP 1,50%

GWARANTOWANY ZYSK!

Finroyal
Wrocław, ul. Piłsudskiego 12
www.finroyal.pl
e-mail: sales@finroyal.com
☎ (071) 390 15 15

Finroyal jest marką handlową FRL Capital Limited z siedzibą w Londynie (Zjednoczone Królestwo Wielkiej Brytanii i Irlandii Płn). Umowy Kontrakt Lokacyjny są ofertą o stałym lub zmiennym, z góry ustalonym oprocentowaniu i nie są depozytem bankowym.

REKLAMA

MIESZKANIA Z OGRODEM

Osiedle „Słoneczna Dolina"

KARPACZ 12 KM
SZKLARSKA PORĘBA 16 KM
STANISZÓW
JELENIA GÓRA 6 km
KROŚNIEŃSKA
WOLNOŚCI
PLAC PIASTOWSKI DEPTAK
ŁABSKA
OSIEDLE WIDOK
JELENIA GÓRA - UZDR. CIEPLICE
kier. Jelenia Góra
kier. Szkl. Poręba

m² od 2.800 +7% VAT

Biuro sprzedaży czynne od poniedziałku do piątku w godzinach 7.30 - 16.00
tel. 609 148 151, 075 755 16 26, 075 648 87 10 www.slonecznadolina.com.pl

OFERUJEMY POMOC W UZYSKANIU KREDYTU

REKLAMA

Kosa FS 40

STIHL®

699,-

JELENIA GÓRA
UL. PODWALE 11
TEL 075 752 50 83

Gipsowe zoo dla zmyłki

Ponad 14 tysięcy paczek papierosów znaleźli strażnicy graniczni w Pobiednej w pojeździe przewożącym gipsowe odlewy zwierząt. Ciężarówkę prowadził kierowca z Lubuskiego. Auto zatrzymano w miniony czwartek (25 czerwca) Po dokładnym sprawdzeniu pojazdu stwierdzono, że oprócz deklarowanej przesyłki w samochodzie wykonano specjalne skrytki. Strażnicy graniczni wspólne z celnikami wyjęli z pojazdu ponad 14300 paczek papierosów Jin Ling o wartości 100 000 zł. Na papierosach znajdowały się rosyjskie znaki akcyzy skarbowej. Od początku roku łużyccy strażnicy graniczni ujawnili i zabezpieczyli wyroby tytoniowe pochodzące z przemytu o wartości około 2,2 mln zł.

(tejo)

Fot. ŁOSG

CHWYĆ ZA APARAT I WYGRAJ NAGRODY

Jeleniogórskie Towarzystwo Fotograficzne zachęca wszystkich fotografujących do nadsyłania zdjęć na najnowszą edycję konkursu „Jelenia Góra i Jeleniogórzanie 2009". Czekają cenne nagrody. Prace można wysyłać do 25 lipca. Rozstrzygnięcie – 1 września.

Fot. Konrad Przezdziek

Jednym z założeń zmagań, którym patronuje Marek Obrębalski, prezydent Jeleniej Góry, jest utrwalenie obrazu współczesnego miasta z myślą o przyszłych pokoleniach. – Zależy nam też na umożliwieniu konfrontacji osiągnięć i postaw twórców fotografujących środowiska jeleniogórskiego i ogólnopolskiego – mówi Tadeusz Biłozor, prezes Jeleniogórskiego Towarzystwa Fotograficznego i zarazem komisarz zmagań.

Termin nadsyłania prac upływa - 24.07.2009 r.
Ocena prac do - 04.08.2009 r.
Otwarcie wystawy i wręczenie nagród - 01.09.2009 r.
Odbiór prac w Galerii JTF od - 08.01. 2010 r

Konkurs ma też na celu popularyzację twórczości fotograficznej wśród jeleniogórzan oraz promocję uroków miasta i regionu za pomocą wykonanych fotografii ze szczególnym uwzględnieniem naszej niepowtarzalności.

Z roku na rok zmagania cieszą się coraz większym powodzeniem. Rośnie zainteresowanie możliwością pokazania swojej twórczości, co jest wprost proporcjonalne do spopularyzowania fotografii we współczesnym świecie. Dziś, kiedy obraz fotograficzny można uzyskać nawet za pomocą podręcznych gadżetów, warto wykorzystać tę możliwość, aby za pomocą fotografii – oczywiście na odpowiednim poziomie technicznym – pokazać cząstkę swojej osobowości, a przy okazji – miasto i okolice.

(tejo)

NA ZWYCIĘZCÓW CZEKAJĄ NAGRODY. ZA PIERWSZE MIEJSCE – 600 ZŁ, 400 – ZA DRUGIE I 300 – ZA TRZECIE. 200 ZŁOTYCH – TO NAGRODA MŁODZIEŻOWA (UCZESTNICY DO 20 LAT)

Wyciąg z regulaminu

Konkurs dostępny jest dla wszystkich fotografujących, technika wykonania prac dowolna. Każdy autor może nadesłać na konkurs do dziesięciu prac, w tym jeden zestaw wielozdjęciowy do czterech prac wyraźnie oznaczony. Zdjęcia nie mogą być podklejone ani oprawione. Format nadsyłanych prac powinien wynosić 20 x 30 cm z odchyłkami technicznymi. Wszystkie prace na odwrocie muszą posiadać godło oraz tytuł i kolejność pracy zgodnie z kartą zgłoszenia. Godło powinno być przedstawione w postaci cyfrowej lub literowej maksymalnie sześcioczłonowe. Karta zgłoszenia wraz z regulaminem dostępna jest w siedzibie Jeleniogórskiego Towarzystwa Fotograficznego.Ostateczna interpretacja niniejszego regulaminu należy do komisarza konkursu. Adres: Jeleniogórskie Towarzystwo Fotograficzne, Podwale 1 a, 58 500 Jelenia Góra, telefon: tel. 075 75 264 35; 075 75 262 50; 517 643 695.

Kłamstwo dealera

Zatrzymany w miniony czwartek (25 czerwca) mężczyzna, u którego policjanci znaleźli ponad 200 porcji amfetaminy i 36 działek marihuany kłamał. Twierdził, że narkotyki posiada na własny użytek. Okazało się jednak, że trudnił się handlem środkami odurzającymi. Policjanci ustalili, że co najmniej cztery razy sprzedał marihuanę mieszkańcowi Jeleniej Góry , a swojemu koledze udzielił tego narkotyku również co najmniej cztery razy. Policjanci ustalają kolejnych odbiorców środków odurzających. 20-latkowi za grozi nawet do 10 lat pozbawienia wolności.

Złodzieje ukryli, policja znalazła

Blisko łowiska we Wrzeszczynie stał zakamuflowany czterokołowiec, którego kilka dni temu skradli dwaj miejscowi przestępcy. Przypomnijmy, że właściciel pojazdu wybrał się na bezdroża w Siedlęcinie. Kiedy utknął w błocie i poszedł po pomoc, quada zabrał miejscowy wędkarz z kolegą. Złodziei policja złapała wkrótce po zdarzeniu. Pojazd odnalazł się w minionym tygodniu. Mężczyznom grozi kara do pięciu lat więzienia.

(tejo)

Drzemał w nim zbrodniarz

Miał zaledwie 18 lat, był pracowity i miły, ale od najmłodszego wieku jego sposobem na życie były kradzieże i picie. Został mu przydzielony kurator sądowy, a następnie skierowano go do ośrodka szkolno-wychowawczego. I kiedy wydawało się, że chłopak wychodzi na prostą, wyszedł na przepustkę i... zabił sąsiada z rodzinnej wioski. Teraz za kratami więzienia spędzić może całe życie.

W minionym tygodniu do jeleniogórskiego sądu wpłynęły akta w sprawie zabójstwa Józefa M. ze Starej Kamienicy, którego 6 marca bieżącego roku dopuścił się Mateusz C.

– To nie był zły chłopak – słyszymy od sąsiadów zabójcy. Po prostu był zagubiony. Jako dzieciak zaczął kraść, często by mieć co zjeść. Na złą drogę zszedł jakieś trzy lata temu, kiedy zaczął pić. Był miły, towarzyski, pomocny, ale kradł. Nigdy jednak nie przypuszczałby, że Mateusz może zabić człowieka, tym bardziej sąsiada.

Trudne dzieciństwo

Rodzice Mateusza nie pracowali, utrzymywali się z zasiłku, pili i nie bardzo interesowali się tym, co robią ich dzieci. 29-letni starszy syn wyjechał do Holandii.

Przyszłość w celi

Mateusz może do końca życia nie wyjść z więzienia. Grozi mu kara dożywocia. Sąd na pewno nie potraktuje jako okoliczności łagodzącej faktu, że morderca bardzo dobrze znał swoją ofiarę. Za życia pan Józef często pomagał chłopakowi. Dawał mu pieniądze i jedzenie. Ten odpłacił się pięknym za nadobne.

W domu został sam Mateusz. Nie chciał się uczyć i kradł. Trzy razy powtarzał szóstą klasę. Był też karany. Sąd Rejonowy w Jeleniej Górze początkowo przydzielił mu sądowego kuratora. To jednak nie zrobiło większego wrażenia na nastolatku. W kwietniu 2008 roku skierowano go więc na resocjalizację, do ośrodka szkolno-wychowawczego w Walimiu.

Zmiana otoczenia miała sprowadzić chłopaka na dobrą drogę. Zaczął się tam uczyć, miał nawet trójki i czwórki, znalazł sobie dziewczynę. Dostawał nawet dyplomy i podziękowania oraz medal od prezydenta miasta za wzięcie udziału w Wielkiej Orkiestrze Świątecznej Pomocy. Z ośrodka nie uciekał. Miał bardzo dobrą opinię. W planach na przyszłość miał wyjazd do pracy za granicę do brata. Interesował się piłką nożną, motoryzacją. Zaczął odbudowywać zaufanie opiekunów ośrodka, którzy co trzy – cztery tygodnie wypuszczali go na przepustki do domu.

Ostatnia z nich może się okazać jego ostatnią wycieczką w życiu. Mateusz przyjechał do rodzinnej miejscowości na dwa dni. 6 marca wyszedł z domu i chodził po Starej Kamienicy.

Fot. Mar

Miejsce zbrodni: 6 marca 2009

Około godziny 15.00 spotkał kolegę Sławka, od którego pożyczył pieniądze na alkohol. Kupił sobie dwa wina i wypił je. Kiedy skończył się alkohol i pieniądze, poszedł do domu pana Józefa, który mieszkał samotnie i uchodził za osobę zamożną.

Zabił łomem

Do domu wszedł od strony stodoły. Przeszedł przez dziurę w ścianie, przez którą dostał się na piętro. W mieszkaniu było ciemno. Mateusz C. idąc potrącił szafkę i narobił hałasu. Kiedy nadszedł właściciel, zabójca podniósł łom, który w związku z prowadzonym w pomieszczeniu remontem, leżał na ziemi, i schował się za drzwiami. Kiedy pan Józef wszedł do tego pomieszczenia zabójca zadał mu co najmniej cztery ciosy w głowę. Po pierwszym uderzeniu właściciel domu krzyknął, żeby napastnik go zostawił, ale nastolatek nie odpuścił. Zadał mu kilka kolejnych ciosów, nawet po tym jak poszkodowany przestał się ruszać. Następnie schował łom w jeden z szafek i nie sprawdzając, czy poszkodowany żyje, zszedł na parter do kuchni i pokojów.

Splądrował mieszkanie: ukradł laptopa z modemem internetowym, telefon komórkowy, aparat fotograficzny, lornetkę i torbę turystyczną o łącznej wartości 1820 złotych. Wszystko spakował do podróżnej torby i wyszedł frontowymi drzwiami. Następnie udał się do stodoły swoich rodziców, gdzie schował łup i zasnął. Kiedy się przebudził poszedł na wioskę i zadzwonił ze skradzionego telefonu do wujka. Niedługo później zatrzymała go policja. Sprawca przyznał się do winy.

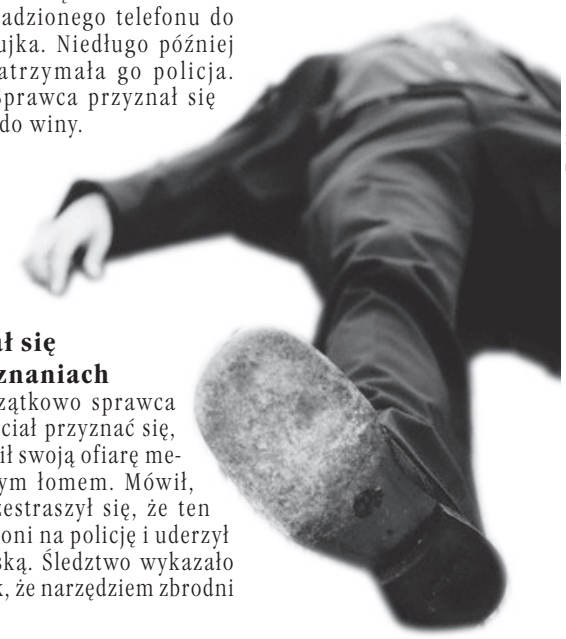

Fot. Mar

Plątał się w zeznaniach

Początkowo sprawca nie chciał przyznać się, że zabił swoją ofiarę metalowym łomem. Mówił, że przestraszył się, że ten zadzwoni na policję i uderzył go deską. Śledztwo wykazało jednak, że narzędziem zbrodni był niemal 1,5 kilogramowy metalowy pręt. Uderzenia nim spowodowały u ofiary kilka ran tłuczonych w okolicy czołowej prawej i lewej z podbiegnięciem krwawym, rany tłuczone w okolicy skroniowej lewej, podbiegnięcie krwawe na łokciu prawym, wylewy krwi pod oponę miękką mózgu z ogniskami stłuczenia mózgu zwłaszcza w okolicy lewej półkuli mózgu. Stało się to przyczyną rozległych obrażeń wewnętrznych głowy skutkujących śmiercią poszkodowanego.

Angelika Grzywacz

Jelonka

Wydawca: Jelonka.com Marconi Tkacz Sp. J. **Adres redakcji:** 58-500 Jelenia Góra, ul. Marie Skłodowskiej Curie 13/2, tel.: (075) 7544400 **email:** redakcja@jelonka.com **Redaguje zespół:** Konrad Przezdzięk (redaktor naczelny), Aldona Hawer (sport) , Angelika Grzywacz, Marek Komorowski (zastępca redaktora naczelnego), Anna Pisulska **Współpraca:** Konrad Lipiński, Janusz Lewicki , Robert Ignaciak (foto), Ryszard Literacki, Małgorzata Kowalska (ogłoszenia) **Marketing:** Sylwia Myśliwiec, Jacek Prasol, Lena Aksanowa **DTP**: Dominik Pędziwol, Grzegorz Gruszecki, **Projekt makiety:** Marek Tkacz, Robert Dobosz, **Internet:** http://www.jelonka.com **Druk:** Drukarnia Pro Media, 45-125 Opole, ul. Składowa 4 **Nakład:** 10.000 egz.

Materiałów niezamówionych nie zwracamy. Rezerwujemy sobie prawo do skracania nadesłanych tekstów. TS, ts - tekst sponsorowany. Redakcja nie ponosi odpowiedzialności za treść ogłoszeń i reklam

KTO LUBI DESZCZ

Grzybiarze

W podjelniogórskich lasach pojawiły się dorodne koźlarze czerwone, a po ostatnich opadach – nawet borowiki szlachetne. Wzrostowi grzybów sprzyja mokra i bardzo ciepła aura. Jednak wysokie temperatury mają też niekorzystny wpływ na owocniki, bo ułatwiają rozwój larw, które chętnie wyjadają miąższ. Wprawdzie znawcy przekonują, że nadżarty przez robaczki grzyb dla ludzi nie jest trujący, jednak amatorzy potraw z borowików danie „z wkładką" wyrzucają do kosza.

Przyrodnicy i leśnicy

Taka porcja wilgoci (od początku tego miesiąca spadło 100 mm wody na metr kwadratowy: trzy razy więcej niż rok temu) jest zbawienna dla ściółki leśnej, która przez ostatnie lata „cierpiała" na znaczny niedobór płynów. Sucho jak pieprz bywało nawet niedługo po obfitych, ale krótkich deszczach.

Poeci i piosenkarze

Opady bywają inspiracją dla znudzonych twórców, którzy z motywu deszczu potrafią wyczarować niezapomniane przeboje. Wspomnijmy „Czerwone gitary" (Ciągle pada! Asfalt ulic jest dziś śliski jak brzuch ryby, Mokre niebo się opuszcza coraz niżej, żeby przejrzeć się w marszczonej deszczem wodzie. A ja?

A ja chodzę desperacko i na przekór wszystkim moknę...), „Pod budą" (Bardzo smutna piosenka retro), czy też słynna „Deszczowa piosenka", hit pierwszego dźwiękowego filmu w historii kinematografii.

(tejo)

Mokry tydzień grozy

Kiedy południowa Polska walczyła z żywiołem, w regionie jeleniogórskim obserwacji wzrastającego stanu rzek towarzyszył niepokój. Do najgorszego jednak nie doszło dzięki przeprowadzonym w ubiegłym roku pogłębieniom koryta Kamiennej. Gdyby nie to mielibyśmy kolejny potop.

TEJO/ANGELA

O historii potopów w Jeleniej Górze i okolicach czytaj na stronie 39.

Zaczęło lać niemal równo po 12 latach od czasu pamiętnej powodzi 1000-lecia z lipca 1997 roku. W miniony wtorek w mieście ogłoszono stan pogotowia przeciwpowodziowego. W środę w nocy był już alarm. Woda jednak trzymała się w korytach na wysokim i stałym poziomie. Ale od minionego piątku przestało jej przybywać. W punkcie pomiarowym lustro wody wskazywało 230 centymetrów. W latach poprzednich oznaczało to, że najniżej położone tereny były już podtopione.

W piątek poziom Bobru przekraczał stan alarmowy o 50 centymetrów, poziom Kamiennej o 20 centymetrów. Woda bardzo powoli opadała, jednak każdy opad deszczu mógł zatrzymać ten spadek.

– Zeszłoroczna regulacja i pogłębienie Kamiennej i Bobru uratowało nas teraz przed podtopieniami – mówił nam zastępca prezesa MPGK, Jan Pałka. – Akcje przeciwpowodziowe koordynuję od wielu lat i przy takim poziomie wody już trzeba było ratować dobytek i ludzi. Tymczasem teraz woda cały czas mieściła się w korytach rzek.

MPGK rozlokowało w kilku miejscach miasta prawie tysiąc worków z piaskiem. W nocy ze środy na czwartek, kiedy lunął najbardziej rzęsisty deszcz: zawyły syreny alarmowe: pracownicy pojechali na ulicę Ludową, aby zabezpieczać brzegi workami.

– Dyżurowali tam przez całą noc do godziny 14 w czwartej i gdy zagrożenie zaczęło powoli się zmniejszać pojechali do domów – wyjaśnia prezes Pałka – teraz wszyscy są pod telefonami, w bazie mamy przygotowany piasek i worki do napełniania.

Zgodnie z bieżącą prognozą pogody deszcz ma padać przelotnie jeszcze dziś (poniedziałek). W miniony weekend padało, ale nie były to ulewy. Opadom towarzyszy wysoka temperatura. Zdaniem meteorologów o zagrożeniu w Jeleniej Górze i okolicach będzie można zapomnieć już niebawem. Nadchodzi bowiem kolejna fala, tym razem – upałów.

(Mar/tejo/Angela)

Powodzie nas lubią

1897 – obfite opady deszczu: woda zalewa Sobieszów, Piechowice, Bóbr wylewa we Wleniu. Są ofiary. Po tym żywiole powstaje sztuczny zbiornik zaporowy na Bobrze (Jezioro Pilchowickie) z tamą wybudowaną w 1912 roku. Zapada decyzja o budowie suchych zbiorników w Sobieszowie.

1977 – klęska żywiołowa w województwie jeleniogórskim – powódź po sierpniowych ulewach

1980 – pod wodą tereny zalewowe Bobru i Kamiennej: powódź w lipcu

1982 – powódź w marcu w wyniku odwilży

1997 – pamiętna lipcowa powódź tysiąclecia: zalane Osiedle Łomnickie i część miasta na terenach blisko Bobru i Kamiennej, suche zbiorniki w Sobieszowie wypełnione po brzegi wodą.

2002 – obfite deszcze w lipcu: podtopienia w Cieplicach

2006 – mokry sierpień: zniszczona część dróg w Piechowicach, wyrwy w krajowej „trójce" przed Szklarską Porębą, zalane ujęcia wody.

Lekarze niewinni śmierci pacjenta

Medycy nie zawinili nie rozpoznając zapalenia płuc skutkującego śmiercią 48- latka, bo choroba przebiegała nietypowo, a chory uskarżał się na inne dolegliwości, m.in. nogi i kręgosłupa – tak orzekli biegli sądowi, na podstawie opinii których Sąd Rejonowy w Jeleniej Górze uniewinnił czwórkę lekarzy z Jeleniej Góry.

Tadeusz Iberszer w 2002 roku zgłosił się ze swoimi dolegliwościami w sumie kilkanaście razy do czwórki lekarzy. Nie potrafił im jednak dokładnie wyjaśnić, co mu jest, uskarżał się na ból nogi i kręgosłupa, mówił, że jest słaby. Nie wspominał natomiast o kłopotach w oddychaniu, czy kłuciu w klatce piersiowej. Lekarze skupili się na wskazanych dolegliwościach i nie wykryli oni zapalenia płuc.

W styczniu 2002 roku 48-letni pacjent zgłosił się do przychodni Źródło, gdzie przyjął go Damian S., lekarz internista, który rozpoznał przepuklinę pachwinową prawostronną. Po leczeniu pacjent wrócił do domu, ale w październiku i listopadzie ponownie zaczął się uskarżać na zły stan zdrowia, w tym osłabienie i ból nogi.

18 i 25 listopada 2002 roku S. ponownie przyjął pana Tadeusza, ale poza bólami kręgosłupa i ograniczeniem ruchowym lewej kończyny dolnej nie stwierdził on żadnych innych dolegliwości. Tymczasem, jak mówiła matka pana Tadeusza, mężczyzna zwijał się w domu z bólu, chudł i marniał w oczach.

28 listopada pacjent kolejny raz idzie do ośrodka zdrowia, gdzie tym razem przyjmuje go lekarz Iwona S. Pani doktor również nie wykryła u pacjenta żadnych przesłanek, które byłyby podstawą do skierowanie go na dodatkowe badania czy hospitalizację. Pan Tadeusz wraca do domu i coraz bardziej podupada na zdrowiu.

2 grudnia kolejny raz zjawia się na wizycie u doktora S., który kieruje go na oddział neurologiczny. Po powrocie syna do domu, wyraźnych problemach w oddychaniu i ogólnym osłabieniu, matka 48-latka wzywa do domu pogotowie ratunkowe. Pacjenta przewieziono do szpitala, gdzie zgodnie z wcześniej wydanym skierowaniem trafił na oddział neurologicznych. Lekarz Alicja D. po zbadaniu pana Tadeusza nie widziała potrzeby zatrzymania go w szpitalu i wypisała go do domu.

Po powrocie pacjent nie mógł jednak wytrzymać z bólu. Kilka godzin później pod dom pana Tadeusza ponownie podjechała karetka pogotowia, ale lekarz pogotowia Krystian M. skupił się na wysypce, którą wskazał pacjent i nie przewiózł chorego do szpitala. 48-letni Tadeusz Iberszer zmarł z 2 na 3 grudnia 2002 roku, a przyczyną zgonu była niewydolność oddechowa w przebiegu obustronnego rozległego odoskrzelowego zapalenia płuc.

W sprawie powołano biegłych sądowych z Wrocławia, zdaniem których lekarze byli winni niedopełnienia swoich obowiązków. W toku postępowania opinię wydali również inni biegli sądowi z Poznania, i to na niej oparł się sąd przy orzekaniu wyroku. Stwierdzili, że choroba przebiegała nie typowo, niemal bezgorączkowo i bezkaszlowo, a wcześniejsze choroby, jak rozedma płuc, na którą cierpiał pacjent, mogła zataić symptomy.

Poza tym pacjent uskarżał się tylko na choroby nogi i kręgosłupa, co nie dawało lekarzom żadnych sygnałów o pojawieniu się zapalenia płuc. Sąd Rejonowy w Jeleniej Górze orzekł więc, że lekarze są niewinni zarzucanych im czynów. Wyrok nie jest prawomocny.

(Angela)

TADEUSZ IBERSZER NIE MÓGŁ WYTRZYMAĆ Z BÓLU, ALE LEKARZ POGOTOWIA KRYSTIAN M. SKUPIŁ SIĘ NA WYSYPCE, KTÓRĄ WSKAZAŁ PACJENT I NIE PRZEWIÓZŁ CHOREGO DO SZPITALA

Kranówa w kolorze rdzy

W minionym tygodniu mieszkańcy Sobieszowa i Osiedla Orle mieli przez kilka dni w kranach zamiast wody, brunatną ciecz, która ich zdaniem nie nadawała się ani do picia, ani do mycia. Zapytaliśmy w „Wodniku" o przyczynę takiego stanu rzeczy. Jak mówi Wojciech Jastrzębski, prezes spółki, na ujęciach wody i na sieci, nie było awarii. – Zgłoszono nam tylko trzy przypadki pojawienia się w kranach wody w kolorze brązowym na Osiedlu Orle – usłyszeliśmy. „Wodnik" wykonał badania wody, które wykazało, że mimo zabarwienia nie zagraża ona zdrowiu czy życiu mieszkańców. Skąd więc brunatny kolor? Woda do Sobieszowa płynie z górskich ujęć, gdzie podczas większych opadów deszczu wypłukiwane są strumienie. Po zaniku opadów deszczu z kranów znów popłynęła tradycyjna, czysta kranówka.

(Angela)

„Dzwon" w Ściegnach

Do groźnej kolizji drogowej doszło w miniony piątek przed południem w Ściegnach pod Karpaczem. Wszystko przez nieuwagę 74-letniego kierowcy seicento, który nie ustąpił pierwszeństwa przejazdu volkswagenowi. Doszło do zderzenia, a pojazdy uszkodziły też citroena, który znajdował się na sąsiednim pasie ruchu. Na szczęście nikt nie ucierpiał. W usuwaniu płynów eksploatacyjnych pomagali strażacy. – Sprawca kolizji dostał mandat i sześć punktów karnych – mówi nadkom. Edyta Bagrowska z KMP w Jeleniej Górze.

(tejo)

Ryszard Kaczorowski w Karkonoszach

Ostatni prezydent Rzeczpospolitej Polskiej na uchodźstwie przyjechał w miniony piątek do Szklarskiej Poręby. W środę (1 lipca) będzie w Jeleniej Górze, gdzie odbierze przyznany mu w ubiegłym roku tytuł Honorowego Obywatela.

Dziś (poniedziałek, 29 czerwca) dostojny gość spotka się z Arkadiuszem Wichniakiem, burmistrzem Szklarskiej Poręby i radą miasta. W sobotę uczestniczył w otwarciu nowej siedziby Rektoratu Wyższej Szkoły Menadżerskiej, a w niedzielę był do Görlitz.

W stolicy Karkonoszy prezydenta Kaczorowskiego zobaczymy w środę, 1 lipca. O godzinie 16.00 w Filharmonii Dolnośląskiej rozpocznie się uroczysta sesja rady miasta, podczas której nastąpi nadanie Ryszardowi Kaczorowskiemu tytułu Honorowego Obywatela Jeleniej Góry.

Tego dnia spotka się on także ze studentami WSM i obejrzy projekcję filmu Marka Maldisa i Jana Tarczyńskiego pod tytułem „Insygnia wolności". Ryszard Kaczorowski opuści nasz region w czwartek.

(Ania)

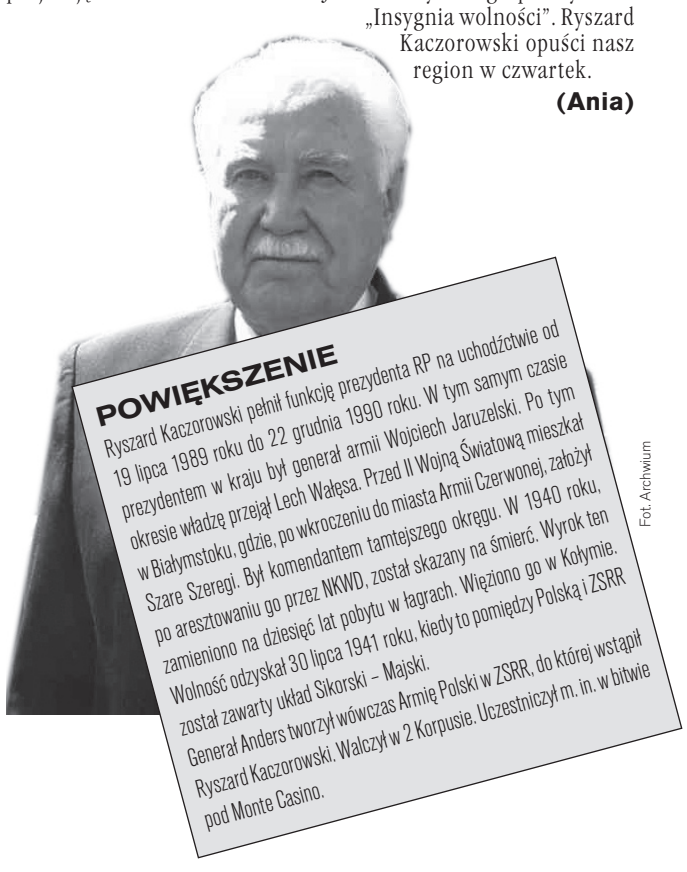

Fot. Archwium

POWIĘKSZENIE

Ryszard Kaczorowski pełnił funkcję prezydenta RP na uchodźctwie od 19 lipca 1989 roku do 22 grudnia 1990 roku. W tym samym czasie prezydentem w kraju był generał armii Wojciech Jaruzelski. Po tym okresie władzę przejął Lech Wałęsa. Przed II Wojną Światową mieszkał w Białymstoku, gdzie, po wkroczeniu do miasta Armii Czerwonej, założył Szare Szeregi. Był komendantem tamtejszego okręgu. W 1940 roku, po aresztowaniu go przez NKWD, został skazany na śmierć. Wyrok ten zamieniono na dziesięć lat pobytu w łagrach. Więziono go w Kołymie. Wolność odzyskał 30 lipca 1941 roku, kiedy to pomiędzy Polską i ZSRR został zawarty układ Sikorski – Majski.

Generał Anders tworzył wówczas Armię Polski w ZSRR, do której wstąpił Ryszard Kaczorowski. Walczył w 2 Korpusie. Uczestniczył m. in. w bitwie pod Monte Casino.

Z MIASTA I REGIONU

Koniec stresów maturzystów

Jeszcze tylko kilka godzin niepewności dzieli absolwentów szkół średnich od eksplozji radości lub łez smutku. Jutro (30 czerwca) ogłoszone zostaną wyniki egzaminu maturalnego. Wprawdzie wielu młodych ludzi uporało się z nim już w maju, procedura sprawdzania zajęła komisjom zewnętrznym kilka tygodni. Od rezultatu matur zależy przyszłość byłych uczniów i miejsce na upragnionej uczelni wyższej.

Uparty i pijany traktorzysta

Za rzecz normalną jazdę ciągnikiem po wypiciu dużej wódki uważa kierowca traktora, który w minionym tygodniu dwukrotnie został zatrzymany przez policję. Raz go pouczono. Za drugim razem trafił do izby zatrzymań, gdzie wytrzeźwiał, ale zdania nie zmienił.

Śmierć poszukiwanej

Zwłoki starszej kobiety znaleziono w minioną środę w kanale zasilającym zbiornik wodny przy kowarskiej filii Zakładów Lniarskich Orzeł S. A. Ciało zauważyli pracownicy podczas porannego obchodu terenów należących do fabryki. Kolejne czynności przeprowadzili już funkcjonariusze z Komisariatu Policji w Kowarach. Ustalono, że jest to ciało 76-letniej kobiety cierpiącej na Alzheimera, która 16 maja bieżącego roku zaginęła w Kowarach. Jej poszukiwania trwały kilka tygodni.

Autobusami wakacyjnie

Od środy (1 lipca) do 31 sierpnia uczniowie szkół podstawowych, gimnazjalnych i ponadgimnazjalnych, którzy nie ukończyli 22. roku życia, za niewielką opłatą (52,00 zł), będą mogli korzystać z nieograniczonej liczby przejazdów we wszystkich strefach opłat i na wszystkich liniach normalnych obsługiwanych przez Miejski Zakład Komunikacyjny w Jeleniej Górze. Bilet wakacyjny będzie można już nabywać w kioskach oraz w kasach MZK przy ulicy Wolności.

Jak psy ogrodnika

Halę widowiskowo-sportową, obiekty towarzyszące oraz stylową restaurację chce w uzdrowiskowej części Jeleniej Góry postawić grupa przedsiębiorców polskich i zagranicznych. To, co nie bardzo wychodzi samorządowcom – podobny obiekt na Zabobrzu był jednym z punktów programu wyborczego prezydenta Marka Obrębalskiego – może stać się faktem za prywatne pieniądze. Ale miasto chce też na tym interesie zarobić, więc rajska wizja stoi pod znakiem zapytania.

Boisko do kosza, piłki ręcznej i siatkówki, korty tenisowe i sala dla miłośników bilardu. Te i inne atrakcje sportowe i rekreacyjne ma pomieścić projektowane centrum Sportina, które ma stanąć w zaniedbanym dotychczas zakątku uzdrowiska Cieplice przy ulicy Sobieszowskiej. Aż ciśnie się na usta refren z piosenki braci Golców „tu na razie jest ściernisko, ale będzie San Francisco”

Wydawałoby się, że miasto może tylko przyklasnąć takiemu pomysłowi. Byłaby to alternatywa dla leciwego już obiektu na Złotniczej. A tuż obok, na Lubańskiej, nasi włodarze planują budowę ośrodka treningowego dla piłkarzy na mistrzostwa Europy Euro 2012. Tak mógłby powstać kompleks sportowy, rekreacyjny i wypoczynkowy z prawdziwego zdarzenia. Jeszcze tylko porządny basen, a raczej zespół basenów i byłoby gdzie odpoczywać bez konieczności szukania takiej możliwości poza miastem.

Jednak na przeszkodzie planom inwestorów stoi zapis w planie zagospodarowania przestrzennego działki, na której ma stanąć hala sportowa. Inwestorzy negocjują z prezydentem zmianę planu w tym miejscu na cele sportowe i rekreacyjne. To jednocześnie znaczy, że cena kupna byłaby kilkakrotnie mniejsza.

Na terenie, który już do inwestorów należy (obecnie funkcjonuje tu fabryka okien Astol) może powstać centrum odnowy, hale do squosha, bilardu, kręgielnia. Do tego stylowa restauracja z egzotycznym ogrodem, jakiej w Jeleniej Górze jeszcze nie ma. Natomiast hala sportowa i korty tenisowe mają powstać na terenie należącym do miasta, a dokładnie do miejskiej spółki Miejskie Przedsiębiorstwo Gospodarki Komunalnej.

Obok tego terenu ma powstać parking dla Cieplic, wpisany do dużego projektu jakim jest Szlak Obiektów Cysterskich. Nie będzie też problemu z dojazdem od strony ulicy Sobieszowskiej.

Prezes MPGK, Michał Kasztelan, mówi, że już rozmawiał z potencjalnymi kupcami. Jednak – jeśli miasto pójdzie im na rękę – spółka zarobi mniej.

– Na terenie, który chcę sprzedać, mamy magazyn sypkich materiałów. W planie zagospodarowania przestrzennego jest zapisany jako przeznaczony pod usługi. To powoduje, że metr kwadratowy kosztuje sporo. W interesie mojej spółki jest, żeby ta działka została sprzedana jako teren pod usługi. Ale miasto może zmienić przeznaczenie terenu, wtedy sprzedamy go kilkakrotnie taniej.

– Zachęcałem przedstawicieli inwestora, żeby kupili teren już teraz i wystąpili o zmianę jego przeznaczenia – mówi zastępca prezydenta, Jerzy Łużniak – Tymczasem oni najpierw zabiegają o zmianę przeznaczenia i kupno za dużo mniejsze pieniądze. Dziwi mnie, że poważni inwestorzy, którzy chcą wydać kilkadziesiąt milionów złotych, nie są w stanie kupić terenu za który zapłaciliby może 200 tysięcy więcej. Jak więc wygląda montaż finansowy takiego przedsięwzięcia, skoro nie mogą zwiększyć kosztów o taką sumę? Jak sprzedamy ten teren taniej to zaraz pojawi się w urzędzie prokurator i będzie szukał powodów dla których zrezygnowaliśmy z części dochodu ze sprzedaży majątku gminy.

Udało nam się dotrzeć do przedstawiciela inwestora. Miejscowi współinwestorzy odmawiają udzielania informacji do czasu zakończenia rozmów z samorządem. Usłyszeliśmy, że inwestor nie chce postawić tam marketu, których jest u nas już za dużo. – Dziwi mnie natomiast niefrasobliwość urzędników, dla których wydanie kilkuset tysięcy więcej nic nie znaczy. Każdy inwestor chce wydawać swoje pieniądze racjonalnie. Przecież hala sportowa, która ma stanąć w tym miejscu, będzie służyć wszystkim mieszkańcom, a dochodu z niej i tak nie będzie. Zarabiać będziemy na innych częściach kompleksu.

Już trzy lata temu był w Jeleniej Górze duży inwestor, zainteresowany postawieniem podobnego kompleksu, jednak ówczesne władze odmówiły sprzedaży terenu ze względu na brak planu zagospodarowania przestrzennego i zespół sportowo-rekreacyjny powstał w Czechach. Tamtejszy samorząd sprzedał teren pod inwestycję za symboliczną kwotę.

Marek Komorowski

Łódź wzorem

– To wspaniały pomysł, nasze stowarzyszenie popiera każdą inicjatywę, która uczyni z Cieplic miejscem odpoczynku dla wszystkich – mówi Małgorzata Turowska ze stowarzyszenia miłośników Cieplic – byłam teraz w Łodzi, między innymi w Manufakturze, i to co tam robią przedsiębiorcy z pomocą miasta zasługuje na podziw. To mógłby być wzór dla Jeleniej Góry.

Astol do strefy

Jeśli doszłaby do skutku ta inwestycja, ASTOL Fabryka Okien przeniosłaby się do jeleniogórskiej strefy ekonomicznej, która ma problemy z inwestorami. Powstałby również nowoczesny obiekt i byłaby to podwójna korzyść dla miasta, tutaj przy Sobieszowskiej powstałoby kilkadziesiąt nowych miejsc pracy i w nowej fabryce Astol również powstałyby dodatkowe miejsca pracy.

W interesie mojej spółki jest, żeby ta działka została sprzedana jako teren pod usługi – mówi Michał Kasztelan, prezes MPGK.

Jeśli miasto pójdzie na rękę inwestorom, straci MPGK, ale zyskają mieszkańcy.

ULUBIONY LOKAL, HOTEL, PENSJONAT

KUPON PLEBISCYTOWY

ULUBIONY LOKAL TO…….....

Adres:…….....

ULUBIONY HOTEL, PENSJONAT TO…….....

Adres:…….....

Dlaczego?.....

.....

.....

.....

.....

Dane głosującego:

Imię, nazwisko, adres email.....

.....

Wyrażam zgodę na przetwarzanie moich danych w celach rekrutacji zgodnie z Ustawą o ochronie danych osobowych z dnia 29.08.1997 r.(DzU nr 133, poz. 883)

Hotele Caspar i Las, pensjonat Villa Nova, restauracje Sphinx oraz Pasja – oto pierwsze zgłoszenia do naszego plebiscytu. Kupony na razie nadchodzą pojedynczo, ale liczymy, że dzięki Państwu nasza zabawa rozkręci się.

Kotlina Jeleniogórska to nie tylko piękne krajobrazy, lecz także mnóstwo obiektów turystycznych: barów, kafejek, restauracji. To także cały wachlarz placówek, w których można przenocować: hoteli, hosteli, hotelików, pensjonatów, rezydencji. Poprzez nasz plebiscyt pragniemy stworzyć swoistą mapę popularności wszystkich miejsc niezbędnych nie tylko dla turystów, lecz także i dla miejscowej ludności.

Zjadłeś gdzieś wystrzałowy obiad, spędziłeś miło wieczór, Twoi znajomi chwalą sobie wypoczynek w tym lub innym obiekcie? Wyróżnij go! Wytnij z gazety kupon i wypełnij. Wyślij lub przynieś do nas (ul. Curie-Skłodowskiej 13/2, Jelenia Góra). Wkrótce uruchomimy także możliwość głosowania w internecie. Wskazane przez Was placówki ucieszą się nie tylko z satysfakcji docenienia przez swoich klientów. Nagrodą będzie także cykl prezentacji pierwszej dziesiątki laureatów na łamach naszego tygodnika i portalu, a także pamiątkowy dyplom. Zabawa potrwa do końca sierpnia!

Redakcja

Obserwuj przyrodę i wygraj nagrody!

Redakcja tygodnika „Jelonka.com” przypomina dzieciom z powiatu jeleniogórskiego o wielkim wakacyjnym konkursie! Tematem wiodącym jest obserwacja przyrodnicza. Zmaganiom patronuje Muzeum Przyrodnicze w Jeleniej Górze Cieplicach.

Widziałeś coś ciekawego w okolicy, w której mieszkasz? Jedziesz na wakacje w ciekawe strony i zamierzasz spędzać dużo czasu na łonie natury? Poświęć trochę czasu na obserwację: zobaczysz rzadkiego ptaka, ciekawe zjawisko, rzadko spotykaną roślinę? Nie wahaj się! Opisz to, zrób zdjęcia, namaluj, narysuj. Masz teraz możliwość podzielenia się tym z innymi i przy okazji wygrania atrakcyjnych nagród. Owoc Twoich obserwacji dostarcz nam do redakcji (adres w ramce).

Wakacyjny konkurs dla dzieci trwa od 20 czerwca do 31 sierpnia. W konkursie może wziąć udział każde dziecko (górna granica wieku to 12 lat) z powiatu jeleniogórskiego. Uroczyste wręczenie nagród odbędzie się na początku września w Muzeum Przyrodniczym. Wyniki konkursu zostaną ogłoszone na stronie internetowej Jelonka.com Tam także, oraz w Tygodniku Jelonka zostaną opublikowane najlepsze prace. Powodzenia!

(tejo)

Adres redakcji:
58–500 Jelenia Góra,
ul. Curie-Skłodowskiej 13/2 (I piętro)
tel.: (075) 75-444-00
email: redakcja@jelonka.com

Limit danych 1 GB – liczba GB przesyłanych bez zmiany parametrów technicznych transmisji.

Poczuj lekkość nowego planu cenowego

- **abonament tylko 49 zł**
- **limit przesyłania danych – 1 GB**
- **największy zasięg mobilnego internetu w Polsce**

Oferta dostępna także dla abonentów iPlusa, którym kończy się kontrakt.
Sprawdź szczegóły w Regulaminie Promocji na **www.iplus.pl**

Modem iPlus
Huawei E156G

Salon Firmowy PLUS

Jelenia Góra, ul. 1-go Maja 19-21

tel. 64 72 910

iPlus

I ŻYJESZ SWOIM RYTMEM

Piwna prohibicja

Podczas festynu w Cieplicach wzrok przyciągała beczułka browaru, który warzy pszeniczne piwo podobne do tego, którego recepturę opracowali franciszkanie.

Fot. Archwium

Festyny, koncerty, występy i spotkania bez piwa to nie zabawa – mówią ci, którzy zakaz sprzedaży alkoholu na imprezach traktują jak pierwszy krok do prohibicji. Zwolennicy tego pomysłu ripostują, że dobrze bawić można się też bez alkoholu, a im większa dostępność do procentowych trunków, tym większe pijaństwo.

Rozczarowani uczestnicy brakiem piwa na tegorocznych Dniach Sobieszowa czy kościelnych festynach, nie kryli niezadowolenia. Jedni zamiast się bawić przy zorganizowanych atrakcjach głośno narzekali na brak dystrybutorów, inni pojechali do domów. – Dlatego frekwencja była kiepska – argumentują ci, którzy uważają, że biesiada przy małym jasnym to zupełnie co innego niż podrygiwanie o suchym pysku.

Tymczasem na festynach kościelnych, których w tym roku jest wyjątkowo dużo, pojawiły się stoiska z chmielowym napitkiem, choć nie wszędzie. Piwo popijano przy kościele MB Miłosierdzia w Cieplicach, u Świętego Jana Apostoła i Ewangelisty na Zabobrzu oraz przy świątyni MB Królowej Polski i Świętego Franciszka z Asyżu przy ul. Morcinka. Familiada z okazji Dnia Dziecka przy parafii św. Erazma i Pankracego była – co oczywiste – bezalkoholowa.

Co ciekawe, biskup legnicki Stefan Cichy zarządził zakaz sprzedaży alkoholu na kościelnych imprezach, ale... nic złego się nie wydarzyło z powodu kilku beczek wytoczonych przez niektórych duchownych. – Nie było żadnych ekscesów. Ludzie pili po kufelku do kiełbaski i tyle – usłyszeliśmy od jednego z parafian przy ul. PCK. – Przecież zakonnicy też ważą piwo i jakoś Panu Bogu to nie przeszkadza – śmieje się ks. Andrzej Mitera, misjonarz podkreślając, że zakaz ma jedynie charakter zalecenia.

PRZECIEŻ ZAKONNICY TEŻ WAŻĄ PIWO I JAKOŚ PANU BOGU TO NIE PRZESZKADZA

Duchowny, który się do tego nie dostosuje, nie jest od razu wzywany na biskupi dywanik, ale ryzykuje sporo. – Jeśli podczas imprezy wydarzy się coś przykrego (ktoś w stanie wskazującym narozrabia lub zasłabnie), cała wina spada na organizatora, który dopuścił alkohol – usłyszeliśmy. –To zarządzenie profilaktyczne – tłumaczył jednej z gazet ks. Piotr Nowosielski, rzecznik diecezji legnickiej. – Czasami lepiej wcześniej dmuchać na zimne.

O tym, gdzie wolno alkohol sprzedawać, a gdzie nie, stanowi ustawa uchwalona przez peerelowski Sejm w roku stanu wojennego: o wychowaniu w trzeźwości i przeciwdziałaniu alkoholizmowi z 26 października'82 roku, wielokrotnie nowelizowana. Wśród miejsc zakazanych są szkoły, stołówki i miejsca zgromadzeń. Wszystko ujęte dość enigmatycznie przez ówczesnych sejmowych specjalistów, którzy wymyślili, między innymi, absurdalny zakaz sprzedaży alkoholu przed godz. 13.

Jak mówi Andrzej Marchowski, główny specjalista w Wydziale Zdrowia i Polityki Społecznej Urzędu Miasta w Jeleniej Górze, instytucje, które zajmują się wychowaniem w trzeźwości, zjawiskiem alkoholizmu oraz przemocy w rodzinie są za ograniczaniem miejsc sprzedaży alkoholu. – Międzynarodowe badania wskazują, że im jest jego więcej, tym więcej się go pije – przekonuje Andrzej Marchowski. Podkreśla, że nie chce prohibicji, ale ograniczoną dostępność. – Staramy się, by ludzie nie wpadali w uzależnienie. Co ciekawe, pan Andrzej, choć zadeklarowany abstynent, prowadził festyn u św. Jana, gdzie można było pieczoną kiełbaskę popić szklaneczką jasnego perlistego piwa.

Czy można sobie wyobrazić letni festyn bez kufelka? – Są ludzie, którzy alkoholu nie spożywają i często nie chcą by ktoś obok nich zionął piwem i skakał z naczyniem z trunkiem, który nie rzadko rozlewa się na osoby stojące obok – argumentuje Andrzej Marchowski. – Można się bawić bez alkoholu, a poza tym uczestnicy mogą się napić, ale w innym miejscu. Tu chodzi przede wszystkim o bezpieczeństwo wszystkich uczestników całej imprezy.

– Po alkohol sięgają coraz młodsi. Biesiadnicy po pijanemu tracą poczucie rzeczywistości oraz norm społecznych i rozrabiają. Przykładem może być weselna rozróba z kwietnia, kiedy to w jednej z jeleniogórskich restauracji rozgrywały się „filmowe" sceny bijatyki z rzucaniem talerzami włącznie. Po ekscesach związanych z podchmielonymi fanami rocka, wprowadzono zakaz picia i wnoszenia alkoholu na rockową ligę organizowaną przez JCK. Fakt: zrobiło się spokojniej, ale impreza znacznie straciła na rozmachu i frekwencji. Wniosek: organizatorów zbiorowych imprez powstrzymuje przed sprzedażą piwa polska kultura picia. A raczej jej brak.

Angelika Grzywacz

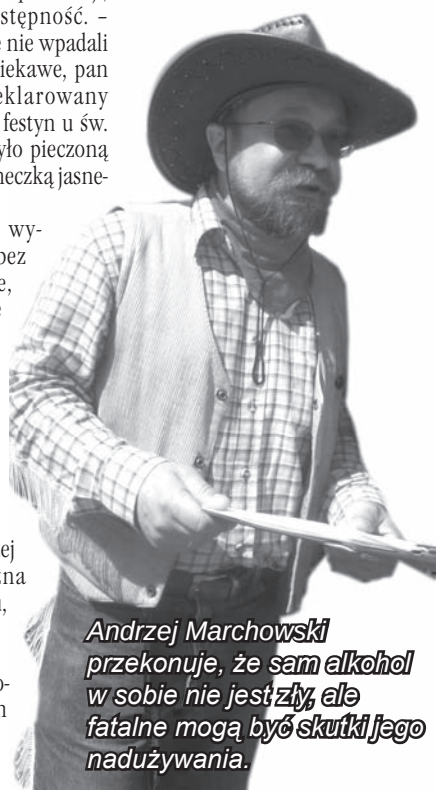

Andrzej Marchowski przekonuje, że sam alkohol w sobie nie jest zły, ale fatalne mogą być skutki jego nadużywania.

Piją coraz młodsi

Andrzej Marchowski mówi, że alkohol sam w sobie nie jest zły, złe są natomiast skutki jakie niesie za sobą jego nadużywanie. W całej Polsce, również w Jeleniej Górze zauważalna w ostatnich latach jest zmiana struktury picia alkoholu. Po napoje wysokoprocentowe coraz częściej sięgają dzieci w wieku 12 lat. Zdarza się też, że ich pierwsza inicjacja z alkoholem ma miejsce w wieku lat dziewięciu.

RYTM TYGODNIA

Cezary Wiklik na scenie

Zdrojowy Teatr Animacji zaprasza na kolejny odcinek cyklu „Dziennikarze na scenie" poświęconego prezentacjom dorobku ludzi z lokalnego środowiska dziennikarskiego, niekoniecznie ściśle związanego z ich zawodem. Po dwóch pokazach kina (filmach Tomasza Orlicza i Konrada Przezdzięka), tym razem projekcji nie będzie. Przewidziano za to prelekcję połączoną z pokazem ilustracji oraz książki „Jeleniogórzanie – kolorowe chwile" Czarka Wiklika, długoletniego dziennikarza Gazety Robotniczej i Gazety Wrocławskiej, regionalisty i wydawcy. Początek 3 lipca (piątek) o godz. 18 w Teatrze Zdrojowym w Cieplicach. Wstęp wolny.

(tejo)

Chciał zginąć pod autem

Agresywny siedemnastolatek upił się i zdecydował, że z sobą skończy. Na miejsce popełnienia samobójstwa wybrał ruchliwą ulicę. Zamierzał odebrać sobie życie rzucając się pod jadące auta. Młodemu mężczyźnie towarzyszyła grupa innych osób. Policjanci, którzy przyjechali na miejsce, mieli kłopot z nakłonieniem desperata do zmiany decyzji. Był pijany i agresywny. Pomogła mocna ręka funkcjonariuszy, którzy obezwładnili awanturnika i zamknęli go w policyjnej izbie zatrzymań do wytrzeźwienia.

(tejo)

Fotografia na wakacje

W Miejskim Domu Kultury „Muflon" można obejrzeć wystawę fotografii Aleksandry Śnieżek o nazwie „Boże Ciało" oraz Katarzyny Karczmarz pod tytułem „Martwa Natura". Zdjęcia Aleksandry, „tonowane" na niebiesko przywołują świat dziecięcych nostalgii dziewczynek sypiących kwiatki przed Najświętszym Sakramentem. Z kolei ascetyczne fotografie Katarzyny osiągają pełnię mocy przy minimalnej treści. Ekspozycja będzie czynna do początku września.

(Nat)

Pokusą kasa z lunety

Dwieście dziesięć złotych ukradli trzej mężczyźni z lunety, do której włamali się przed świątynią Wang w Karpaczu. Do zdarzenia doszło w miniony czwartek rano. Policja złapała jednego z uciekających złodziei. Miał przy sobie piłkę do cięcia metalu, a wcześniej porzucił łom i gumowe rękawiczki. Kwestią minut było zatrzymanie współsprawców. Jeden z nich był pijany. Policjanci łup odzyskali. Były to pieniądze płacone przez turystów za podziwianie panoramy Karkonoszy w powiększeniu. Za kradzież z włamaniem trzem panom grozi kara do 10 lat więzienia.

(tejo)

Dworzec do wynajęcia

Zbliża się rocznica zakończenia prac przy remoncie kapitalnym gmachu dworca głównego w Jeleniej Górze. Imponujący budynek wciąż stoi w znacznej części pusty, bez ciekawej oferty dla podróżnych czekających na przesiadkę.

Zajęta jest tylko hala kasowa i poczekalnia – wszystko urządzone w dawnej poczekalni. Zmniejszenie metrażu na potrzeby właściwe budynkowi miało dać możliwość wynajęcia pozostałej części stacji. To aż 1541 metrów kwadratowych! Na chętnych czeka fragment parteru, całe piętro, strych i piwnice.

(tejo)

WYTNIJ KUPON

Dolnoślązacy kreują, ESKA TV nadaje, Polska ogląda

Ruszyła ESKA TV – pierwsza ogólnopolska, muzyczna stacja telewizyjna nadająca i tworząca swój program we Wrocławiu. Tym samym stolica Dolnego Śląska po raz kolejny udowodniła, że jest miastem „na czasie"ESKA TV, pełna znakomitych - najnowszych teledysków - tworzona jest głównie przez Wrocławian, a jej studia są zlokalizowane przy ul. Ostrowskiego we Wrocławiu. Jest to pierwsza w Polsce muzyczna telewizja nadająca w nowoczesnym, panoramicznym formacie 16:9.
„Do tej pory słuchaczom, którzy uwielbiali słuchać hitów na czasie w Radiu Eska brakowało muzycznej stacji telewizyjnej, w której mogliby zobaczyć tylko swoich ulubionych wykonawców. ESKA TV to odpowiedź na ich potrzeby" – podkreśla Igor Nurczyński, szef projektu i dyrektor programowy stacji oraz dodaje, że właśnie dlatego w ESKA TV nie brakuje także lubianych i sprawdzonych programów, które teraz będzie można zobaczyć w telewizyjnej wersji. Ale stacja nadaje także takie audycje, których w radiu pokazać się po prostu nie da. Tylko w ESKA TV będzie można podpatrzeć jak powstawały najlepsze teledyski – co więcej reportaże z planu pokazywane będą nawet przed oficjalnymi premierami clipu, co dla widzów ESKA TV będzie nie tylko atrakcją, ale zagwarantuje, że oglądając ESKA TV będą oni zawsze na czasie! Plotki i informacje z życia gwiazd pojawiają się w codziennych serwisach informacyjnych „Wazzzzup". Imprezowicze mogą zobaczyć 10 swoich ulubionych impreskowych hitów, a fani eskowej gorącej 20-stki mogą zobaczyć zestawienie swoich ulubionych przebojów. Są też zestawienia najbardziej popularnych kawałków w telefonach komórkowych (Dzyż Dzyż Chart), czy lista światowych przebojów (World Lista). ESKA TV nie zawiedzie także fanów gier, a i zwolennicy Porannego WFu powinni być zadowoleni. Kuba Wojewódzki i Michał Figurski, czyli duet znany doskonale z Eski Rock także ma swój czas w ESKA TV. ESKA TV to także doskonale znani słuchaczom Radia ESKA prowadzący. Nie zabraknie Jankesa, Puotecka, czy Kingi Zdrojewskiej oraz doskonale znanych Wrocławianom Maćka Stajniaka, który we wrocławskim Radiu ESKA prowadzi poranny program 6:9 oraz Adriana Harasima. Na ekranie pojawi się także Mrozu - jedna z najgorętszych obecnie młodych gwiazd polskiego R'NB.
Stacja ESKA TV do jesieni dostępna jest ekskluzywnie na platformie telewizji nowej generacji n. Później ESKA TV ma pojawić się także u innych nadawców. Jednak już teraz każdy może nową telewizję oglądać w Internecie. Wystarczy wejść na www.eska.tv.

Wytnij kupon i przyjdź 01.07.2009 o godz. 10.00 do redakcji Jelonka.com, mieszczącej się przy ul. Marii Skłodowskiej-Curie 13/2. Pierwsze 3 osoby otrzymają płyte z muzyką ESKA TV

ODA OD MŁODOŚCI

Dusza jak skarpetka

Od kilku lat zalewa nas iście powodziowa fala blogów, fotoblogów, wideoblogów i innych blogowatych wynalazków. Jako piękny dodatek, wisienka na torciku i kropeczka nad „i" dochodzi nam w tym przypadku jeszcze bardziej przerażający twór zwany EMO, tudzież SCENE jak można to przeczytać w jednym z artykułów tygodnika, którego nazwę mam nad głową zamiast aureoli.

Co ciekawe, w tych ekshibicjonistycznych (emo-cjonalnie) wywodach można dostrzec wyraźną tendencję dualistyczną: z jednej strony „nikt mnie nie kocha ani nie rozumie", z drugiej zaś po raz kolejny powraca topos konisiowatości. Nie wiadomo co gorsze.

Jako że jednak konisiowatość na tapecie spoczywała wiele razy, przejdźmy do skrajnego, cierpiętniczego pesymizmu (tudzież pesymistycznego cierpiętnictwa), w którym to katharsis odczuwa się podczas rytualnego cięcia się po żyłach żyletką. Przydałoby się jeszcze w jakimś widocznym miejscu, coby wszyscy wiedzieli jak osoba pocięta okrutnie cierpi z powodu problemów przez siebie przeżywanych. Styl EMO (dobra, poprawie się na SCENE zanim zostanę zakrzyczany) jest niezwykle popularny. Zwracanie na siebie uwagi poprzez wywoływanie litości jest zaiste godne politowania.

Podobno – jak wynika z wypowiedzi Agnieszki ze wspomnianego artykułu – ból fizyczny pomaga zapomnieć o bólu psychicznym. No cóż, Werter prawdopodobnie też by tak uznał, w końcu znalazł lekarstwo na Weltschmerz. Z drugiej strony przypomina mi to raczej wsadzenie ręki do kominka (zapalonego, oczywiście) podczas wizyty u dentysty. Czy to pomaga? Nie wiem, proszę spróbować.

Jednak przy tym wszystkim należy dbać o swój, uwaga – będzie brzydkie słowo - image. Czego to ludzie nie zrobią, coby być „trendy"? Otóż ułożą sobie włosy tak, aby zasłaniały przynajmniej pół twarzy, przybiorą zbolałą minę i ubiorą się na czarno z różowymi, pomarańczowymi lub bijącymi w oczy (coby nie użyć tego drugiego określenia) zielonymi elementami, aby różowe skarpetki były odzwierciedleniem arcyskomplikowanej (i cierpiącej!) duszy. Czyż to porównanie nie jest piękne? Dusza ma jest niczym skarpetka różowa... A wszystko to w myśl „własnego stylu" - tutaj pojawia się prześmieszny paradoks. Skoro styl EMO/SCENE jest na tyle popularny, że znaleziono dla niego nazwę, opis, cechy charakterystyczne i miliony wyznawców, to gdzie tutaj miejsce na „własność" i oryginalność?

Skoro jesteśmy przy esencji emocjonalnego ekshibicjonizmu, porządny EMO (SCENE, Lipiński, ty nieuku!) powinien mieć bloga, na którym z dnia na dzień wyrażałby swoje niezmiernie skomplikowane uczucia twierdząc, że nikt go nie kocha, nie lubi i nie rozumie. Z deszczu pod rynnę by się wpadło (ależ zimno i bezosobowo!), gdyby się porównało ten styl z różową i nie znającą umiaru w cukierkowości, konisiowatością. Apukalipsa się dzieje w tym świecie!

Nie twierdzę, broń Boże, że blogi są czymś złym – istnieje wiele takich, na których odnaleźć można ciekawe publikacje i poglądy (polecam bloga pana J. K-M.). Dzisiaj jednak, gdy coraz mniej liczą się takie wartości jak rodzina czy nawet życie (szczególnie to w bardzo wczesnym stadium), tracić znaczenie zaczyna również coś tak osobistego jak (sama z siebie) prywatność. Każdy każdemu opowiada wszystko i to często nie tylko o sobie, ale o każdym. Bo ekshibicjonizm uczuciowy jest „trendy". Tfu!

A jeśli wymienione problemy są rzeczywiście tak okropne dla młodych ludzi, to polecam psychiatrę.

Albo muchozol.

Konrad Lipiński

PLOTKI I FAKTY

Dwóch za jednego

Już na kilku wydarzeniach wymagających obecności samorządowców z najwyższej półki nie widzieliśmy Marka Obrębalskiego, prezydenta Jeleniej Góry. Zapracowany szef miasta nie siedzi bowiem bezczynnie w gabinecie i nie zabija z nudów komarów i much, które docierają tam z kanału Młynówka. Prezydent promuje swoją małą ojczyznę w różnych miejscowościach w kraju. Ale od czego ma zastępców? Jerzy Łużniak i Zbigniew Szereniuk w tandemie biegają od wydarzenia i dumnie reprezentują samorząd jeleniogórski. Zaprzyjaźniony grafik powiedział nam w tajemnicy, że wiceszefowie miasta są nawet podobni do swojego przełożonego. Ale to podobieństwo widać tylko wtedy, kiedy są razem.

Kobieta wicemarszałkiem?

Piotr Borys, który został w czerwcowych wyborach europosłem, zostawił pusty fotel wicemarszałka i członka zarządu województwa odpowiedzialnego, między innymi, za kulturę i oświatę na Dolnym Śląsku. Wyborcy, którzy postawili krzyżyk na P. Borysie, zachodzą w głowę, któż mógłby go zastąpić na tym odpowiedzialnym stanowisku. Tymczasem sam europarlamentarzysta dał do zrozumienia, że najchętniej na swoim fotelu widziałby... kobietę. Niestety, choć uzyskał spore poparcie w Jeleniej Górze, wśród kandydatek jeleniogórzanek nie ma. Są za to przedstawicielki Legnicy i Lubina, skąd Borys pochodzi. Wiadomo: bliższa ciału koszula. Zwłaszcza damska. W uzupełnieniu warto też dodać, że Piotr Borys – poza nazwiskiem – nie ma nic wspólnego z prof. Tadeuszem Borysem, jeleniogórzaninem z Uniwersytetu Ekonomicznego. Więc i on nie ma szans na awans do struktur samorządowych.

(anzol)

Uwaga!
Wszelkie podobieństwo osób i faktów do zdarzeń, które mają miejsce w rzeczywistości, jest na tej kolumnie zupełnie przypadkowe. Dlatego prosimy Czytelników o potraktowanie tych wiadomości zupełnie na poważnie lub z dużym przymrużeniem oka.

Redakcja

Migawką i piórem Jelonki.com

Fot. Konrad Przezdziek

Bogdan Koca, dyrektor naczelny i artystyczny Teatru im. Norwida w Jeleniej Górze.

anzol

OKIEM NACZELNEGO

E-wampiry, czyli nienawiść

Gdyby z nienawiści można było wznosić mury, wokół niektórych umysłów wyrosłaby podniebna fortyfikacja ostatecznie zamykająca dostęp do dobra i miłości. Nienawiść sprawia, że opętani nią ludzie pewnych zjawisk nie dostrzegają, za to innym poświęcają nie tylko uwagę, ale i energię. Zamiast żyć twórczo i skupiać się na budowaniu, sieją destrukcję kopiąc i kalając dzieło innych, którym akurat zależy na wznoszeniu dobra pro publico bono.

Społeczeństwo jeleniogórskie pełne jest takich opętańców, którzy główną rolę w filmie „Omen" mieliby zagwarantowaną, gdyby jeszcze zmienili oblicze na szatańskie, doprawili sobie rogi, a ogon sam by im wyrósł jako uzupełnienie tej wampiryczno-diabelskiej całości żerującej na judzeniu i malkontenctwie. Szczególnie inspirująco działa na takie stwory teatr, a ostatnio podziałał „List" Fredry wystawiony w dworze na Czarnym.

Realizatorzy zachowali się wobec malkontentów dość perfidnie, bo – urządzając scenę przed bramą (jedyną zresztą) zablokowali wyjście uniemożliwiając każdemu ostentacyjne opuszczenie dworskiego dziedzińca przed końcem sztuki. Wyciągnęli pewnie wnioski z poprzednich „produkcji" Wielkiego Producenta z cementowni.

Opowiadała mi koleżanka z teatru, jak to pewien czas temu zobaczyła na korytarzu norwidowskiego gmachu cenionego teatromana 10 minut po rozpoczęciu „Klątwy" Wyspiańskiego. Kiedy usłużnie podeszła do gościa – przekonana, że się spóźnił – aby cicho wprowadzić go na widownię, wyszczebiotała mu ze szczerym uśmiechem:

– Cieszę się, że pan przyszedł (tu uśmiech).

Gość nie zareagował tę grzeczność i odparł sucho z wyrazem obrzydzenia na twarzy: – Ależ proszę pani! Ja właśnie w y c h o d z ę! – rzekł akcentując każdą sylabę słowa.

Uśmiech na twarzy koleżanki zamierał w miarę wypowiadanych przez widza słów. Później widziała jeszcze kilkunastu takich „spóźnialskich", których już nie zagadywała, tylko odprowadzała wzrokiem do wyjścia.

Takich scenek na „Liście" być nie mogło, chyba że wychodzący zdecydowałby się na skandal i skupienie na sobie uwagi całej widowni. I przy tym odarcie się z maski anonimowego bezpieczeństwa. Tę jednak zapewnia Internet. Daje możliwość bezpiecznego wywalenia z siebie jadu nienawiści bez ryzyka narażenia się na dekonspirację. Stwory, trolle, czy też – jak kto woli – złośliwe duszki, w te pędy poleciały do klawiatur, aby wyklepać swe awersje i zaszłości. Pokazać swoją rację i mądrość. I dać upust nienawiści, zazdrości i frustracji: – A nie mówiłem/am, że będzie beznadziejnie? Ta pogoda to jakiś znak! Ile pan bierzesz za te lizy (to było do mnie) – tak w dużym uproszczeniu i bez przytaczania wulgarnych treści wyglądały „recenzje" e-wampirów.

INTERNET DAJE MOŻLIWOŚĆ BEZPIECZNEGO WYWALENIA Z SIEBIE JADU NIENAWIŚCI BEZ RYZYKA NARAŻENIA SIĘ NA DEKONSPIRACJĘ.

Produkcje Wielkiego Producenta budziły skrajne emocje. Tych negatywnych było więcej. Również i tam – w wygłaszaniu anonimowych opinii – potępienia godnym było deptanie wysiłku i talentu aktorów, które przecież – na całym obszarze sztuki teatralnej – stanowią kategorię odrębną. To, że z „Klątwy" wyszła klapa nie znaczy, że ludzie zaangażowani w realizację nadają się tylko do niszczarki dokumentów, gdzie wpadną razem z niewykorzystanymi plakatami, spapranymi pomysłami i zagmatwaną wizją reżysera.

Niestety: wiele czynników sprawia, że środowisko jeleniogórskie (choć to chyba fenomen ogólnopolski, a może nawet światowy) nie dorosło do odważnej debaty krytycznej na forum Internetu. Zwłaszcza jeśli rzecz tyczy się teatru. O konfrontacji tête á tête nie wspominam, bo – o ile by do niej w ogóle doszło – przy kulturze słowa i obyczaju w niektórych kręgach (teatralnych też), mogłaby się skończyć jak „bankiet" po premierze jednej z produkcji Wielkiego Producenta: interwencją policji i zupełnie nieteatralnym rozdzielaniem drących sobie wzajemnie szaty nawalonych jak messerschmity uczestników biby.

Nie trzeba dyrektora Bogdana Kocy stawiać na pomniku, uważać go za Demiurga, czy też istotę zesłaną przez Opatrzność w celu ratowania Teatru Jeleniogórskiego po tym, co nawyprawiał jego poprzednik. Nie trzeba pałać miłością do aktorów, którzy – po okresie karnej kampanii w gabinetach, a nie na scenie – wrócili do czynnego uprawiania zawodu. Można nie znosić prostego, rubasznego Fredry i jego częstochowskich rymów ogranych w tysiącach „Zemst" i „Panów Jowialskich". Trzeba jednak szanować człowieka.

Konrad Przezdziek

Kocha świat za żarcie

W arkana sztuki kulinarnej kilku egzotycznych krajów świata wprowadza globtroter i gawędziarz Stanisław Dąbrowski. Podczas wakacji proponuje zwiedzanie świata od kuchni. Niektóre rady na pewno przydadzą się turystom w trakcie letnich wojaży.

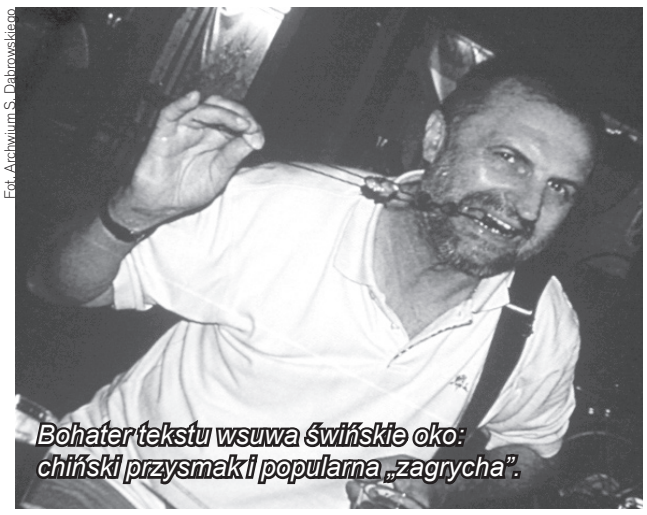

Fot. Archiwum S. Dąbrowskiego

Bohater tekstu wsuwa świńskie oko: chiński przysmak i popularna „zagrycha".

– To jak w tym dowcipie: on kocha ją zażarcie a ona jego zawzięcie – żartował ostatnio Stanisław Dąbrowski w Osiedlowym Domu Kultury przedstawiając pokaz slajdów, na których uwiecznił smaczne momenty swoich podróży. Dodał jednak, że nie wszystkie kulinaria dla Europejczyka są strawne, a osobom wrażliwym poleca grzecznie opuszczenie sali (lub zaprzestanie lektury tekstu).

- NAJDROŻSZA KAWA ŚWIATA NAZYWA SIĘ KAWĄ Z LISIEJ DUPY - UŚMIECHA SIĘ PAN STANISŁAW. - JEDNO OPAKOWANIE KOSZTUJE PONAD 300 ZŁOTYCH.

Podróżnik rozpoczął od prezentacji najdroższej kawy świata. Ciekawej o tyle, że przed wypaleniem jest ona przetrawiona przez jeden z gatunków lisa i wydalona. – Nazywają się ją kawą z lisiej dupy – uśmiecha się pan Stanisław. – Jedno opakowanie kosztuje ponad 300 złotych.

Globtroter wprowadził słuchaczy w kulinarny świat Chin. Podróżnik, który zwiedził większość krajów świata, nie wyobraża sobie poprzestania jedynie na hotelowym cateringu. Zawsze odwiedza miejscowe knajpki, niekoniecznie te z kilkoma gwiazdkami.

S. Dąbrowski pokazał na slajdach chińskie przysmaki: nie tylko kaczkę po pekińsku i pierożki z rozmaitym farszem, lecz także pieczone na grillu ośmiornice i inne stwory morskie. Obalił też mit Chińczyka wsuwającego przy każdej okazji psinę. – Pies bywa jedzony, ale są to specjalnie w tym celu hodowane rasy.

Na pewno nie jada się tego mięsa na co dzień, a zwykły Chińczyk zapytany, jak często ma na obiad psa, zareaguje jak każdy z nas – dodał pan Stanisław, podkreślając, że w chińskich miastach jest bardzo mało czworonogów. Nie dlatego, że trafiają na stół, ale za ich trzymanie w domu trzeba płacić bardzo wysokie podatki.

Długo opowiadał też o innym smakołyku: pieczonym świńskim oku, którym Chińczycy dosłownie zajadają się spożywając ów produkt prosto z patyka, na którym się piecze nad żarem.

Nawiązał też do zachowań przy stole, które w naszym kręgu kulturowym są niedopuszczalne: mlaskanie, siorbanie i głośne bekanie w Chinach uchodzi za wyraz docenienia smaku potraw i jest odbierane przez kucharza jako komplement.

Stanisław Dąbrowski „zaprosił" też do innych egzotycznych krajów. – Najbardziej obawiam się jedzenia czegokolwiek w Indiach – powiedział. – Dowiedziałem się od byłego ambasadora RP Krzysztofa Mroziewicza, że nawet w lodzie używanym do schładzania drinków mroził się szczur – podkreślił. Turystom, którzy chcą się posilić na mieście, doradził, aby korzystali tylko z tych punktów gastronomicznych, gdzie chętnie jedzą miejscowi. – Jeśli przed jakąś budką czy stoiskiem nie ma nikogo, lepiej tam nic nie kupować – dodał.

Swoją gawędę ubarwił licznymi anegdotami i dykteryjkami. – Jak wykorzystać owoc z drzewa kiełbasianego? Potrzebna nam jest Masajka, najlepiej stara i z jak najmniejszą ilością zębów. Do tego duże naczynie. Masajka gryzie owoc, przeżuwa go, a następnie wypluwa do naczynia. Powstaje z tego później bardzo dobre piwo – dodał.

Opowiedział też o zwyczajach kulinarnych w Japonii, na Jamajce i w kilku krajach Afryki. Żartobliwie poradził słuchaczom, aby kilka z zasłyszanych historyjek zastosowali u siebie w domu.

(tejo)

SAM MIÓD

Sto dwanaście prac napłynęło na konkurs plastyczny „Pszczoła w środowisku naturalnym i życiu człowieka", który właśnie został rozstrzygnięty. Szczególnie cieszył liczny udział młodych autorów ze Szkoły Podstawowej nr 11 im. Fryderyka Chopina i Gimnazjum nr 3 im. Janusza Kusocińskiego. Najmłodszy uczestnik konkursu miał 7 lat, a najstarszy – 15.

Pierwszą lokatę w kategorii szkół podstawowych zajęła Amelia Grenda z „jedenastki". Na dwa drugie miejsca ex equo decyzją jury zasłużyli uczniowie z „siódemki" – Joanna Bączyk i Krzysztof Bosek. Natomiast trzecia lokata przypadła w udziale Idzie Żołędowskiej z „jedenastki". Sukcesem dla SP 11 zakończył się także ostateczny werdykt komisji konkursowej, która przyznała cztery wyróżnienia dla uczniów z tej podstawówki. Otrzymali je: Zofia Kokotowska, Malwina Szumska, Julia Walczak i Patryk Haniszewski.

Gratulacje należą się Marzenie Grzeszczakowskiej, opiekunce artystycznej uczniów z Gimnazjum nr 3. To właśnie prace plastyczne jej podopiecznych zdaniem jury zajęło trzy pierwsze lokaty. Ostatecznie zwyciężyli ex equo - Ola Misterka i Ernest Grzeszczakowski, drugie miejsce zdobyła Daria Dymerska, a trzecie miejsce zajęła Katarzyna Pytel. Zresztą do grona wyróżnionych laureatów plastycznych zmagań należy także dwóch uczniów Gimnazjum nr 3 - Natalia Hrynkiewicz i Piotr Chapinka.

Uroczyste wręczenie nagród i wyróżnień będzie miało miejsce 12 września br. podczas jubileuszowych X Międzynarodowych Warsztatów Pszczelarskich w Parku Zdrojowym w Cieplicach, o czym zostaną powiadomieni laureaci i ich opiekunowie.

(tejo)

Bo autor musi mieć jaja

Fot. NAT

Kino autorskie – czy jeszcze autorskie?" taki był główny temat czwartkowego (25 czerwca) spotkania w Biurze Wystaw Artystycznych prowadzonego w ramach „Recyklingu sztuki" przez Pawła Krzaczkowskiego, na którym gościli znani w środowisku kinematograficznym: Andrzej Kołodyński, Katarzyna Roj oraz Jan Topolski.

Podstawą do debaty była środowa projekcja „Ofiarowania" Andrieja Tarkowskiego, rosyjskiego reżysera, twórcy tzw. kina autorskiego, Dzieło z wysokiej półki, dla sceptyków pozbawione uniwersalizmu, ale chwalone przez krytyków za skrajny subiektywizm. Nie brakuje opinii, że jedyną osobą, która do głębi rozumiała „Ofiarowanie" i inne filmy, był tylko ich twórca.

Kim więc jest „autor"? Jako pierwszy z analizą zmierzył Jan Topolski, redaktor gazety „Glissando" – magazynu o muzyce współczesnej. Według niego autor jest osobą, która posiada stuprocentową władzę nad tworzeniem swego dzieła, w tym przypadku filmu i możliwość w pełni kontrolowania pracy nad nim. Jest to również indywidualista człowiek mający własny styl i charakter pisma mocno wyróżniający się na tle innych artystów.

Wspominał też jak wielką pomyłką wśród odbiorców jest sytuacja, gdy oglądają film ze względu na reżysera nie wiedząc, że tak naprawdę największy wysiłek w pracę nad nim włożyli na przykład kompozytorzy czy oświetleniowcy.

Zarówno Jan Topolski jak i Katarzyna Roj przybliżyli historię powstania kina autorskiego. Pani Katarzyna, redaktorka magazynu „Design" jednak wybrała lata współczesne kierując się filmami autorskimi wyprodukowanymi w ostatnich latach. Opisała również postautoryzm.

Andrzej Kołodyński, doktor filmologii, krytyk i reżyser przemówił krótkim komentarzem do wypowiedzi poprzedników stwierdzając że pojęcia „autora" podlega cały czas wielkim zmianom i tak naprawdę nie zdaje sobie sprawy ze swojego „stanowiska".

Podczas dyskusji rozwijano wiele poruszonych wątków, między innymi kto posiada władzę przy tworzeniu filmów? Jak stwierdził jeden ze słuchaczy – największą władzę dzierży ten, kto ma największe jaja, czyli osoba, którą stać na to by pozostać przy swoim zdaniu w trakcie pracy nad dziełem. Rozmawiano również o „home video" i animacjach.

(Nat)

Libera w BWA

Paweł M. Krzaczkowski, pomysłodawca i prowadzący „Recykling", zaprosił wszystkich 30 czerwca (wtorek) na godzinę 18:00 do BWA na spotkanie z Zbigniewem Liberą. Tematem będzie „ Cytat, zapożyczenie, mit ". O sztuce i działalności cenionego artysty opowie Andrzej Więckowski.

Państwowy Teatr Dolnośląski w obiektywie Emila Londzina wraz z zagadkowym zdjęciem.

SEKRETY MIGAWKI EMILA LONDZINA

Gdyby nie kontakt Kazimierza Piotrowskiego z Jolantą Rajkowską-Górką przez portal Nasza-klasa.pl, tego zdjęcia zapewne nie moglibyście Państwo zobaczyć. Przeleżałoby w szufladzie wraz z historią chwili, w której powstało i nazwiskami jego bohaterów.

Zmiana formuły naszego cotygodniowego konkursu „Fotozagadka z Jelonki" przyniosła zaskakujące odkrycie. Kazik Piotrowski, który jest dobrym duchem zabawy, nadesłał do redakcji zdjęcie wykonane na scenie Państwowego Teatru Dolnośląskiego w Jeleniej Górze w roku 1957. Już za gomułkowskiej odwilży na afisz wchodzi „Nora" Ibsena. Podczas jednej z prób teatralny fotograf uwiecznia postaci grające w dramacie.

Fotografie trafią później do gablot, gdzie będą zachęcały widzów do wizyty w teatrze. Zdjęcia to wciąż jeszcze czarno-białe i bardzo klasyczne w formie. Kompozycyjnie nie różnią się niczym od XIX-wiecznych rodzinnych portretów dagerotypów. Kazik sugeruje, aby zdjęcie „rzucić" na fotozagadkę, której patronem jest teraz Wydawnictwo Ad Rem, lider na lokalnym rynku edytorskim. Pytanie: kto jest na odbitce.

Pomysł dobry, pytanie za trudne. Ilu bowiem widzów pamięta tamte spektakle włącznie z nazwiskami aktorów sprzed ponad półwiecza? Ale znajduję rozwiązanie. Zapytamy Państwa, kto to zdjęcie zrobił. Może przy okazji okaże się, że wśród Czytelników są tacy teatromani, którzy – jeśli nie pamiętają, to przynajmniej wiedzą, kto mógł pozować przed kamerą teatralnego fotografa.

Przyznam: jestem sceptykiem. Czy będą prawidłowe odpowiedzi? Są. Może niewiele, ale zawsze. Autorem zdjęcia jest Emil Londzin, a nagroda powędrowała do pani Julii Jolibskiej. Czytelnicy podali różne rozwiązania. Ale nie był to Jerzy Wilklendt, nie Walde-

Oryginał w psiej wełnie

Kto przekroczy bramy dawnych koszar „Pod Jeleniami", koniecznie powinien zajrzeć do siedziby Archiwum Państwowego. W jego wnętrzach czynna jest ciekawa wystawa poświęcona Stanisławowi Bernattowi, nieco zapomnianemu, a bardzo zasłużonemu dla miasta człowiekowi, którego pasją – choć mieszkał w górach – było morze.

Był jedną z oryginalniejszych postaci Jeleniej Góry. Chadzał w marynarce utkanej z wełny, którą wyczesał z własnego psa. Gościom w pierwszej kolejności przedstawiał swoje bażanty, a później – żonę. A jego morskie opowieści czytała cała Polska.

Dawna Kochanowskiego (w pierwszej kamienicy u dołu mieszkał S. Bernatt)

Powiew ducha

Jedną z pamiątek po Stanisławie Bernatcie jest – a mało kto zdaje sobie z tego sprawę – popiersie księcia Bolesława Krzywoustego we wnętrzu ratusza. W 1958 roku Bernatt był inicjatorem zbiórki złomu brązowego, a zainspirowały go obchody jubileuszu 850-lecia Jeleniej Góry. Z zebranego materiału powstał właśnie rzeczony postument, który wmurowano na pierwszym piętrze magistratu. To nie wszystkie zasługi dla miasta: Bernatt był jednym z twórców Września Jeleniogórskiego. Dał pomysł zorganizowania Karkonoskiej Wystawy Psów Rasowych.

– Na wernisaż wystawy przybyła rodzina Stanisława Bernatta – mówi Ivo Łaborewicz, kierownik Archiwum Państwowego, który przy udziale Stanisława Firszta i pod egidą Towarzystwa Miłośników Jeleniej Góry zorganizował ekspozycję. – Kiedy ją otwieraliśmy, silny powiew wiatru otworzył okno, co się u nas wcześniej nie zdarzyło. Żartowaliśmy, że tak oto duch Pana Stanisława także nawiedził to miejsce – opowiada.

BYŁ JEDNĄ Z ORYGINALNIEJSZYCH POSTACI JELENIEJ GÓRY. CHADZAŁ W MARYNARCE UTKANEJ Z WEŁNY, KTÓRĄ WYCZESAŁ Z WŁASNEGO PSA. GOŚCIOM W PIERWSZEJ KOLEJNOŚCI PRZEDSTAWIAŁ SWOJE BAŻANTY, A PÓŹNIEJ – ŻONĘ. A JEGO MORSKIE OPOWIEŚCI CZYTAŁA CAŁA POLSKA.

Miniatury dały sławę

Bohater wystawy urodził się w 1899 roku. Przed wojną związany z wieloma miejscami w kraju i za granicą. Pracował w Berlinie, Gdyni i Lublinie. Do Jeleniej Góry przyjechał w 1945 roku. Wówczas właśnie postarał się o wydanie pierwszego polskiego planu miasta. Zajmował się dziennikarstwem (był, między innymi, redaktorem Rocznika Jeleniogórskiego) i pisał książki z zakresu marynistyki, która była jego pasją. Bernatt był znany w całej Polsce dzięki serii „Miniatury morskie", traktującej o największych katastrofach na morzach i oceanach. – Jego książki rozeszły się w łącznym nakładzie ponad dwóch milionów egzemplarzy – pisze Cezary Wiklik w pozycji „Jeleniogórzanie, kolorowe chwile".

– W Jeleniej Górze zamieszkał najpierw przy ulicy Kochanowskiego 2, w domu, obok którego później ulokowała się siedziba komitetu Polskiej Zjednoczonej Partii Robotniczej – przypomina Ivo Łaborewicz. Później przeprowadził się na ul. Pogórze, gdzie zmarł 30 lat temu: 18 marca 1979 roku. Datę tę pokazuje eksponat wystawy, klockowy kalendarz, który Bernatt miał na biurku. W archiwum też stanął na biurku podobnym przy którym bohater wystawy tworzył. – Autentyczna jest maszyna do pisania – mówi I. Łaborewicz.

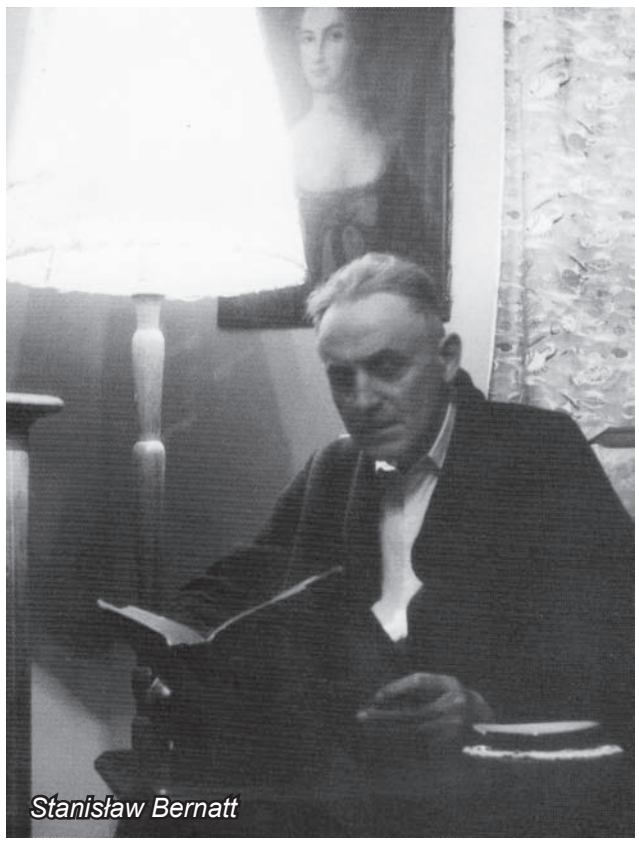

Fot. Archiwum

Stanisław Bernatt

W tle Titanica

Do tego mnóstwo zdjęć z prywatnego archiwum Stanisława Bernatta oraz eksponaty wypożyczone z Muzeum Marynarki Wojennej. Modele statków (w tym legendarnego Titanica), przyrządy do nawigacji i prawdziwa bandera. Jest też rybacka sieć. Brakuje tylko charakterystycznego zapachu bałtyckiej plaży i szumu fal.

Stanisław Bernatt bardzo lubił zwierzęta. Jak wspomina C. Wiklik, trzymał w domu srebrne bażanty. – Przybyłym gościom najpierw pokazywał ptaki, a dopiero później przedstawiał żonę – czytamy w „Kolorowych chwilach". Uwielbiał psy. Miał skyteriera, którego regularnie czesał, a z uzyskanej w ten sposób wełny obstalował ulubioną marynarkę.

W dniu wernisażu wystawy goście, czyli rodzina Stanisława Bernatta, wzięli udział w krótkim nabożeństwie odprawionym w kaplicy św. Michała Archanioła na cmentarzu komunalnym. Złożono też kwiaty na nagrobku pana Stanisława. Zanim odszedł, polecił, by wyryto na nim inskrypcję: „Wieczność za nami, wieczność przed nami, a dla mnie to była chwila między wiecznościami".

Na szczęście dzięki Towarzystwu Przyjaciół Jeleniej Góry postać Stanisława Bernatta jest wśród nas żywa.

Konrad Przezdzięk

Fot. Konrad Przezdzięk

Ivo Łaborewicz w zainscenizowanym gabinecie Stanisława Bernatta.

---

mar Wydmuch – wielce cenieni fotograficy jeleniogórscy. To nie oni nacisnęli migawkę w Teatrze Dolnośląskim w 1957 roku podczas sztuki „Nora" Ibsena. Był to pracownik placówki, Emil Londzin. Znany fotografik, pierwszy prezes Jeleniogórskiego Towarzystwa Fotograficznego.

Urodzony w 1911 roku w Katowicach Czechowicach E. Londzin studiował w Hohere Hochschule fuer Angewandte Fotografie w Wiedniu. Fotografował artystycznie od 1930 roku. Swoją pierwszą wystawę indywidualną „Beskidy" zorganizował w Cieszynie w tym samym roku. Należał do pionierów fotografii kolorowej w Polsce. Po 1945 roku jego pierwszą prezentacją prac była wystawa poświęcona koronacji królowej holenderskiej Julianny. Wystawa ta odbyła się jednocześnie w Amsterdamie i Ulrechcie.

W 1951 roku został przyjęty do ZPAF. Do Jeleniej Góry, a raczej Cieplic Śląskich Zdroju trafił w 1952 roku. Był instruktorem fotograficznym w Centralnym Ośrodku Instruktorów Zuchowych. Później zatrudnił się jako fotograf teatralny w teatrach Jeleniej Góry (tu pracował do 1965 roku), Wałbrzycha, Wrocławia oraz teatrach NRD w Goerlitz, Zittau, Dreznie i Berlinie. Zmarł w roku 1980.

Ciekawa jest też historia osób uwiecznionych na „zagadkowym" zdjęciu. Jego bohaterka to Katarzyna Feldman, matka znanej aktorki, zmarłej w styczniu 2007 roku Krystyny Feldman. Niezapomnianej Babci Kiepskiej, znanej też ze wspaniałej, jak się okazało, pożegnalnej roli Nikifora.

Pani Katarzyna grała w 1957 roku w „Norze", a do fotografii pozowała z dziećmi. Klęczącym „chłopcem" jest pani Jolanta Rajkowska-Górka, córka scenografa teatralnego Tadeusza Rajkowskiego. Pani Jolanta mieszka dziś w Australii, w Melbourne, gdzie – jako absolwentka PWSM we Wrocławiu – naucza muzyki. – Znalazłam też zdjęcie mojego ojca, też zrobione przez Londzina (firmowa pieczątka na odwrocie). Jest to fotografia, która wisiała w foyer teatralnym z innymi pracownikami teatru jeleniogórskiego – pisze do Jolanta Rajkowska do Kazimierza Piotrowskiego.

– Gratulując pani Julii, chciałam dodać, że w roli Nory wystąpiła młodsza wiekiem aktorka, natomiast Katarzyna Feldman grała Mariannę - opiekunkę dzieci. Warto też dodać, że chłopiec, który stoi za Marianną, to Wojciech Turalski, który jako dziecko występował na scenie teatru jeleniogórskiego wielokrotnie. Wyemigrował do USA. Tam też zmarł kilka lat temu. Redakcji Jelonki dziękuję za umieszczenie mojego zdjęcia a panu Kazimierzowi za dobrą robotę dla miasta. Pozdrawiam wszystkich bardzo serdecznie z Australii – oto słowa, które z antypodów napisała do nas pani Jolanta.

Konrad Przezdzięk

KONKURS FOTOZAGADKA Z JELONKI Z WYDAWNICTWEM AD REM CO WTOREK NA PORTALU JELONKA. COM! ZABAW SIĘ W DEDEKTYWA LOKALNEJ HISTORII I WYGRAJ NAGRODY

Tadeusz Rajkowski – scenograf PTD w Jeleniej Górze

Fot. Archiwum Emila Londzina

Dublerka aktorki Borzymskiej (Nora) z dziećmi. Pani Jolanta jako „chłopiec" ostrzyżony na pazia.

LEJCE W RĘKACH MISTRZÓW

Wypieszczone bryczki zaprzęgnięte w wypielęgnowane wierzchowce cieszyły oko widzów, którzy 21 czerwca licznie zgromadzili się na hipodromie w Starej Kamienicy, aby kibicować uczestnikom V Amatorskich Zawodów w Powożeniu. Było wiele emocji, nie zabrakło radości i łez smutku.

Zawody w ujeżdżaniu składają się z trzech konkurencji. W pierwszym starciu zaprzęgi starają się pokazać umiejętności prowadzącego i jego panowanie nad koniem i pojazdem. W drugiej - liczy się prędkość i umiejętne pokonywanie przeszkód. Trzecia daje okazję do wykazania się precyzją powożenia.

Emocji nie zabrakło już podczas pierwszej tury, kiedy to niektóre zaprzęgi były dyskwalifikowane z różnych względów. Kucyk zaprzężony do bryczki dwóch zawodniczek z Niemiec nie mógł wystartować ze względu na nagłą kontuzję. Dziewczyny tak bardzo chciały wziąć udział w zawodach, że niemożność odreagowały płaczem. A inne zaprzęgi z gracją defilowały przed publicznością i jurorami, którzy według ściśle określonych kryteriów przyznawali punkty poszczególnym „teamom".

Dla środowiska hodowców koni i wielbicieli zaprzęgów to wielkie święto, ale też sporo przygotowań. Ci, którzy w zawodach wzięli udział, przyjechali z całym bojowym rynsztunkiem zajmując sporej powierzchni parking. To także okazja do spotkań towarzyskich. – Jestem tu z zaprzyjaźnionymi sąsiadami: Holendrami i Niemcami – mówił Jacek Jaśko z Kopańca, który na mistrzostwa przyjechał rekreacyjnie. W grupie kibiców zauważyliśmy też rowerzystów z IKTR, którzy - ze Zbigniewem Leszkiem i Bolesławem Osipikiem - urządzili sobie rekreacyjną wycieczkę na dwóch kółkach.

Wokół zawodów toczyło się festynowe życie: była loteria z nagrodami (kurs na prawo jazdy zachęcał wielu do wzięcia udziału w losowaniu), grille oraz dmuchane zamki i trampoliny dla najmłodszych. Organizatorzy zaproponowali także wystawę bryczek, pokaz hipoterapii, III Wystawę Klaczy Śląskich, a także popisy artystyczne: po południu wystąpiły Rybniczanki, rozbawił kabaret ADeHaDe, a wieczorem imprezę uatrakcyjni pokaz tancerzy ognia.

(tejo)

Najlepsi z najlepszych

Wygrał gospodarz imprezy, Michał Jabłoński z luzakiem Piotrem Karmelitą i klaczą Ezyrą. Zwycięzca jest jednocześnie prezesem Stowarzyszenia Promocji Przedsiębiorczości Izery organizatora imprezy. Drugie miejsce zdobył Roman Drabiński z Bolkowa (luzak Krzysztof Drabiński, koń Frazes), a trzeciej lokacie uplasowała się Hanna Świteńka ze Szczawna-Zdroju (luzak Jarosław Święcicki, koń Energia). Wyróżniono najlepszego luzaka, którym został Jarosław Święcicki. Doceniono też najlepiej współpracujące konie, którymi okazały się Perła Trójka należące do Piotra Bachóra, a także Pakt ze stajni Renaty Czesnowskiej.

Fot. Konrad Przezdziek

Konie też miewają swoje kaprysy i humory...

KRÓTKO Z REGIONU

Czyste góry

W miniony weekend w Karkonoszach ruszyła druga edycja akcji pod patronatem Karkonoskiego Parku Narodowego pod hasłem: „Czyste Góry – od Oczyszczenia do Odrodzenia". – Jest to kolejna edycja sprzątania szlaków, organizowana przez trzy stowarzyszenia: Klub Turystów Górskich „Morena", Towarzystwo Bażynowe i Stowarzyszenie Ochrony Przyrody Smogorniak – informuje Michał Makowski z Karkonoskiego Parku Narodowego. Akcja przebiega we współpracy i pod ich nadzorem z gospodarzami terenu, czyli Karkonoskim Parkiem Narodowym oraz Związkiem Gmin Karkonoskich. Transportem śmieci zajmą się „Sudety 4x4", a dzięki uprzejmości gospodarzy schroniska przedsięwzięcie zakończyła się w „Odrodzeniu".

(tejo)

Kaszanka od burmistrza

Pierwsze Mistrzostwa Kowar w Grillowaniu odbyły się w przedostatni weekend czerwca. Kulinarne umiejętności zaprezentował m. in. Mirosław Górecki, burmistrz miasta. Serwował kaszankę dla osób występujących na scenie. Dla kowarskiej publiczności zaśpiewał krakowski zespół Cantito. W jego wykonaniu zebrane osoby usłyszały stare i lubiane przeboje. Atrakcji przysporzyli także uczestnicy mistrzostw w grilowaniu. Michał Starak grał na akordeonie, umilając czas ojcu, który częstował jurorów szaszłykami bawarskim. Dzięki wrażeniom kulinarno – artystycznym udało się im zdobyć drugie miejsce. Natomiast na podium stanęły Danuta i Anna Smoleń, które wykonały bezkonkurencyjne mielone nadziewane serem.

(Ania)

Nie bij dzieci!

Terenowy Komitet Ochrony Praw Dziecka w Jeleniej Górze zainaugurował w minionym tygodniu na terenie miasta i powiatu drugi etap ogólnopolskiej kampanii „Dzieciństwo bez przemocy".

Fot. Archiwum

Główny cel kampanii to przeciwdziałanie stosowaniu kar fizycznych wobec dzieci w Polsce. Uświadomienie negatywnych konsekwencji bicia dzieci oraz promowanie metod wychowawczych alternatywnych do kar fizycznych – mówi Józef Pawłowski, szef TKOPD w Jeleniej Górze.

Informacje o dzieciństwie bez przemocy winny trafić do jak największej grupy rodziców. W tym m.in. celu we wszystkich przedszkolach w Polsce zorganizowane zostaną zajęcia edukacyjne dla rodziców oraz udostępnione zostaną odpowiednie materiały edukacyjne, a na stronie internetowej www.dziecinstwobezprzemocy.pl jest wiele informacji dotyczących wychowywania dzieci bez bicia, propozycje lokalnych działań oraz scenariusze zajęć edukacyjnych dla rodziców promujące wychowanie bez przemocy.

(tejo)

Podczas dyżurów członków TKOPD w każdy poniedziałek, środę i piątek w godz. od 16.00 do 18.00 (ul. Jasna 11 58-500 Jelenia Góra, tel.: 075 6422017), można dowiedzieć się o działaniach więcej oraz otrzymać materiały informacyjne.

Wygodniej na Perłę Zachodu

Zakończyła się naprawa zniszczonej drogi rowerowej na Perłę Zachodu. Prace wykonały Jeleniogórskie Elektrownie Wodne. Rowerzyści mogą się cieszyć bezpiecznym i wygodnym odcinkiem trasy.

– Na całej długości i szerokości drogi położona została nowa nawierzchnia asfaltu o grubości 3 cm i naprawiliśmy wszystkie zniszczone korytka na poboczach jezdni służące do odbierania wody – mówi Małgorzata Wójcik-Stasiak, prezes zarządu i dyrektor naczelny JEW. – Choć na tej drodze prace ciężkim sprzętem wykonywało również Miejskie Przedsiębiorstwo Gospodarki Komunalnej, nie będziemy starali się o zwrot części kosztów. To nasza firma zobowiązała się do naprawienia nawierzchni, i my w całości pokryliśmy koszty tych prac. Niestety, prace nie objęły odbudowy zdewastowanych altan i ławek, gdzie turyści mogli odpocząć i posilić się.

(Angela)

NIEBEZPIECZNE LATO NA DROGACH

Pechowo zaczął się miniony tydzień dla kierowców. Doszło do dwóch wypadków i wielu kolizji drogowych. Winna była nie tylko kiepska pogoda, ale przede wszystkim nieuwaga zmotoryzowanych.

Do groźnego zdarzenia drogowego doszło w poniedziałek (22 czerwca) rano na drodze między Starą Kamienicą a Nową Kamienicą. Kierowca VW Busa Transportera około godziny jechał od strony Nowej Kamienicy do Starej Kamienicy. W pewnym momencie najechał na tył ciężarowego Mana, śmieciarki, która najpewniej cofała. Na pojeździe znajdował się pracownik, który został potrącony. Ranny został odwieziony do szpitala ze złamaną nogą. Karetka zabrała tez kierowcę VW. Jego obrażenia okazały się niegroźne.

Kilka godzin później z ciężkimi obrażeniami głowy trafiła do szpitala kobieta, ranna w wypadku w Mysłakowicach. Kierująca jechała z Karpacza samochodem marki Fiat Seicento. Za zakrętem prowadzącym do Miłkowa rozpoczęła manewr skręcania w lewo. Nie udało jej się wykonać go pomyślnie, ponieważ w jej samochód uderzył, jadący za nią dostawczy volkswagen. Ostatecznie pojazd rannej utknął w pobliskim rowie.

Kobieta nie straciła przytomności, ale w wyniku feralnego w skutkach wydarzenia została ranna w głowę. Poszkodowaną wyciągnęli z wraku strażacy, a pogotowie zabrało ją do szpitala.

(Ania)

JEŹDZIJCIE WOLNIEJ I OSTROŻNIEJ – APELUJĄ DO KIEROWCÓW POLICJANCI

Kolizje w deszczu

Aż do jedenastu zdarzeń drogowych doszło w środę i czwartek w mieście i regionie. Kierowcy obarczają winą aurę. Policja apeluje o rozwagę i wzmożoną ostrożność. Miejsca, w których doszło do kolizji, to ulice Kiepury, Spółdzielcza, Goduszyńska. Trzy stłuczki były na ul. Wolności. Kraksy wydarzyły się także w miejscowościach: Kromnów, Piechowice, Jeżów Sudecki i Szklarska Poręba.

W czwartek po godzinie 9.00 do kolizji doszło nieopodal stacji Mullera przy ulicy Wolności. Wyjeżdżający ze stacji paliw citroenem C1, nie zauważył nadjeżdżającego główną ulicą kierującego mazdą 323 i uderzył w bok auta.

Mazdę, choć jechała prawidłowo, odholowano na policyjny parking, bowiem kierujący nie miał ważnego ubezpieczenia pojazdu.

Do drugiego zdarzenia niemal w tym samym czasie doszło na trasie między Jeżowem Sudeckim a Siedlęcinem Dolnym, gdzie kierowca skody przez niezachowanie ostrożności i odpowiedniej odległości między pojazdami wjechał w tył suzuki. W środę kierowca rovera nie udzielił pierwszeństwa przejazdu i uderzył w opla astrę. Przy ul. Kiepury około godziny 16.00 do stłuczki doszło w wyniku nieprawidłowego omijania pojazdu. W Szklarskiej Porębie natomiast kierująca nie dostosowała prędkości do warunków na drodze i na łuku wypadła z trasy. Przed tragedią uchroniła ją barierka, na której zatrzymał się pojazd.

(Angela)

REKLAMA

GIERUS Kancelaria Odszkodowawcza

- Miałeś/-łaś wypadek będąc kierowcą, pasażerem lub pieszym?
- Uległeś/-łaś wypadkowi przy pracy?
- Ubezpieczyciel nie wypłacił Ci należnego odszkodowania lub rażąco je zaniżył?
- Czujesz się poszkodowany/-a w jakikolwiek inny sposób...?

ZGŁOŚ SIĘ DO NAS - Z NAMI NIE PODARUJESZ!
BEZ ŻADNYCH OPŁAT WSTĘPNYCH
Jelenia Góra, ul. Bankowa 36 III piętro, p. 309
Tel. 075 644 01 22

POMOC W KAŻDYM WYPADKU

Klątwa nad Łazienkowską

Firma Terra Trading z Poznania do niedawna zainteresowana budową basenu w Sobieszowie, zapowiadała zakończenie prac przygotowawczych do grudnia tego roku. Teraz chce zrezygnować z dzierżawy i inwestycji, a zamierza wybudować apartamentowce na nieużytkach przy ul. Nowowiejskiej.

Firma Terra Trading z Poznania do niedawna zainteresowana budową basenu w Sobieszowie, zapowiadała zakończenie prac przygotowawczych do grudnia tego roku. Teraz chce zrezygnować z dzierżawy i inwestycji, a zamierza wybudować apartamentowce na nieużytkach przy ul. Nowowiejskiej.

PREZYDENT MAREK OBRĘBALSKI PRZEKONYWAŁ KILKA TYGODNI TEMU, ŻE BASEN W SOBIESZOWIE BĘDZIE, TYLKO NIE WIADOMO, KIEDY. TERAZ ZAPEWNIENIE SZEFA MIASTA DOTYCZY ZUPEŁNIE NIESPRECYZOWANEJ PRZYSZŁOŚCI

O tym, że firma Terra Trading z Poznania, która miała wybudować basen w Sobieszowie przy ulicy Łazienkowskiej, chce zrezygnować z realizacji inwestycji oraz z dzierżawy samego gruntu, mieszkańcy dowiedzieli się w minionym tygodniu.

We wtorek (23 czerwca) na spotkaniu komisji rozwoju rady miasta przedstawiciele Stowarzyszenia Sympatyków Sobieszowa zostali poinformowani przez prezesa firmy Terra Trading z Poznania, Władysława Szebiotko, że firma wycofuje się z planów inwestycyjnych w Sobieszowie, i swoje działania będzie teraz skupiała wokół uzyskania możliwości budowy apartamentowców przy ulicy Nowowiejskiej. Pełnomocniczka firmy potwierdziła nam tę informację.

– Zanim dostaliśmy decyzję o warunkach zabudowy, spółka Wodnik nie mówiła nam nic o braku możliwości odbioru ścieków z planowanego obiektu. Teraz dowiedzieliśmy się, że odbiór ścieków przez firmę Wodnik w takiej ilości, jaka byłaby koniecznie jest niemożliwy i trzeba byłoby rozbudować całą instalację kanalizacyjno-ściekową, co z kolei niosłoby za sobą dodatkowe koszty – mówi Regina Jankowska, pełnomocnik firmy Terra Trading z Poznania.

W związku z powyższym przedsiębiorstwo rezygnuje z inwestowaniu na tym terenie. W najbliższym czasie planuje spotkanie się z prezydentem. – Potwierdzam, że inwestor jest skłonny wycofać się z tej inwestycji co najmniej do 2012 roku, i do czasu kiedy pojawią się lepsze warunki kredytowania – usłyszeliśmy.

Jak mówi Wiesław Tomera, przewodniczący Komisji Rozwoju Urzędu Miasta w Jeleniej Górze rezygnacja z inwestycji na tym terenie wszystkich dotychczas zainteresowanych osób, może być również związana z brakiem dostępu do wód termalnych.

– Nad tym miejscem zawisło jakieś fatum – usłyszeliśmy od szefa komisji. Tam potrzebny jest inwestor, który przystąpi do inwestycji z dużą gotówką i będzie miał z góry założony plan działania.

(Konrad Przezdzięk)

Fot. Konrad Przezdzięk

Wiesław Tomera jest przekonany, że nad dawnym basenem wisi fatum. Kąpielisko zamknięto na początku XXI wieku. Szans na reaktywację – brak. Poprzedni inwestor także wycofał się z tego miejsca.

Zamiast basenu – luksusowe mieszkania

Jak się dowiedzieliśmy ta sama firma zakupiła nieruchomość przy ulicy Nowowiejskiej po prawej stronie między Pałacem Paulinum a komendą miejską policji, gdzie zamierza wybudować apartamentowce. I na rzecz inwestycji na Nowowiejskiej zrezygnowała z budowy basenu w Sobieszowie.

Miałby to być eleganckie zabudowania z widokiem na staw. W realizacji tej inwestycji również pojawiły się problemy. Zgodnie z planem zagospodarowania mógłby tam powstać na wysokość 2,5 konsygnacji. Inwestor chce jednak wybudować budynek czteropiętrowy, na co nie chcą zgodzić się władze miasta. Temat ma zostać poddany dyskusji ponownie 7 lipca na sesji rady miasta.

KRONIKA POLICYJNA

Pijany Niemiec rozbił auto

Ponad dwa promile alkoholu w organizmie miał kierowca z Niemiec, który w miniony wtorek nad ranem przy ul. Goduszyńskiej rozbił auto na drzewie. Trafił do policyjnego aresztu. Teraz grozi mu kara nawet do 2 lat pozbawienia wolności.

Skuterem na dwóch gazach

W miniony poniedziałek (22 czerwca) około godziny 16.00 w Wojcieszycach policjanci z Cieplic zatrzymali do kontroli drogowej 16-latka, który jechał skuterem pod wpływem alkoholu. Przeprowadzone badanie wykazało u nieletniego 0,44 promila. Nieletni za jazdę pod wpływem alkoholu odpowie przed sądem rodzinnym.

Ten to miał wyobraźnię!

Dwunastoletni chłopiec powiadomił policję o rozboju, którego miał paść ofiarą. Szczegółowo opisał przestępcę, który rzekomo ukradł mu rower. Całą historię wymyślił przestraszony konsekwencjami utraty jednośladu. A winna wszystkiemu okazała się sąsiadka, która pojazd schowała, o czym nastolatek nie wiedział. Policjanci pouczyli chłopaka o konsekwencjach zawiadomienia o przestępstwie nie popełnionym.

OPATRUNEK NA KRYZYS

Zakłady lniarskie w Mysłakowicach produkują plastry lniane, dzięki którym będą goić się nawet bardzo rozległe rany powstałe wskutek różnych schorzeń. To przedsięwzięcie ma pomóc fabryce przetrwać trudne czasy.

Fot. Anna Pisulska

Lniane plastry skutecznie leczą rany pochodzenia dermatologicznego, nowotworowego i hematologicznego. Badania nad nimi są bardzo kosztowne. UW kosztowały już 2 mln złotych. Aby móc je kontynuować, naukowiec założył fundację. Cel z punktu wiedzenia medycznego jest istotny nie tylko w Polsce, ale i na całym świecie. Na badania 6 mln złotych przeznaczyło również Ministerstwo Nauki.

– Obecnie trwa certyfikacja produkcji opatrunków lnianych na potrzeby badań klinicznych prowadzonych przez profesora Jana Szopę-Skórowskiego z Instytutu Biochemii i Biologii Molekularnej Uniwersytetu Wrocławskiego. Wyprodukowano tysiąc sztuk, stanowiących partię testową. Aktualnie powstaje kolejne pięć tysięcy. Chcielibyśmy, żeby plastry stały się jednym z naszych podstawowych produktów – tłumaczy Marcin Szawłowski, zastępca prezesa Zakładów Lniarskich „Orzeł" S. A. w Mysłakowicach.

BADANIA KOSZTOWAŁY JUŻ 2 MLN ZŁOTYCH. KOLEJNE 6 MLN ZŁOTYCH PRZEZNACZYŁO RÓWNIEŻ MINISTERSTWO NAUKI.

Dla mysłakowickiego „Orła" produkcja plastrów oznacza przede wszystkim wejście na nowy rynek. Jak tłumaczy Jerzy Papros, główny technolog w zakładach lniarskich, produkcja nie wymaga szczególnych zabiegów.

Pracownicy wytwarzają plastry, charakteryzujące się głównie naturalnością, czyli brakiem jakichkolwiek środków chemicznych. Na nie nakłada się ekstrakt „profesorski" . – Park maszynowy jest uniwersalny, dzięki czemu możemy produkować niemalże każdą tkaninę – mówi Jerzy Papros. W fabryce powstają więc m. in. materiały antybrudowe, antypilingowe i wiele innych. Niektóre są szczególnie atrakcyjne dla hotelarzy i restauratorów, zwłaszcza te które wchłaniają wylane wino czy piwo, a przy tym nie sprawiają problemów podczas prania.

Anna Pisulska

Wiele możliwości

Zakłady Lniarskie „Orzeł" S. A. przechodzą obecnie ciężkie chwile, czego nikt nie ukrywa. Dlatego też potrzebne są rozwiązania, pozwalające przetrwać kryzys i dające szansę na rozwój w przyszłości. Stąd pomysły na produkcję plastrów i innych, atrakcyjnych dla potencjalnych kontrahentów tkanin. Ostatnio w orłowskie produkty zaopatruje się znana sieć sklepów IKEA. Rozwiązaniem, mającym wpłynąć korzystnie na funkcjonowanie fabryki jest także likwidacja z dniem 30 czerwca Zbiorowego Układu Pracy. W zakładzie odbyło się referendum, w którym wzięło udział 81% pracowników, 71% z nich zgodziło się zrezygnować z takich przywilejów, jak np. nagrody jubileuszowe. Obecnie będą oni wynagradzani głównie za wkład pracy, jaki włożyli w powstanie produktów.

Królewski powrót

Mysłakowicki „Orzeł" powróci do swojej starej nazwy – Królewska Manufaktura Lniarska. Ma ona przypominać o tradycjach i historii związanej z fabryką. Należy jednak wiedzieć, że obecnie w zakładzie nie produkuje się tylko lnu, ale i wszystkie inne tkaniny, takie jak np. bawełnę, wiskozę, czy materiały mieszane np. bawełna z lnem.

KRÓTKO Z REGIONU

Udrożnić kurort

Samorządowcy w Karpaczu przymierzają się do budowy deptaka. Ma on ciągnąć się od „Bachusa" do ulicy Piastowskiej. Co związane jest z budową małej obwodnicy Karpacza i drogi tzw. trzech żywiołów, pozwalającej ominąć centrum i dojechać z dworca kolejowego do ulicy Kamiennej i Zamkowej w Górnym Karpaczu. – Karpacz nie jest miastem tranzytowym, ale docelowym, dlatego też istnieje konieczność takiego udrożnienia miasta, który pozwoli dostać się turystom w każde miejsce, omijając centrum. Natomiast budowa ogólnej obwodnicy nie miałaby sensu – mówi Ryszard Rzepczyński, zastępca burmistrza.

(Ania)

Utonięcie nie zabójstwo?

Przeprowadzona w miniony wtorek sekcja zwłok wyłowionego 21 czerwca 27 – latka w Bobrze we Wleniu wykluczyła udział osób trzecich w zgonie ofiary. Piotr S. poszedł więc najprawdopodobniej popływać i nieszczęśliwie utonął. Ciało zauważył jeden z przechodniów, na rzece Bóbr przy wałach we Wleniu. Na miejsce wezwano ochotniczą straż pożarną z Wlenia, policję i prokuraturę. Wielu znajomych podejrzewało, że mogło dojść do zabójstwa, bowiem pogoda nie sprzyjała kąpielom w płytkiej rzece, skąd wyłowiono zwłoki mężczyzny. Dochodzenie w tej sprawie prowadzi policja.

(Angela)

Lato w mieście nieprzechlapane

Fot. Konrad Przezdziek

Lato z lalkami w JCK

Muzeum Karkonoskie zaprasza najmłodszych

W pracowni komputerowej MDK

Mimo fatalnej pogody uczestnicy letnisk zorganizowanych przez miejskie placówki kultury nie narzekali na nudę. Najmłodszych zaprosiło także Muzeum Karkonoskie.

Półkolonie trwają w Młodzieżowym Domu Kultury „Jelonek" oraz w Jeleniogórskim Centrum Kultury. W MDK – tradycyjnie: dzieci rysują, bawią się w różnych konkursach i zgadywankach. Chodzą też na wycieczki. Nie plenerowe, bo uniemożliwia to mokra aura, ale po mieście. W miniony czwartek młodzi letnicy odwiedzili Muzeum Karkonoskie, gdzie oswajali się z pięknym malarstwem Wojciecha Weissa i jego żony Ireny.

W JCK – też jak zwykle – nieco ambitniej. Artystyczne półkolonie zaczęła Koryna Opala-Wnuk zajęciami z lalką teatralną. Dzieci wykonały swoje lalki i uczyły się ich animowania, aby w ten sposób wyrazić własne emocje. Na najmłodszych czekają jeszcze zajęcia z ekologii i malarstwa, których tematem będą... owoce.

Wielkie rysowanie w Muzeum Karkonoskim

Dziś (poniedziałek) zaczynają się półkolonie w Osiedlowym Domu Kultury oraz w MDK „Muflon".

(tejo)

Tadeusz Wnuk – Radost

WASZE FOTKI NASZE POCIECHY

Chcesz zobaczyć swoją pociechę w gazecie? Teraz masz okazję. Przyślij zdjęcie do naszej redakcji na adres:
ul. Curie-Skłodowskiej 13/2, 58-500 Jelenia Góra lub
e-mailem: angelikakonik@wp.pl

MIŁOŚĆ I ZAZDROŚĆ

Tu nie ma rzygowin, bęknięć, a pierdnięcia – jeśli są – to perfumowane, jak to w barokowych czasach bywało. Jeleniogórska premiera „Listu" Aleksandra hrabiego Fredry w reżyserii Krzysztofa Pulkowskiego na Dworze Czarne pokazuje, że misją teatru nie jest jedynie walka ideologiczna lewicowego frustrata z pomocą pióra dramaturga skrobiącego w kawiarni, ale po prostu – rozrywka.

Sztuka nie jest wysokich lotów, ale śmieszna. Fredro pisywał lepsze. „List" to zabawna historia o chorobliwie zazdrosnym mężu, który na biurku urodziwej żony Celiny (Elwira Hamerska-Kijańska) znajduje list pełen egzaltowanych wyznań miłości do nieznanego przyjaciela. Ów zazdrośnik złośnik Orgon (Jacek Grondowy) szuka więc swojego konkurenta wśród panów, którzy akurat przebywają w jego wiejskiej posiadłości.

Czy będzie do Radost (Tadeusz Wnuk), który właśnie przyjechał w gościnę? A może Zdzisław (Igor Kowalik)? Bawidamek i fircyk zakochany na zabój w siostrzenicy Orgona pięknej Zofii? Orgon miota się, złości, szaleje po dziedzińcu. Podczas premiery, wściekły, tak walnął dworskim oknem, że poleciała szyba na bruk. A na nim później nagimi kolanami przebierała sama Zofija, piękność w postaci Agaty Moczulskiej. Rozwiązanie intrygi jest proste i zaskakujące zarazem.

Celina, kobieta ambitna, rzec można barokowa emancypantka, zamierza sprawdzić się jako autorka romansów i pisze list do wyimaginowanego pana serca. Szczęśliwy finał: Zdzisław poślubia Zosię, Orgon godzi się z Celiną, a Radost ubija z panem domu interes. Wszyscy w przepięknych kostiumach zaprojektowanych przez Elżbietę Terlikowską i ruszający się z gracją dzięki Julianowi Hasiejowi.

Jeleniogórski „List", mimo fredrowskiego schematyzmu i pewnej – jak to określają teatralne środowiska – ramoty, jest sztuką niezwykłą. Z kilku powodów. Pierwszy to miejsce wystawienia: dziedziniec renesansowego dworu Czarne. – Dwory i pałace Kotliny Jeleniogórskiej to trzecia scena Teatru Norwida – zapowiedział dyrektor Bogdan Koca już kilka dni po przejęciu rządów nad placówką. Nie trzeba było długo czekać na efekty tej zapowiedzi. Niegdysiejsza ruina podnoszona z perzyny przez kustosza Jacka Jakubca przeżyła swoiste deja vu, bo przecież z całą pewności podobnie ubrani jak aktorzy ludzie przebywali tu przed wiekami w całkiem realnych okolicznościach.

TU NIE MA RZYGOWIN, BĘKNIĘĆ, A PIERDNIĘCIA – JEŚLI SĄ – TO PERFUMOWANE, JAK TO W BAROKOWYCH CZASACH BYWAŁO.

Po drugie „List" – po dwóch latach repertuaru na jedno polityczno, egzystencjalno-nudne-lewicowe kopyto, po grafomańskiej „Sztuce dla dziecka" pisanej na kolanie w teatralnym pubie piórem namaszczonego przez „spółdzielnię" dramaturga – pokazuje, że misją teatru nie jest tylko natrętna ideologia, ale także rozrywka. Nawet ta nie najwyższych lotów, bo przecież Fredro rubasznie pisywał dla poczciwej gawiedzi, którą można porównać do dzisiejszego grona miłośników serialu „M jak Miłość".

Premiera „Listu" dała szansę na powrót na scenę (a raczej dworski dziedziniec) aktorom wyklętym, którzy przez ostatnie dwa lata w Teatrze Norwida byli bezczynni: Elwirze Hamerskiej-Kijańskiej, Jackowi Grondowemu i Tadeuszowi Wnukowi. Ten trójkąt spisał się znakomicie. Celina – choć nie gra głównej roli, jest mistrzynią oświetlonego okna i drugiego planu. Duet Grondowy Wnuk powinien rozśmieszyć tych, którzy bawią się na filmach z Louisem de Funesem lub Bourvilem. Sporo w ich grze zapożyczeń ze Skąpca, Gamonia, komisarza Paula Juve'a i innych kreacji, których korzenie tkwią w commedia dell'arte.

Warto też wyróżnić „List" za skromność budżetu. Bez inwestycji w kosztowne dekoracje, Bóg wie ile kosztujące deus ex machina i inne fanaberie w postaci wentylatorów, monitorów i innego technicznego badziewia, bez którego Michał Zadara nie zrobiłby swojej „Ifigenii" . To jest prosty teatr uświadamiający paradoks odkryty już przez Grotowskiego: do zaistnienia tego gatunku potrzebny jest przede wszystkim aktor i widz. Reszta jest zbędna. No, może za wyjątkiem ulewnego deszczu, który podczas premiery zapewnił naturalne efekty specjalne.

Konrad Przezdziek

Agata Moczulska (Zofija), Igor Kowalik (Zdzisław), Jacek Grondowy (Orgon), Elwira Hamerska-Kijańska (Celina).

Gorące klimaty w Cieplicach

Nie lada gratka czeka na miłośników kubańskiej muzyki i tańca. 4 lipca o godzinie 17.00 w Parku Zdrojowym rozpocznie się Cieplicki Festiwal Tańca.

Kubański perkusista

Gwiazdą wieczoru będzie Jose Torres, muzyk, pochodzący z Kuby. Na scenie występuje od ponad 25 lat, często pojawia się na niej z innymi artystami. Tworzył wspólnie z polskimi wykonawcami. Z jego udziałem powstało ponad pięćdziesiąt płyt i muzyka do filmów, takich jak „Krew i wino", „Bandyta", czy „Prawo ojca".

Niezwykle utalentowany muzyk, zakochany w instrumentach perkusyjnych, od lat zajmuje pierwsze miejsce w ankiecie na najpopularniejszego muzyka roku w kategorii „instrumenty perkusyjne", którą corocznie organizuje najstarsze i najbardziej renomowane czasopismo muzyczne „Jazz Forum". Gwiazdor znany jest także z programów telewizyjnych, takich jak „Egzotyczne lato z Tercetem" i „Wieczór z Jagielskim", w których był kierownikiem muzycznym. Gościł wielokrotnie w talk show „Wieczór z Alicją", „Wieczór z Wampirem", „Podróże z Żartem", „Mój Pierwszy Raz", „Rozmowy w Toku", „Bezludna Wyspa", „Ring", Europa da się lubić" oraz „Kuba Wojewódzki". Wydarzeniem była wydana w grudniu 2007 jego autobiografia zatytułowana „Salsa na wolności". Natomiast w 2008 roku dokumentalistka Maria Zmarz – Koczanowicz na zlecenie Telewizji Polskiej wyreżyserowała film o Jose Torresie pod tytułem „Moja Kuba, moja Polska". Od stycznia tego roku Jose prowadzi dwugodzinną audycję w Radiu Ram. Jest to program o muzyce kubańskiej. Artysta pełni także funkcję prezesa Fundacji „Sztuka Zdrowie Tolerancja".

Magnetyzujący taniec brzucha

Prócz Jose Torresa i ConSONantes w Parku Zdrojowym wystąpi grupa Los Bomberos. Zespół istniejący od 2000 roku słynie z wykonywania latynoskich przebojów, którymi zjednał sobie polską publiczność. W ramach festiwalu zobaczymy także profesjonalny taniec brzucha, który dla jeleniogórzan wykona tancerka Samira. Występuje ona z wieloma muzykami, a obecnie związana jest z zespołami Danza del Fuego i Rumbero Flamenco. 4 lipca zobaczymy również egipskiego tancerza Kimo, młodych artystów z Białorusi znanych jako „Białe Skrzydła" oraz przedstawicieli Szkoły Tańca Kurzak–Zamorski.

Kino Marysieńka zaprasza na seanse filmowe:

„Obcy we mnie" w reżyserii Emily Atef. Dramat niemieckiej produkcji o młodym małżeństwie oczekującym narodzin dziecka. Są to dla nich bardzo szczęśliwe chwile. Wszystko zmienia się w momencie, gdy pociecha pojawia się na świecie. Matka, z niewyjaśnionych przyczyn, nie potrafi zająć się maleństwem. Odczuwa strach i w pewnym momencie czuje, że stanowi zagrożenie dla niemowlęcia. Film wyświetlany będzie do czwartku o godzinie 16.00.

„Ja Cię kocham, a ty z nim" w reżyserii Petra Hedgesa. Zabawna historia o miłości. Główny bohater poznaje piękną kobitę, w której się zakochuje. Z czasem okazuje się, że wybranka to jednocześnie dziewczyna jego brata. Film wyświetlany będzie do najbliższego czwartku o godzinie 18.00

„Antychryst" - film wyreżyserowany przez Larsa von Triera. Sławny psychiatra i jego młoda żona postanawiają zamieszkać w miejscu, gdzie nie ma innych ludzi. Chcą w ten sposób zmierzyć się ze swymi lękami i zgłębić tajniki związane z historią czarownic w średniowieczu, która ich fascynuje. Z czasem okaże się, że nie był to dobry pomysł, bo właśnie na odludziu będą musieli zmierzyć się ze złem, którego istnienia w ogóle nie podejrzewali. Tą fascynującą historię poznamy jeżeli przyjdziemy do kina do czwartku o godzinie 20.00.

W kinie Grand obejrzymy:

„Transformers: Zemsta upadłych", film wyreżyserowany przez Michaela Baya. Ciąg dalszy historii o robotach, przed którymi świat uratował Sam Witwicky, czyli zwykły nastolatek. Zapobiegł starciu dwóch przeciwnych grup maszyn. Seanse do czwartku o godzinie 15.30 18.00 20.30.

Kino „Lot"

będzie przez najbliższy miesiąc, do 23 lipca nieczynne z powodu przerwy urlopowej.

Piknik Harley Davidson w Karpaczu

Impreza rozpocznie się w piątek, 3 lipca, kiedy to ulica Obrońców Pokoju zamieni się w Harley Street.

Turyści i mieszkańcy będą mogli wówczas uczestniczyć w koncertach, pokazach, prezentacjach i konkursach. Główną nagrodą będzie Harley Davidson wypożyczony aż na tydzień. Na scenie wystąpią zaś Belushi Blus Band, Wild Thing, Rabastabarbar, Sugar Free, Led Zeppelin Revival oraz Deep Purple Revival. Koniec imprezy zaplanowano na niedzielę, 5 lipca.

„Co na scenie piszczy"

Zdrojowy Teatr Animacji zaprasza na sztukę „Ach ta Mysia" w reżyserii i choreografii Czesława Sieńko. Spektakl wystawiany będzie 1 lipca o godzinie 11.00.

To fantastyczna opowieść o przyjaźni, która uczy najmłodszych jeleniogórzan, że dzięki niej nawet we wrogich środowiskach może dojść do porozumienia. Podczas spektaklu dzieci poznają gospodynię domową, Marynę, gburowatego i leniwego kota Kiciusia oraz myszkę Mysię, którzy mieszkają w jednym domu. Początkowo w ich mieszkaniu panuje wroga i niemiła atmosfera, bo zarówno kot jak i pani domu starają się dopaść mysz, ale ta okazuje się sprytniejsza i inteligentniejsza, a jej szczere uczucia doprowadzają do zaprzyjaźnienia się wszystkich lokatorów.

Teatr im. Kamila Cypriana Norwida proponuje sztukę „List" Aleksandra Fredy, która zostanie wystawiona w najbliższy wtorek o godzinie 20.00 w Dworze Czarnym przy ulicy Strumykowej w Jeleniej Górze. Spektakl wyreżyserował Krzysztof Pulkowski.

Jelenia Góra w lato

W najbliższą sobotę, 4 lipca, MDK Muflon zaprasza na plenerowe warsztaty fotograficzne „Szlakiem grodów, zamków i twierdz". Początek godzina 10.00 plener potrwa do 15.00.

Plenerowe warsztaty fotograficzne odbędą się pod okiem instruktora fotografii MDK „Muflon" Krzysztofa Zwolińskiego. Uczestnicy spotykają się o godzinie 10.00 na przystanku przy ulicy Bankowej w Jeleniej Górze, skąd udadzą się autobusem linii nr 1 na Dwór Czarne. W przedsięwzięciu mogą wziąć udział wszyscy fotografujący po wcześniejszym poinformowaniu organizatorów pod nr tel. (075) 75 537 70. Cykl spotkań zakończy wystawa zorganizowana we wrześniu 2009 roku w Galerii „Muflon"

Natomiast o godzinie 18 na placu Ratuszowym koncert w wykonaniu Levandek Young Blood Blues Band, czyli bluesowe lata 60-te. Zespół zagra piosenki własne oraz standardy, słuchaczy uraczy wyjątkowy głos wokalistki oraz energetyczne i bezpretensjonalne granie. W razie złej aury koncert zostanie przeniesiony do sali widowiskowej przy ul. Bankowej 28/30.

„Biografia chrześcijanina"

Osiedlowy Dom Kultury zaprasza na spotkanie z Bartłomiejem Tomczyńskim, pastorem Zboru Zielonoświątkowego z Janowic Wielkich. Odbędzie się ono 8 lipca o godzinie 17.00. Organizatorem spotkania jest Klub Religioznawczy „Kastalia"

XXXIX Rajd Na Raty

Tym razem przewodnik PTTK Sudety Zachodnie zabierze miłośników wędrówek i poznawania naszego regionu do Trutnova. Chętni powinni się stawić w niedzielę, 5 lipca o godzinie 7.36 przy Dworcu PKP w Jeleniej Górze, skąd ponownie uruchomionym szynobusem udadzą się do Czech.

„Nietrwałe jak liście"

Czyli kolejne spotkanie z cyklu „ars poetica". Tym razem głównym gościem będzie laureatka wielu nagród w konkursach literackich, Sławomira Korona Szadkowska. Będzie można z nią porozmawiać w poniedziałek, 29 czerwca o godzinie 17.00 w Kawiarni Muza Osiedlowego Domu Kultury.

Nowości ze świata muzyki

Andrzej Patlewicz

JOHN COLTRANE – "Blue Train"

wydawnictwo: : Blue Note/ EMI Music/Polityka

To był prawdziwy wulkan jazzu, tyle, że eksplodujący do wewnątrz. Zmieniał się kiedy grał. Tworzył muzykę bardzo uduchowioną, pełną dobroci stojącą momentami na krawędzi obsesji. Swoje muzyczne życie zaczął w 1945 roku, ale tak naprawdę jego znakomita kariera zaczęła się od 1957 roku, kiedy nagrał „Blue Train". Uważany jest za jeden z najważniejszych albumów w całej historii jazzu. Doczekał się wznowienia w ramach serii The Best of Blue Note Records, którą zainicjował opiniotwórczy magazyn Polityka. Była to pierwsza płyta, jaką John Coltrane nagrał na nowojorskiej wytwórni Blue Note w roli pełnoprawnego lidera sygnując ją własnym nazwiskiem. Historyczna sesja nagraniowa miała miejsce 15 września 1957 roku w słynnym studiu Rudy'ego Van Geldera w hackensack, w stanie New Jersey. John Coltrane miał wtedy 31 lat, za sobą 10-cio letni staż. Imponujaca była obsada zespołu: przy fortepianie zasiadł dwa lata od niego młodszy, Kenny Drew, na kontrabasie Paul Chambers, na perkusji Philly Joe Jones (to znakomici muzycy z kwintetu Milesa Davisa) na trąbce grał 19 – letni Lee Morgan, który dopiero wychodził z cienia Clifforda Browna (wkrótce dołączył do Jazz Messengers). Zaskoczeniem była obecność puzonisty Curtisa Fullera, który wyrastał na rywala J.J. Johnsona. „Blue Train" to jedyne nagranie Coltrane'a z puzonem. Trójgłos saksofonu, trąbki i puzonu otwiera tytułowy temat. Już pierwsza fraza porywa słuchacza swym pięknem i niezwykłą siłą wyrazu. „Blue Train" to w czystej postaci hard bop, dominujący w tamtym okresie, mimo iż Coltrane poszedł na tej płycie znacznie dalej. W szybkim tempie utrzymany jest bluesowy „Locomotion", ciekawą sekwencję akordów demonstrują dwie inne kompozycje „Moment's Notice" i „Lazy Bird". Jedyny standard na płycie autorstwa Jerome Kerna i Johnny'ego Mercera – to przepiękna ballada „I'm Old Fashioned" (Jestem staromodny) urzekająca swym lirycznym pięknem. Nagrywając ten album John Coltrane był w znakomitej formie. Zerwał z piciem i nałogiem narkotykowym. Zgłębiał religię Wschodu. Zaczął trafiać do młodszej publiczności. Dla Blue Note, która obchodzi w tym roku 70 – lecie swego istnienia nagrał 4 płyty jako muzyk (sideman) wśród nich ten najbardziej rewolucyjny podpisujący się własnym nazwiskiem „Blue Train" w którym przełamał wszelkie muzyczne ograniczenia.

MILES DAVIS – „The Complete Bitrh Of The Cool"

wydawnictwo: : Blue Note/ EMI Music/Polityka

Wielki mag trąbki jak go nazywano należy obok Armstronga, Ellingtona, Parkera i Coltrane'a do Wielkiej Piątki, którzy zdefiniowali amerykański jazz. Najlepszym dowodem na to jest album „The Complete Birth Of The Cool" zawierający nagrania z trzech sesji ze stycznia i kwietnia 1949 roku, z marca 1950 roku oraz nagrania pochodzące z transmisji radiowej z koncertu, jaki się odbył w nowojorskim klubie The Royal Roost we wrześniu 1948 roku. Miles Davis stworzył na tę okoliczność Nonet, chcąc dorównać brzmieniem wielkim mistrzom bebopu, Parkerowi i Gillespie'emu. Jednak bliższe naturze Milesa były spokojne, nastrojowe kompozycje. W ten sposób miękkie brzmienie orkiestry Claude'a Thornhilla, dla której aranżował Gil Evans, Davis przełożył na zespół kameralny. Powierzono aranżacje utworów Bill'owi Evans'owi, Gerry'emu Mulligan'owi, John'owi Lewis'owi. oraz w jednym wypadku Johnowi Carisiemu. W rezultacie powstało 12 tematów, które znamy z wersji studyjnej. Dodatkowym smaczkiem na płycie jest umieszczenie standardu George'a Gershwin'a – „Wy Do I Love You", pochodzącego z koncertu w Royal Roost. Od pierwszego momentu ta muzyka wyróżnia się niezwykłą subtelnością i wrafinowaniem. Jest swego rodzaju połączeniem stylistyki swingowej z wyraźnym modernizmem europejskim. Kapitalnym walorem tej płyty są znakomite improwizacje dwóch saksofonistów: Gerry'ego Mulligana („Budo", „Godchild") i Lee Konitza („Move", „S'I Vous Plait") oraz grającego na trąbce Milesa Davisa („Move", „Budo", „Godchild"). Całość utrzymuje fantastyczna sekcja składająca się z takich muzyków jak: Kenny Clark, Max Roach, Joe Shulman czy Nelson Boyd. Swingowy puls jaki daje się słyszeć w tych radiowych nagraniach jest najwyższej próby. Ten album wpłynął na rozwój nurtu West Coast a potem cool jazzu i jest bez wątpienia żelazną pozycją w dyskografii wielkiego Milesa.

Imprezy w Empiku odwołane

Zapowiadane przez Empik spotkania z Andrzejem Marchowskim i Ewą Paprotną nie odbędą się. Powód? Nieobecność Marcina Nowakowskiego, organizatora spotkań, spowodowana chorobą. Spotkanie z Andrzejem Marchowskim, aktorem i satyrykiem znanym z kabaretu PAKA, lecz także urzędnikiem, miało się odbyć jutro, w poniedziałek 29 czerwca. Piosenkarka Ewa Paprotna miała być gościem Empiku w czwartek, 2 lipca. Przypomnijmy, że jeleniogórski Empik kończy działalność polegającą na organizacji spotkań dyskusyjnych i zaprasza ich miłośników na podobne organizowane we Wrocławiu.

Recykling Sztuki

Cykliczne spotkanie dotyczące sztuki współczesnej. Odbędzie się ono we wtorek, 30 czerwca o godzinie 18.00 w BWA w Jeleniej Górze. O cytatach, zapożyczeniach i mitach opowie Zbigniew Libera, a o twórczości artysty mówić będzie, jak zwykle zajmująco, Andrzej Więckowski.

„Muzyka jest podróżą za darmo...”

Czwarty z kolei, a pierwszy w pełni autorski album Marii Sadowskiej, zatytułowany „Spis treści”, to mała rewolucja artystki, jak sama mówi. Wokalistka, kompozytor, autor tekstów, aranżer, producent, reżyser. Sama ze sobą czuje się dobrze, może dlatego, że jest świadomą siebie i bardzo samodzielną artystką.

Czy różni się Twoja nowa płyta od poprzednich?

Maria Sadowska: Wszystkie moje dotychczasowe płyty były tematyczne. Pierwsza to wiersze Pawlikowskiej-Jasnorzewskiej, druga to świat Krzysztofa Komedy, „Pastorałki” też miały wspólny, świąteczny mianownik. Długo zabierałam się za płytę w pełni autorską. Uzbierałam całe mnóstwo piosenek, z różnych okresów mojej działalności, które zalegały gdzieś po szufladach, czekając na odpowiedni moment – tak jakby dojrzewały wraz ze mną. Płyta ma więc poniekąd rys biograficzny, bo wróciłam do tych utworów po latach. Przesłuchałam stare kasety, wyciągnęłam nawet rzeczy, które robiłam ze swoim pierwszym, rockowym zespołem, gdy miałam 18 lat. W gorączce twórczej zrobiłam więcej, niż potrzebowałam. Powstało 20 numerów. Bardzo różnorodnych, bo strasznie nie lubię się zamykać. Muzyka jest tak niesamowita, tyle się w niej dzieje, że szkoda mi grać tylko jazz czy tylko pop. Oczywiście musiałam dokonać wyboru – odpadły piosenki anglojęzyczne i rzeczy bardziej jazzowe. To, co zostało, jest już bardzo spójne muzycznie i choć mieszam funky, reggae, jazz i ballady, wszystko ma nieco alternatywny sznyt. To też zasługa mojego producenta Bartka Kuźniaka ze studia „333”.

Dla kogo przeznaczona jest ta płyta? Komu się spodoba?

Maria Sadowska: Myślę, że to najbardziej przystępny album ze wszystkich moich dotychczasowych. Nie wymagam od słuchacza znajomości jazzu, ale szanuję go i nie traktuję jak ignoranta, któremu można wcisnąć byle kit. Uważam, że należą mu się mądre teksty i ciekawie zrealizowana muzyka. Na tej płycie są po prostu zaśpiewane po polsku piosenki, które każdy może sobie zanucić i uznać za swoje. Z całą pewnością jest to też płyta dla tych, którzy lubią delektować się wysokiej jakości dźwiękiem i za każdym przesłuchaniem odkrywać jakieś nowe szczegóły.

To Twoja autorska płyta, ale zarazem materiał pełen gości. Kto Ci pomagał?

Maria Sadowska: Różne osoby pojawiały się na różnych etapach. Przede wszystkim Dominik Trębski, twórca Muzykoterapii, niezwykle ciekawy muzyk, który jest autorem dwóch aranżacji. Pojawił się Adam Baron, fantastyczny trębacz i nagrał większość instrumentów dętych. Skomponował również tytułowy utwór „Spis treści”. Arek Nawrocki, pianista, z którym współpracuję od lat zajął się wszystkimi trudniejszymi partiami fortepianu, tymi bardziej jazzowymi. Marcin Gańko, świetny saksofonista i flecista. Gitary nagrał Tomek Łabanowski, 17-latek, bardzo młody, ale bardzo zdolny muzyk.

Jak to jest z tą Twoją rewolucją? Trudno ją robić, siedząc w piękny letni dzień nad jeziorem...

Maria Sadowska: Moi starsi znajomi załapali się jeszcze na latanie z butelkami na zomowców, a ja... Nie mogę jednak powiedzieć, że żałuję, że tego nie przeżyłam. To byłoby głupie. Podobnie jak głupio byłoby mówić, że wolałabym żyć w czasach Powstania Warszawskiego. Bardzo się cieszę z czasów, w których żyję. Są naprawdę ciekawe. Mamy swoją walkę, na innym froncie. Przez ten totalny konsumpcjonizm żyjemy w ciągłym stresie. Pracujemy za dużo, walczymy o pieniądze, o status, musimy zawsze dobrze wyglądać, mieć dobry samochód, dobre mieszkanie... Na szczęście wychowałam się jeszcze na czytaniu książek, nie oglądałam telewizji. I choć lubię nowe media, gram w gry komputerowe, to ten intelektualny i duchowy fundament mam inny niż pokolenie młodsze o na przykład 10 lat. Teraz liczy się czysty hedonizm, życie od imprezy do imprezy. Zabawa i konsumpcja, to jedyne obowiązujące wartości. Marzymi się rewolucja kulturalna, taka która zakaże np. puszczania i słuchania złej tandetnej muzyki.

„Jest dobrze, bo umiemy żyć / A mogliśmy nie umieć nic” – to fragment Twojego tekstu. Czy to nie pochwała hedonizmu?

Maria Sadowska: Jestem hedonistką, jak najbardziej. Potrafię żyć i potrafię cieszyć się z małych rzeczy. Jestem bardzo pozytywnie nastawiona do rzeczywistości. Owszem, mam swoje problemy i dramaty, ale szklanka jest dla mnie zawsze do połowy pełna. O to chodzi w tym tekście.

REKLAMA

Restauracja Pizzeria Da Cordo

Zaprasza na smaczne dania !

ul. Moniuszki 5a
(na tyłach Kauflandu)

Zapraszamy codziennie od 12.00 do 22.00

075 644 5 333

Organizujemy: chrzty, komunie, przyjęcia okolicznościowe, stypy.

www.dacordo.pl

SUDOKU

Gra w sudoku jest banalnie prosta. A raczej zasady gry w sudoku są banalnie proste, gdyż sama gra już może taka nie być. Szczególnie jeśli spróbuje się szczęścia na trudniejszych planszach.

Gra polega na wypełnieniu planszy cyframi od 1 do 9 w ten sposób, aby w tym samym wierszu, w tej samej kolumnie, oraz w każdym sektorze 3x3 ozanczonym pogrubiona linią, znajdowała się tylko jedna taka sama cyfra. Innymi słowy w żadnej kolumnie, wierszu, lub oznaczonym sektorze nie moża powtórzyć się dwa razy ta sama cyfra.

7		5	6	9	3			
	1					9		
				7				8
	6				8		9	5
		1						4
	4		7		2	3	8	
				4	9			
		8						
9			8	5			3	7

Rozwiązanie krzyżówki _____

Imię _____

Nazwisko _____

Kontakt _____

Rozwiązanie krzyżówki prosimy dostarczyć do redakcji dnia 03.07.2009.
Kupon można wysłać lub dostarczyć osobiście pod adres:
Tygodnik Jelonka ul. Skłodowskiej Curie 13/2; 58-500 Jelenia Góra.
Do wygrania zaproszenia o wartości 50 zł na obiad lub kolację w restauracji – pizzerii Da Cordo mieszczącą się przy ulicy Moniuszki 5a w Jeleniej Górze.”

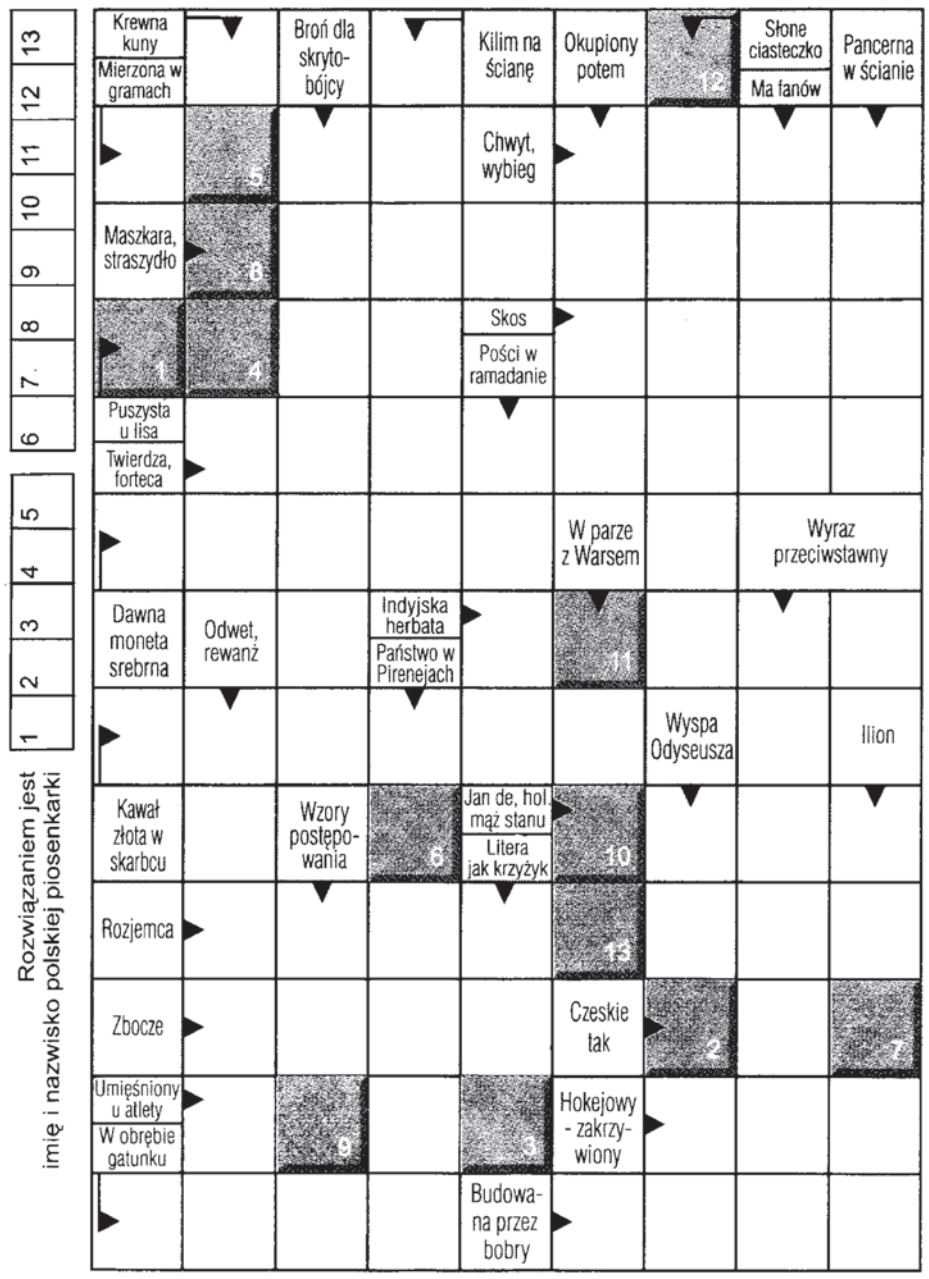

A jednak tej prawdziwej rewolucji, tego zastrzyku adrenaliny chyba trochę Ci brakuje?

Maria Sadowska: Niestety, rewolucja dawno już została sprzedana. Bunt się zdewaluował, skandal też. Zawsze bardzo lubiłam punka, szczególnie jego przekaz, ale punk został sprzedany, w dodatku nastolatkom... Brakuje mi jednak tego, że w momentach krytycznych ludzie się do siebie zbliżają, a muzyka – i sztuka w ogóle – ma zupełnie inne znaczenie. Niestety, teraz nie ma etosu muzyki.

Może po prostu ludzie nie chcą słuchać ambitnej muzyki, bo nie chcą się męczyć.

Maria Sadowska: To przykre, ale chyba tak jest. Kontakt z muzyką jest bardzo powierzchowny również przez to, że otacza nas wszędzie. Siedzimy w kawiarni i słyszymy muzykę. Idziesz do toalety – gra muzyka. W windzie, samochodzie – to samo. Muzyka stała się tapetą. Nie ma tego rytuału, że kupujesz płytę winylową, idziesz z nią do domu, nastawiasz gramofon, nakładasz słuchawki i słuchasz uważnie od A do Z. A przecież nie zapominajmy, że muzyka daje nam szanse przeżyć coś pięknego i wyjątkowego. Jest podróżą za darmo bez ruszania się z miejsca. Wystarczy tylko poświęcić jej odrobinę czasu i szacunku, a ona odwdzięczy się nam tysiąckrotnie.

Dziękuję za rozmowę.

Podchodzi wariat do automatu z colą, wrzuca monetę, otwiera puszkę, wypija i tak przez kwadrans. Stojący za nim w kolejce klient mówi:
- Panie, ja też chcę się napić!
- Nie ma głupich, ja wciąż wygrywam!

***

Umęczony pacjent żali się psychologowi:
- Od miesięcy prześladuje mnie koszmar. Śni mi się, że ktoś ciągle za mną chodzi.
- Kim pan jest z zawodu?
- Przewodnikiem.

***

W zimowy wieczór gajowy złapał w lesie złodzieja, który kradł ścięte drzewo.
- Co, kradniemy drzewo?
- Panie gajowy, ja tylko zbieram paszę dla królików!
- Chcesz mi wmówić, draniu, że króliki jedzą drewno?
- Jeśli nie będą chciały jeść, to napalę nim w piecu...

***

Wyłowił wędkarz starą butelkę. Patrzy, a w środku siedzi Dżinn. Zaczyna więc pocierać szkło. Trze, trze i nic. Nagle słyszy przytłumiony głos:
- Korek wyciągnij, debilu!

***

Rozmawia dwóch pijaków:
- Gdy wracam późno do domu, żona ze złością patrzy na zegar.
- To jeszcze nic... Moja patrzy na kalendarz!

***

Żona wróciła od fryzjera, ubrała się w najlepszą sukienkę i staje przed mężem:
- I co o mnie sądzisz?
- Szczerze?
- Szczerze.
- Jesteś plotkara i źle gotujesz.

***

Psycholog spotyka na klatce schodowej sąsiada. Ten mówi:
- Dzień dobry.
Psycholog myśli: co on chciał przez to powiedzieć?

***

Idzie sobie żołw, spotyka drugiego bez pancerza.
- Co ci się stało? - pyta.
- Aaa... uciekłem z domu.

***

- Tato, mój nauczyciel polskiego pochwalił mnie dzisiaj.
- Naprawdę? Co powiedział?
- Powiedział, że piszę jak lekarz z 30-letnią praktyką.

***

Żona pyta męża:
- Kochanie, jakie kobiety podobają ci się najbardziej: piękne czy mądre?
Mąż na to:
- Ani takie, ani takie, ty mi się najbardziej podobasz.

***

- Tatusiu, jak byłeś mały, to też dostawałeś od swojego taty lanie? - pyta synek.
- No pewnie!
- A dziadek od swojego taty?
- Oczywiście!
- A pradziadek?
- Też! Ale dlaczego pytasz?
- Bo chciałbym się w końcu dowiedzieć, kto zaczął...

***

Sędzia do oskarżonego:
- Czy przyznaje się pan do winy?
- Nie, wysoki sądzie. Mowa mego obrońcy i zeznania świadków przekonały mnie, że jestem niewinny.

***

Rozmowa dwóch kumpli:
- Dlaczego się smucisz?
- Bo będę ojcem...
- Ale to jest powód do radości!
- Niby tak, ale nie wiem, jak powiedzieć o tym żonie.

***

Mąż wchodzi na wagę łazienkową i z całej siły wciąga brzuch. Żona patrzy na to z politowaniem i pyta:
- Myślisz, że ci to pomoże?
- Oczywiście, że pomoże. Tylko w ten sposób mogę zobaczyć, ile ważę.

***

Szczęśliwa żona do męża:
- Kochanie, nasz synek już chodzi!
- Tak? To niech wyniesie śmieci.

***

Profesor podczas wykładu wścieka się na spóźnialskich:
- To nie są wykłady, to jest Wędrówka Ludów!
W tym momencie, mocno spóźniony wpada na salę czarnoskóry student. Prof. wydaje się, że wybuchnie, ale w końcu uspakaja się ze słowami:
- Panu wybaczam, pan z daleka...

HOROSKOP

BARAN
Na horyzoncie nowe znajomości. Zdaj się na własną intuicję i nie daj się kupić tanimi sztuczkami. Nie zawsze to, co się świeci, jest złotem. Czasem pierwsze wrażenie co do obcej osoby jest mylące, więc zachowaj ostrożność.

BYK
Pamiętaj o swoich obowiązkach. To nie czas na leniuchowanie. Nie pozwól, aby twoje zaniedbania odbiły się na innych osobach. Uwierz we własne siły – na pewno rozwiążesz swoje problemy, jeśli bardziej się postarasz.

BLIŹNIĘTA
Nie odkładaj na jutro tego, co możesz zrobić dzisiaj. Choć nie tryskasz energią, weź się w garść. Lenistwo może okazać się zgubne. Nadchodzące wyzwania będą wymagać od ciebie poświęcenia dużej ilości czasu i energii.

RAK
Ktoś zaniedba swoje obowiązki, a Ty będziesz zmuszony to naprawić. Przyłóż się do tego, a twoje starania zostaną zauważone i docenione. Nie działaj pochopnie i strzeż się fałszywych przyjaciół. Nie daj się ponieść emocjom, zwłaszcza tym negatywnym.

LEW
W tym tygodniu nie przesadzaj z używkami. Troska o zdrowie przyda się szczególnie pod koniec tygodnia. Jedz dużo warzyw i zażywaj świeżego powietrza przy każdej okazji. Twoje starania będą procentować już wkrótce.

PANNA
Nie daj się zwieść pozorom. Pochopne decyzje nie zawsze są właściwe. Ludzi oceniaj po czynach i słowach, a nie po wyglądzie i pierwszym wrażeniu. Fałszywy przyjaciel może ściągnąć na ciebie kłopoty finansowe, więc bądź ostrożny.

WAGA
Nie daj się sprowokować! Zachowaj zimną krew nawet w najbardziej stresującej sytuacji. W dłuższym okresie będzie to miało lepszy skutek niż przesadne okazywanie negatywnych emocji. Szczególnie jeśli dotyczy to osób, które mogą mieć duży wpływ na twoje życie.

SKORPION
Nie zrażaj się niepowodzeniami. Po nich przyjdą sukcesy i to szybciej, niż ci się wydaje. Wreszcie ktoś doceni twoje starania i spotka cię zasłużona nagroda. Twoja cierpliwość i staranność zaprocentuje, więc nie rezygnuj z dążenia do celu.

STRZELEC
To dobry okres dla twojego życia uczuciowego. Nie hamuj zbytnio swoich emocji, szczególnie tych pozytywnych. Pozwól, aby twoje uczucia do osoby, którą kochasz, odżyły ze zdwojoną siłą. Może to mieć zbawienne skutki dla ciebie.

KOZIOROŻEC
Zapomnij o ostatnich niepowodzeniach. Lepiej skup się na tym, co było pozytywne w ostatnich dniach. W tym tygodniu przyda ci się optymistyczne nastawienie do świata. Możliwe sukcesy zawodowe – być może twoje starania zostaną wreszcie zauważone.

WODNIK
Każdy jest kowalem własnego losu. Każda nasza decyzja ma wpływ na naszą przyszłość. Zachowaj rozwagę i trzymaj się z daleka od fałszywych przyjaciół. Nie słuchaj bezkrytycznie wszystkiego, co mówią inni. Dobrze przemyśl każdą decyzję.

RYBY
Nie odkładaj na później spraw szczególnie ważnych dla twoich najbliższych. Nie narażaj ich na konsekwencje swojego zaniedbania albo lenistwa. Dołóż wszelkich starań, aby byli zadowoleni. Ten czas należy do nich, a ich potrzeby niech będą teraz dla ciebie priorytetem.

REKLAMA

Świadczenia w ramach oraz pełnopłatnie NFZ

Kompleksowa opieka nad pacjentem
Nowoczesna aparatura medyczna
Szybka profesjonalna diagnostyka

Poradnie Specjalistyczne

Badania USG Doppler
pełny zakres badań
badania płodu 3D/ 4D

Diagnostyka kardiologiczna
echokardiografia serca
próby wysiłkowe na bieżni
Holter-EKG, Holter ciśnieniowy
kontrola rozruszników serca
EKG, spirometria

Diagnostyka neurologiczna
badania EMG, badania EEG
Doppler tetnic

Video- gastroskopia

KCM Karkonoskie Centrum Medyczne

Czynne pon. - pt. 8 - 20, sob 9 - 18
Rejestracja telefoniczna:
Tel. 075 64 52 003,
www.kcmed.pl email: kcm@kcmed.pl

PORADNIK PACJENTA KCM

EMG – ELEKTROMIOGRAFIA

Badanie elektromiograficzne opiera się na rejestracji czynności elektrycznej mięśni, która związana jest ze zdolnością przenikania jonów sodu i potasu przez błonę komórki. Wskutek nierównomiernego rozmieszczenia tych jonów w obrębie komórki mięśniowej dochodzi do polaryzacji ładunku elektrycznego wnętrza komórki w stosunku do błony komórkowej.

Czemu służy badanie?

Elektromiografia jest jednym z podstawowych badań w rozpoznawaniu chorób mięśni i nerwów obwodowych. Badanie to pozwala ustalić lokalizację i charakter zmian patologicznych w mięśniach, oraz ocenić dynamikę procesu chorobowego. Potencjał polaryzacji, wynoszący w spoczynku około 80 mV, ulega zmianom w zależności od stanu czynnościowego mięśnia. Przy pomocy elektromiografów z użyciem elektrod igłowych rejestrowane są zmienne bioprądy z mięśni w spoczynku i podczas wysiłku.

Jakie są wskazania do badania?

Różnicowanie niedowładów pochodzenia mięśniowego, wykrywanie i różnicowanie niedowładów wywołanych uszkodzeniem nerwu obwodowego, ocena funkcji mięśni po urazach, zanik mięśni o nieznanej etiologii (przyczynie).

Jak przebiega badanie?

Przed badaniem, lekarz przeprowadza krótkie badanie neurologiczne sprawdzające układ nerwowy oraz mięśnie. Pacjent leży na łóżku przeznaczonym do badań, lekarz wkłuwa elektrodę w mięsień. Najpierw ocenia się mięsień w spoczynku. Podczas tej części badania, elektroda jest przemieszczana kilkakrotnie, tak aby różne odcinki mięśnia były zbadane. Następnie pacjent jest proszony o niewielkie napięcie mięśnia, a później napięcie z całej siły, podczas których prowadzi się kolejne badanie. Liczba mięśni, która będzie przebadana zależy od rodzaju dolegliwości z którymi pacjent się zgłosił oraz od wyników badań podczas przeprowadzania testu.

Czy badanie boli?

Pacjent może odczuwać ból podczas wkłuwania elektrody w mięsień. Podczas przeprowadzania testu może być też odczuwany dyskomfort. Badanie EMG nie jest akupunkturą lub metodą leczenia skóry. W jego trakcie nie są wstrzykiwane żadne substancje domięśniowo lub podskórnie.

Jakie jest zastosowanie elektromiografii?

Badania z wykorzystaniem elektromiografii powierzchniowej umożliwiają między innymi przeprowadzenie analizy zmęczenia mięśniowego na stanowisku pracy, na którym przez długi czas utrzymywana jest statyczna pozycja siedząca (np. stanowisko komputerowe) oraz ocenę obciążenia układu mięśniowo-szkieletowego w warunkach dynamicznych. Elektromiografia znajduje także zastosowanie w sporcie, pozwalając na uzyskanie parametrów potrzebnych np. do oceny techniki ruchu sportowca.

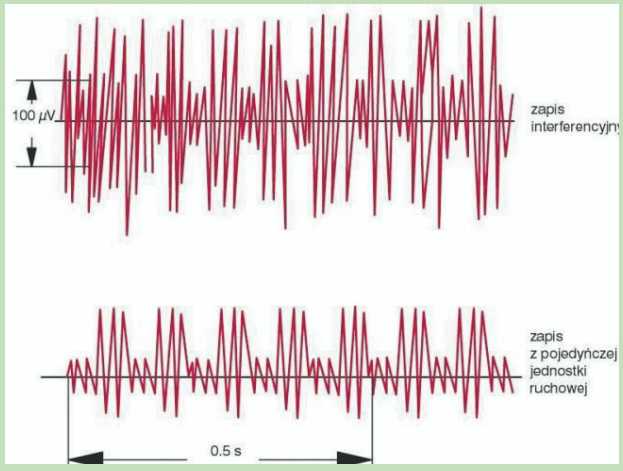

W Karkonoskim Centrum Medycznym kierownikiem pracowni EMG jest lek. med. K. Kobak.

Szczepionka przeciwko pneumokokom

tylko dla najuboższych

W minionym tygodniu pani Alicja, mama niemowlaka z Jeleniej Góry zgodnie z ogłoszeniami urzędu miasta przekazanymi również w mediach, chciała skorzystać z bezpłatnej możliwości zaszczepienia dziecka przeciw pneumokokom. Radość z informacji, że za szczepionkę nie musi płacić szybko jednak minęła, bo okazało się, że bezpłatne szczepionki są tylko dla najuboższych dzieci.

– Jestem mamą niemowlaka który właśnie skończył 6 tygodni – napisała nam pani Alicja. Chciałam zaszczepić go przeciwko pneumokokom. Byłam zadowolona, że nie muszę płacić za szczepienie zgodnie z uchwała Rady Miasta, a tu w przychodni spotkała mnie niemiła niespodzianka. Usłyszałam, że nie płacą tylko najubożsi, którzy przyniosą i pokażą zaświadczenie z Miejskiego Ośrodka Pomocy Społecznej. Zaczęłam szukać w internecie informacji na ten temat i nigdzie nie mogłam znaleźć zapisu, kto w rzeczywistości może z tych bezpłatnych szczepień skorzystać. Wszędzie było napisane, że Jelenia Góra finansuje tego typu szczepienia oraz, że wszystkie noworodki są nim objęte.

Pani Alicji udało się dotrzeć do szczegółowych informacji dopiero na stronie internetowej www.jeleniagora.pl, gdzie zamieszczono dokładny opis komu należy się bezpłatne szczepienie przeciwko pneumokokom.

- Nie chciałabym by inni rodzice byli tak niemiło rozczarowani jak ja – mówi pani Alicja. Nie spełniłam kryteriów i musiałam zapłacić 1200 zł za 4 dawki. Przemilczanie takich informacji jak, fakt, że nie wszystkim te bezpłatne szkolenia się należą, uważam za próbę zrobienia super reklamy urzędowi miasta i radzie.

Soczewki, nieszkodliwe ale wygodne i skuteczne

Osoby, które mają problem ze wzrokiem i nie widzą siebie w okularach bez problemu mogą nosić soczewki kontaktowe. Choć powstało na ich temat wiele mitów, które odstraszają od ich kupna, lekarze przekonują, że są one nieszkodliwe, a do tego wygodne i bardzo skuteczne. Ważne jest jednak by umiejętnie się z nimi obchodzić.

Na korzyść soczewek przemawia wiele zalet - są bezpieczne i nie przeszkadzają podczas uprawiania sportów, nie parują, w odróżnieniu od okularów nie ograniczają pola widzenia, umożliwiają noszenie okularów przeciwsłonecznych, zmieniają kolor oczu, nie ześlizgują się podczas gwałtownych ruchów, nie zmieniają wyglądu twarzy, nie odbijają światła, chronią przed kurzem i wiatrem i wiele innych...

Soczewki kontaktowe to dobry sposób korekcji różnych wad wzroku. Szczególnie poleca się je osobom zmuszonym do noszenia silnych szkieł: od +/- 6 dioptrii. Soczewki nadają się też dla osób (nawet małych dzieci), u których wada wzroku w obu oczach różni się o więcej niż 3 dioptrie. Nowoczesne soczewki pozwalają także korygować astygmatyzm. Dla osób, które innych szkieł używają do patrzenia w dal, a innych do czytania, są soczewki progresywne.

Soczewka to warstwa miękkiego hydrożelu, który, nakładany na rogówkę, „przykleja się" do oka. Dzielą się one na miękkie, twarde i twarde gazoprzepuszczalne oraz soczewki kolorowe, kosmetyczne. Najważniejsze parametry soczewek to średnica, promień krzywizny, moc. Pozostałe cechy to np: kolor soczewki, przepuszczalność tlenu, zawartość wody.

Wygoda pod okiem

Soczewki trudno jest zgubić. A jedynymi sytuacjami, kiedy mogą one spaść to pływanie pod wodą z otwartymi oczami (do pływania należy nosić okulary), zatarcie oka, przesunięcie soczewki na powiekę lub strącenie jej podczas nieuważnego zakładania. Dobrze dobrane soczewki noszone zgodnie z zaleceniami okulisty nie powinny powodować chorób oczu i pogorszenia wzroku, a dodatkowo mogą chronić przed szkodliwymi promieniami UV. Nawet osoby, które źle tolerują soczewki do tzw. planowej wymiany (dwutygodniowe, miesięczne, kwartalne), mogą znaleźć wyjście dla siebie - soczewki jednodniowe, jednorazowe - delikatne i higieniczne. Najbardziej zaawansowane technicznie soczewki o wysokiej przepuszczalności tlenu nadają się do ciągłego noszenia przez miesiąc. Osoby noszące soczewki kontaktowe koniecznie powinny zgłaszać się na wizyty kontrolne. Przeciwwskazaniem do noszenia soczewek są m.in. alergie, podrażnienia oraz infekcje oczu, niektóre choroby, stosowanie pewnych leków, zespół suchego oka.

O czym trzeba pamiętać decydując się na soczewki kontaktowe?

1. Przed założeniem soczewek należy koniecznie umyć ręce i sprawdzić, czy soczewka nie ma na sobie zanieczyszczeń oraz czy nie wywróciła się na lewą stronę .
2. Porcji płynu dezynfekującego i konserwującego soczewki należy używać tylko raz.
3. Nigdy nie należy przemywać soczewek płynami, które nie są do tego przeznaczone.
4. Nie wolno stosować kropli do oczu bez konsultacji.
5. Osoby noszące soczewki powinny unikać zadymionych pomieszczeń, chemicznych oparów, pylących ubrań (np. z moheru).
6. Nosząc soczewki, trzeba co jakiś czas zakraplać oczy preparatami nawilżającymi (sztuczne łzy) lub roztworem soli fizjologicznej. To ważne, zwłaszcza wtedy, gdy osoba nosząca soczewki pracuje w pomieszczeniu z klimatyzacją lub nawiewem.
7. Kobiety powinny malować oczy po nałożeniu soczewek i zrezygnować z sypkich cieni i tuszu wydłużającego.

Prawnik radzi

1.Odwołanie od decyzji ubezpieczyciela
2.Podatek VAT od bezumownego korzystania z lokalu
3.Reklamacja rachunku telefonicznego

1. Odwołanie od decyzji ubezpieczyciela

Czy to prawda, że jak odbiorę od zakładu ubezpieczeń odszkodowanie, to już nie mogę się od tej decyzji odwołać i walczyć o większą kwotę? – Jacek W.

Może Pan, pod warunkiem, że wypłata odszkodowania nie była poprzedzona zawarciem z ubezpieczycielem ugody, czy też porozumienia w zakresie wysokości odszkodowania, na mocy których zrzekł się Pan dalszych roszczeń ponad te, które zostały zaspokojone dokonaną wypłatą.

2. Podatek VAT od bezumownego korzystania z lokalu

W 2001 r. rozwiodłam się ze swoim mężem, a w 2007 r. przeprowadziliśmy podział majątku, gdzie w drodze ugody sądowej były mąż zrzekł się mieszkania spółdzielczo-lokatorskiego, w zamian za jego spłatę. Byłego męża spłaciłam w terminie, a mimo to nie dotrzymał on określonego w wyroku terminu opuszczenia, wydania i opróżnienia mieszkania. Do dnia dzisiejszego bezprawnie zajmuje moje mieszkanie i wygląda na to, że w najbliższej przyszłości nawet nie planuje dobrowolnie jego opuścić. Dlatego też wyznaczyłam byłemu mężowi czynsz za bezumowne korzystanie z mieszkania i wysyłam co miesiąc wezwania do zapłaty wraz z rachunkami za media. Jednocześnie planuję wystąpić o jego eksmisje, ale jako wierzyciel muszę wskazać pomieszczenie tymczasowe, co nie jest łatwe. W związku z tym mam pytanie, czy muszę płacić podatek od towarów i usług w związku z wystawianymi dla byłego męża wezwaniami do zapłaty czynszu za bezumowne korzystanie przez niego z mojego mieszkania i opłat za media? – Alicja

W opisanej przez Panią sytuacji trudno jednoznacznie stwierdzić, czy bezumowne korzystanie z Pani własności faktycznie nie jest objęte podatkiem od towarów i usług (VAT). Każdą tego typu sprawę oraz jej okoliczności należy bowiem traktować indywidualnie. Tym bardziej, że to, czy Pani były mąż nie chce opuścić nieruchomości oraz to, na ile czyni Pani starania, aby go do tego zmusić z jednej strony wymaga potwierdzenia stosownymi dokumentami urzędowymi, m.in. takimi jak sądowy nakaz wydania i opróżnienia mieszkania, czy też nakaz eksmisji, a z drugiej strony ocena tychże starań ostatecznie należy do urzędu skarbowego i ma charakter decyzyjny. Fiskus bowiem w swoich działaniach dąży do przekonania, że pomiędzy Panią, a byłym mężem, korzystającym bezumownie z nieruchomości faktycznie nie istnieje w tym zakresie żadna jawna, czy też dorozumiana umowa. Stąd też, chcąc mieć pewność co do zobowiązań podatkowych z tytułu bezumownego korzystania przez Pani byłego męża z Pani mieszkania, winna Pani w moim przekonaniu zwrócić się z wnioskiem do Dyrektora Izby Skarbowej, właściwej ze względu na miejsce Pani zamieszkania o wydanie indywidualnej interpretacji podatkowej w Pani sprawie. Organ ten jest bowiem upoważniony do wydawania w imieniu Ministerstwa Finansów wiążących dla wnioskodawcy indywidualnych interpretacji przepisów prawa podatkowego. Dopiero z taką interpretacją, jako wnioskodawca będzie Pani mogła mieć pewność co do obowiązku podatkowego w tej konkretnej sprawie. Warto przy tym pamiętać, że na złożenie wniosku o interpretację indywidualną będzie dla Pani za późno w sytuacji, gdy opisana przez Panią sprawa stanie się przedmiotem toczącego się postępowania podatkowego, kontroli podatkowej albo postępowania kontrolnego organu kontroli skarbowej.

3. Reklamacja rachunku telefonicznego

Chciałabym złożyć reklamację na rachunek telefoniczny i nie wiem jak to zrobić. – Bożena

W pierwszej kolejności powinna Pani pamiętać, że termin na złożenie reklamacji rachunku telefonicznego wynosi 12 miesięcy od dnia doręczenia faktury zawierającej nieprawidłowe obliczenie należności z tytułu świadczenia usługi telekomunikacyjnej. Poza tym, szczegółowy tryb postępowania reklamacyjnego z pewnością wskazany jest w regulaminie stosowanym przez Pani operatora telekomunikacyjnego.

Niemniej, składając reklamację usług telekomunikacyjnych, jako abonent niewątpliwie powinna Pani zawrzeć w jej treści swoje imię i nazwisko, adres zamieszkania oraz numer telefonu, którego reklamacja dotyczy. Następnie, powołując się na kwestionowany rachunek powinna Pani wskazać to, czego reklamacja dotyczy, a także przedstawić okoliczności uzasadniające jej złożenie. Może Pani również określić formę oraz wysokość rekompensaty, wynikającej z uznania reklamacji. Reklamację można złożyć w każdej jednostce obsługującej użytkowników określonego dostawcy usług telekomunikacyjnych. Można to zrobić zarówno w formie pisemnej, telefonicznie lub ustnie do protokołu sporządzonego przez jednostkę, a także przy wykorzystaniu innych środków porozumiewania się na odległość, w tym drogą elektroniczną, jeżeli tylko pozwalają na to możliwości techniczne Pani oraz operatora telekomunikacyjnego. Następnie, operator ma 30 dni od złożenia reklamacji na jej rozpatrzenie. Warto pamiętać, że brak odpowiedzi w tym terminie ze strony operatora oznacza dla Pani uwzględnienie reklamacji.

Mariusz Gierus – prawnik

Pytania z dopiskiem „Prawnik radzi" prosimy wysyłać na adres redakcji lub elektronicznie, na adres prawnik@jelonka.com

Zostań Partnerem cyklu „Prawnik Radzi"
specjalna oferta dla kancelarii prawnych napisz maila: marketing@jelonka.com i zapytaj o szczegóły. Sprawy z zakresu prawa cywilnego,prawa gospodarczego, prawa pracy i ubezpieczeń.

WAŻNE TELEFONY

Pogotowie Ratunkowe: 999

POGOTOWIE RATUNKOWE I DYŻURY SZPITALI:

JELENIA GÓRA:

Pogotowie ratunkowe
ul. Wojska Polskiego 21,
tel. 075/752-36-36,

Szpital Wojewódzki, ul. Ogińskiego, izba przyjęć szpitala
tel. 075/753-71-18/19

KAMIENNA GÓRA:

Pogotowie ratunkowe
ul. Jana Pawła II 29a,

Szpital ul. Bohaterów Getta 10,
tel. 075/744-31-40
udziela pomocy doraźnej w godz. 15-7 rano, w niedzielę i święta całą dobę.

APTEKI

JELENIA GÓRA

Apteka „Bankowa"
całodobowa, ul. Solna 1,
tel. 075/76-47-801,

„Cieplicka"
ul. Sprzymierzonych,
tel. 075/75-58-975,

„Na Orlim"
ul. Wita Stwosza 17,
tel. 075/75-57-640
sob. 8-19, niedz. 9-16,

Apteka w Kauflandzie,
al. Jana Pawła II 24,
tel. 075/764-30-30
sob. 9-21, niedz. 9-19.

KAMIENNA GÓRA

„Miejska", ul. Wolności 5,
tel. 075/744-23-25.

KARPACZ

pl. Konstytucji 3 Maja 33,
pn.-pt. 9-22, sob. 9-20, niedz. 9-18.

SZKLARSKA PORĘBA

„Esculap" ul. 1 Maja 4,
tel. 075/717-31-46

Pogotowie gazowe 992

Dolnośląska Spółka Gazownictwa
Dział Obsługi Klienta -
tel. 075/755-10-50

Pogotowie energetyczne 991

Energia Pro
Obsługa Techniczna
tel. 075/64-57-601

Pogotowie wodnokanalizacyjne 994

Przedsiębiorstwo Wodno Kanalizacyjne Wodnik
tel. 075/755-20-91

Straż Miejska
JELENIA GÓRA
- tel. 075/75-251-62

SZKLARSKA PORĘBA
tel. 075/71-739-41

KARPACZ
tel. 075/761-96-29

GOPR
Grupa Karkonoska
Telefony alarmowe:
601 100 300

Jelenia Góra
tel. 075/752-47-34
Naczelnik grupy-
tel. 605- 672-583

TELEFONY ZAUFANIA

Policyjny
0800-120-226, 0800-166-011,

Klub Abstynenta Stowarzyszenie Abstynentów Centrum Pomocy uzależnionym od alkoholu „Boberek" Jelenia Góra ul. Okrzei 19 of,
tel. 075/75-237-25
czynne od 16.00-20.00'
Punkt informacyjno-konsultacyjny d/s przemocy w rodzinie czynny w środy w godz. 16.00-19.00.

Klub Abstynenta w Podgórzynie
ul. Żołnierska 13/14,
tel. 075/75-48-123,

Młodzieżowy Klub Uzależnień i AIDS
tel. 988,

MONAR
tel.075/64-733-90,

Punkt Konsultacyjny ds. Uzależnień w Karpaczu
tel. 075/76-19-470,

Przeciwprzemocowy telefon zaufania w Jeleniej Górze **tel. 075/64-22-017**,
Terenowy Komitet Ochrony Praw Dziecka, ul. Jasna 11, pon., śr., pt. (16.00-18.00)
Pomoc, poradnictwo
Poradnictwo rodzinne i zawodowe ul. Komedy Trzcińskiego 12 w ODK
tel. 090-333-255,
Poradnia Psychologiczno-Pedagogiczna w Jeleniej Górze
ul. Wolności 259,
tel. 075/64-73-001, 64-73-002,
Zarząd Miejski TPD w Szklarskiej Porębie
ul. Sikorskiego 8,
tel. 075/717-21-46.

Ośrodek Interwencji Kryzysowej w Jeleniej Górze oferuje nieodpłatną, profesjonalną pomoc psychologiczną dla mieszkańców Jeleniej Góry, znajdujących się w kryzysie emocjonalnym. Specjaliści interwencji dyżurują od [poniedziałku do piątku w godz. 8.00-20.00 w siedzibie ośrodka: Słowackiego 13, 58-500 Jelenia Góra.
Komórkowe telefony interwencyjne: (0607-550-469, 0-607-550-484, 0-607-550-453, 0-607-998-052) czynne są całodobowo, we wszystkie dni w roku.

POGOTOWIA

Pogotowie ratunkowe **999**,
Straż pożarna **998**,
Policja **997**,
drogowe **981**,
gazowe **992**,
energetyczne **991**,
wodnokanalizacyjne **994**.

INFORMACJE

PKP **9436,**
GOPR w Jeleniej Górze
ul. Sudecka 79,
tel. 075/75-247-34,
Straż Graniczna
tel. 075/722-22-57,
Pogoda Jelenia Góra
tel. 075/64-12-333,
Karpacz
tel. 075/76-16-533
Szklarska Poręba
tel. 075/717-33-93.

TURYSTYKA

Schr. „Na Śnieżce",
58-550 Karpacz,
tel. 501 476 713;
Schr. „Dom Śląski",
58-550 Karpacz,
tel. 075 753 52 90;
Schr. „Samotnia"
im. Waldemara Siemaszko,
58-550 Karpacz
tel. (75) 761 93 76;
Schr. „Strzecha Akademicka",
58-550 Karpacz
tel. (75) 753 52 75;
Schr. „Domek Myśliwski",
58-550 Karpacz
tel. (75) 753 52 78;
Schr. „Nad Łomniczką"
58-550 Karpacz,
(łączność radiowa GOPR)
Schr. „Na Przełęczy Okraj",
58-530 Kowary,
tel. (75) 761 51 10;
Schr. „Odrodzenie",
58-563 Przesieka,
tel. (75) 752 25 46;
Schr. Młodzieżowe „Liczyrzepa"
58-540 Karpacz,
ul. Gimnazjalna 9,
tel. (75) 761 92 90;
Bacówki „Wilcza Poręba", 58-540 Karpacz,
ul. Obrońców Pokoju 6,
tel. (75) 761 97 64;

Rejon - Szklarska Poręba

Schr. „Kochanówka",
58-580 Szkl. Poręba
Wodospad Szklarki,
tel. (75) 717-24-00
Schr. „Kamieńczyk",
58-580 Szkl. Poręba Wodospad Kamieńczyka,
tel. (75) 752-60-85
OW. „Kamieńczyk",
58-580 Szkl. Poręba - Hala Szrenicka,
tel. (75) 764-78-51 wew. 836
Schr. „Na Hali Szrenickiej",
58-580 Szkl. Poręba Hala Szrenicka,
tel. (75) 717-24-21
Schr. „Szrenica", 58-580 Szkl. Poręba Szrenica,
tel. (75) 752-60-11
Schr. „Pod Łabskim Szczytem", 58-580 Szkl. Poręba,
tel. (75) 752-60-88
Schr. Młodzieżowe „Wojtek",
58-580 Szklarska Poręba,
ul. Piastowska 1,
tel. (75) 717 21 41;

Inne w rejonie Karkonoszy

Schr. PTTK Na Przełęczy OKRAJ
58-530 Kowary,
tel. (75) 761 51 10
Schr. „Muflonik"
58-530 Kowary, Przełęcz Okraj,
tel. (75) 718 22 01
Schr. „Na Zamku Chojnik"
58-560 Jelenia Gora - Zamek Chojnik,
tel. (75) 755 25 35
Schr. „Nad Jedlicą" 58-530 Kowary, tel.**(75) 718 24 69**
Schr. „Czartak",
58-424 Leszczyniec, Czarnów 13,
tel. (75) 742 88 77
Schr. „Szwajcarka",
58-515 Karpniki 68,
tel. (75) 753 52 83
Schr. „Na Stogu Izerskim", skr. pocz.15,
59-850 Świeradów-Zdrój,
tel. (75) 752 21 10
Stacja Turystyczna „Orle"
58-580 Szklarska Poreba skr. poczt. 140,
tel. 607 920 541

Schroniska młodzieżowe

Oddział Polskiego Towarzystwa Schronisk Młodzieżowych
Schr. „Bartek" 58-500 Jelenia Góra ul. Bartka Zwycięzcy 10,
tel. (75) 752 57 46;
Schr. „Złoty Widok" 58-572 Michałowice ul. Kolonijna 14,
tel. (75) 755 33 44
Schr. „Skalnik" w Bukowcu, 58-530 Kowary,
tel. (75) 718 26 28
Schr. „Sokolik" 58-515 Karpniki, **tel. (75) 713 72 24**

Fot. Konrad Przeździek

Legniczanka Maria Nowakowska została Miss Polonia Dolnego Śląska zwyciężając 15 konkurentek do tronu najpiękniejszej mieszkanki naszego regionu.

Maria Nowakowska, miss Ziemi Legnickiej, została owacyjnie przyjęta przez licznych fanów sobotniej gali w Teatrze Norwida, a ogłoszenie jej nazwiska jako triumfatorki całego konkursu przyjęto z entuzjazmem. Sama królowa piękności nie kryła wzruszenia i radości. Wygrała 5000 złotych i wystartuje w finale wyborów Miss Polonia.

Pierwszą wicemiss została piękność z Wrocławia: Magdalena Bułat, a drugą wicemiss – Ilona Różniecka. Największą sympatię wśród publiczności wzbudziła Ewelina Kopczyńska. Niestety, przepadła piękność z Jeleniej Góry, Marietta Gutek, dla której cały konkurs był scenicznym debiutem. Może następnym razem? Jeleniogórzanka ma dopiero 19 lat.

Piękną szesnastkę pań, która kilka razy defilowała w różnych strojach przez scenę Teatru Norwida podziwiali i oklaskiwali widzowie, którzy prawie zapełnili widownię. Szczególne emocje, jak to przy takich okazjach bywa, wzbudziło wyjście w strojach kąpielowych oraz w szlafroczkach, spod których przedzierały się odpowiednio eksponowane damskie wdzięki.

Mocną i obfitą w decybele oprawę muzyczną zapewnił Jose Torres. Na widowni zasiedli zaproszeni goście, a wśród nich poseł Marcin Zawiła z małżonką, prezydent Marek Obrąbalski z połowicą. Z żonami przyszli także zastępca prezydenta Zbigniew Szereniuk oraz wiceprzewodniczący rady miasta Józef Sarzyński. Wszyscy, a zwłaszcza panowie, bawili się przednio. Gala zakończyła się bankietem dla zaproszonych gości. W roli gospodarza wystąpił dyrektor Teatru Norwida Bogdan Koca.

(tejo)

Przyjaźń podstawą każdego sportu

W dniach 19.06–21.06 br. odbyła się XIV Olimpiada Młodzieży Miast Partnerskich –Jablonec nad Nisou. W spartakiadzie uczestniczyły cztery miasta partnerskie: Jablonec nad Nisou, Jelenia Góra, Heidelberg i miasto partnerskie Bautzen.

Współzawodnictwo młodzieży w kategorii wiekowej rocznik 1995 i młodsi odbywało się w czterech dyscyplinach sportowych: piłce nożnej chłopców, piłce koszykowej dziewcząt, piłce ręcznej chłopców oraz piłce siatkowej dziewcząt.

Program imprezy przewidywał przyjazd uczestników reprezentacji każdego miasta w dniu 19.06.2010r., w godzinach popołudniowych, natomiast wieczorem wspólne spotkanie integracyjne z przedstawicielami miast partnerskich oraz oficjalnej delegacji. Drugi dzień imprezy rozpoczął się od uroczystego otwarcia zawodów sportowych, następnie młodzież uczestniczyła we współzawodnictwie w jednej z wybranych dyscyplin. Wieczorem po sportowych zmaganiach, odbyło się uroczyste zakończenie, połączone z ogłoszeniem wyników w klasyfikacji generalnej. Na zakończenie imprezy wszyscy uczestnicy otrzymali pamiątkowe medale, a trenerzy puchary.

Reprezentacja młodzieży Miasta Jeleniej Góry, w ogólnej klasyfikacji zajęła drugie miejsce, przegrywając jedynie z reprezentacją miasta Jablonec nad Nisou. Trzecie miejsce uzyskała ekipa sportowa z Bautzen, natomiast ostatnie miejsce zajęło Miasto Heidelberg.

Skład zwycięskich reprezentacji sportowych oraz szczegółowa klasyfikacja w poszczególnych dyscyplinach :

Piłka koszykowa dziewcząt – II miejsce

Trener: Jerzy Gadzimski, Marcin Markowicz.

Reprezentacja dziewcząt:

Olimpia Łuczak, Laura Prystrom, Daria Aleksandrowicz, Agata Łabuda, Natalia Wyszywacz, Daria Świstak, Agata Michałowska, Kaja Żmijewska, Angelika Skrzek, Karolina Kosiorowska.

Piłka siatkowa dziewcząt – II miejsce

Trener: Sylwia Sawicz, Katarzyna Jagiełło

Reprezentacja dziewcząt:

Patrycja Piekarska, Justyna Obajda, Małgorzata Płoszczyca, Maksymiliana Janik, Paulina Torończak, Anna Wierzbicka, Natalia Szwarabowicz, Weronika Kozłowska, Ewelina Rybak.

Piłka ręczna chłopców – III miejsce

Trener: Jakub Kisiel-Kiślański, Mirosław Dębski

Reprezentacja chłopców:

Maciej Harasimowicz, Jakub Sikorski, Szymon Okowiński, Łukasz Babul, Kamil Orzoł, Adrian Nowaczek, Krystian Ligiżyński, Przemysław Rzońca.

Piłka nożna chłopców – III miejsce

Trener: Leszek Harapin, Bartosz Królikowski

Reprezentacja chłopców:

Łukasz Chwistek, Kacper Dudek, Aleksandrowicz Gaborec, Bartosz Hartwing, Mateusz Kaczmarski, Kamil Masel, Adam Skowroński, Piotr Walaszek, Oskar Wieliczko, Łukasz Zając, Piotr Żuczkowski, Szymon Czechowski, Piotr Nowocień.

Udział w turnieju pozwolił na włączenie do zabawy sportowców, co było jednym z podstawowych celów imprezy integracyjnej Miast Partnerskich Turniej, zaktywizował młodzież, nauczył ich współzawodnictwa oraz pozwolił nawiązać koleżeńskie kontakty, co można było zaobserwować podczas pozowania do wspólnych zdjęć.

Wymiana wskazówek dotyczących zasad i reguł organizowania imprez integracyjno-sportowych, stały się cennym materiałem, ponieważ od właściwej organizacji zawodów i należytej oprawy, w dużej mierze zależy poziom uzyskanych wyników, poziom zaspokojenia wewnętrznej potrzeby ruchu i ogólnego zadowolenia uczestników.

Sportowa Olimpiada Miast Partnerskich, została zorganizowana już po raz XIV, w ramach wieloletniej współpracy między miastami partnerskimi -Jablonec nad Nisou, Bautzen, Heidelberg i Jelenia Góra. Obecna edycja jest kontynuacją nawiązanej wcześniej współpracy. W bieżącym roku w roli gospodarza wystąpiło miasto Jablonec nad Nisou, a w roku 2010 zorganizowanie Olimpiady, przypadnie naszemu miastu.

Aldona Hawer

REKLAMA

Aeroklub Jeleniogórski

zaprasza na Euroregionalne Szybowcowe Mistrzostwa Dolnego Śląska odbywające się w dniach od 25.06.2009 do 05.07.2009 na lotnisku w Jeleniej Górze

EUROREGION NYSA

UNIA EUROPEJSKA
EUROPEJSKI FUNDUSZ ROZWOJU REGIONALNEGO
PRZEKRACZAMY GRANICE

CZ PL Cíl 3 / Cel 3 2007_2013

Projekt jest współfinansowany ze środków EFRR za pośrednictwem Euroregionu Nysa „Przekraczamy Granice" - „Unia Europejska"

Niepokonany Janik

To już piętnasta wygrana walka Łukasza Janika na zawodowym ringu. Jeleniogórski bokser pozostaje niepokonany.

Tym razem Łukasz pokonał 46-letniego Silvio Meinela.

Niemiec poddał walkę po pierwszej rundzie, jednak w tym czasie zdołał wyprowadzić cios, który doprowadził do kontuzji prawego oka Polaka.

Bezpośrednią transmisję z bokserskiej gali „Wojak Boxing Night" można było obejrzeć na antenie Polsatu Sport.

Aldona Hawer

Transferowy ruch w jeleniogórskim szczypiorniaku

Transferowy ruch w polskiej lidze piłki ręcznej rozpoczął się na dobre. Jeleniogórski klub KPR. Ma już dwie nowe zawodniczki, kolejne dołączą do zespołu już niebawem.

Pierwszym wzmocnieniem naszego zespołu jest Anna Świdzińska. Występuje na lewym rozegraniu. Ma 19 lat i 179 cm wzrostu.

Drugą siłą jest bramkarka – Daria Krajewska. Ma także 19 lat i 179 cm wzrostu. Obie dziewczyny są z SMS Gliwice.

Pozostałe dwie zawodniczki, nie mają jeszcze z klubem podpisanych kontraktów, ale ma być to już tylko kwestią czasu. Są to Agnieszka Tarczyluk ze Startu Elbląg i Natalia Tórz z Astromalu Leszno. Agnieszka ma 19 lat, 180 cm wzrostu i występuje także w młodzieżowej reprezentacji Polski.

Z klubem pożegnała się Magdalena Tajerle, która zrezygnowała z gry z powodów osobistych. Jest to duża strata dla drużyny, ponieważ Magda była leworęczna.

Przez co najmniej pół roku nie zobaczymy Karoliny Konsur, która ma kontuzję łękotki.

Z zespołu KPR- odeszła Marzena Buchcic. Prawdopodobnie będzie ona grała w drugim jeleniogórskim zespole Szczypiorniaka, tyle, że w Finepharmie.

Aldona Hawer

Miasto pokryje licencje

Dziś w Urzędzie Miasta podjęto decyzję o pokryciu opłat licencyjnych jeleniogórskich klubów. Dzięki temu kluby będą miały pieniądze na opłaty związane z przystąpieniem do rozgrywek w sezonie 2009/10.

Pieniądze przyznano największym sportowym klubom w mieście.

MKS Sudety Jelenia Góra - 27 tyś.

Finepharm Karkonosze - 15 tyś.

KPR Jelenia Góra - 11,5 tyś.

KS Karkonosze JG - 7 tyś.

Wniosek AZS Kolegium Karkonoskiego, który nie wystąpi w Ekstraklasie, nie był rozpatrywany.

Gwiazdy grały w tenisa w Karpaczu

W miniony weekend na kortach Hotelu Orbis Skalny oraz FTC odbył się Deblowy Turniej Tenisowy „Karkonosze Skalny Cup" oraz X Mistrzostwa Karpacza w Tenisie Seniorów, w kategorii +40.

W zawodach udział wzięło wiele osób wraz ze znanymi artystami, aktorami i politykami. Pogoda sprzyjała imprezie, a uczestnicy i kibice świetnie się bawili.

W tym roku gośćmi turnieju byli m.in.: Urszula Dudziak, Stan Borys, Piotr Skarga, Dariusz Lewandowski, Tomasz Bednarek, Witold Żaboklicki, Piotr Cyrwus, Jerzy Fedorowicz, Jerzy Szmajdziński, Marek Pudełko.

W Turnieju Tenisowym Karkonosze – Skalny Cup zwyciężyli : Anna Andre (I miejsce - turniej kobiet) oraz Andrzej Kądziela (I miejsce - turniej mężczyzn).

Natomiast w Turnieju Deblowym o Puchar Liczyrzepy "Karkonosze-Skalny Cup" niepokonany był duet Zbigniew Górny i Zygmunt Dolatowski.

Aldona Hawer

Fot. R. Ignaciak

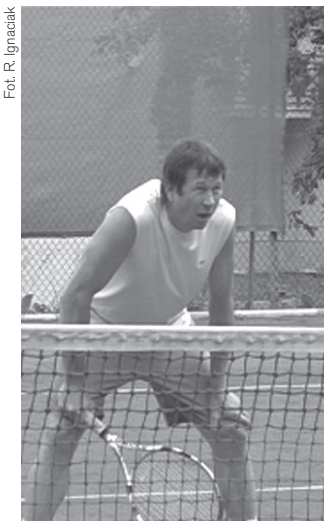

Pogoda popsuła siatkarskie plany

W związku z niesprzyjającymi warunkami atmosferycznymi i brakiem perspektyw poprawy pogody na najbliższy weekend, zostają odwołane turnieje w piłce siatkowej, które miały się odbyć w dniu 28 czerwca 2009 w Zajeździe "U Wojciecha" na Podzamczu (dotyczy to turnieju z cyklu "Karkonosze Cup" 2009 oraz Mistrzostwa Gminy Podgórzyn).

Nowy termin przeprowadzenie powyższych imprez zostanie podany w osobnym komunikacie.

Jednocześnie zapraszamy do II turnieju z cyklu "Karkonosze Cup" 2009, który planowany jest na dzień 11 lipca na basenie MOSIR przy ulicy Sudeckiej (rozpoczęcie zawodów- godz. 11.00).

Fot. R. Ignaciak

Ekstraklasa bez AZS KK

Niestety sprawdził się czarny scenariusz! Do rozgrywek Polskiej Ligi Koszykówki Kobiet w sezonie 2009/10 nie przystąpi zespół Finepharm AZS Kolegium Karkonoski Jelenia Góra.

Wiele osób przewidywało, że to koniec marzeń o występie w FGE, gdy upłynął termin wstępnych zgłoszeń drużyn do rozgrywek Polskiej Ligi Koszykówki Kobiet. Jedynym klubem, spośród czternastu uprawnionych do gry w najwyższej klasie rozgrywkowej, który nie dokonał tego zgłoszenia jest AZS Kolegium Karkonoskie.

Jeszcze w tym tygodniu trwała akcja ratowania klubu. Sponsor klubu dr Jan Czarnecki powiedział „Polsce The Times":

-Sprawa jest skomplikowana. W związku z problemami finansowymi, co zresztą odczuła moja firma, mnie jako osoby prywatnej nie stać na samodzielne finansowanie zespołu, jak to miało miejsce w poprzednim sezonie. Dlatego do klubu muszą trafić kolejni inwestorzy. Przeprowadzam wiele rozmów, ale póki co bez efektów. Przykładowo dwie znaczące firmy już zdążyły się wycofać, tłumacząc swoją decyzję bakiem odpowiedniej infrastruktury dysponowanej przez. Niestety bez nowoczesnego obiektu do Jeleniej Góry trudno będzie ściągnąć potencjalnych sponsorów.

Na chwilę obecną wiadomo, iż Joanna Górzyńska–Szymczak, zdecydowanie najlepsza w (drugiej części sezonu) koszykarka Finepharmu opuszcza Jelenią Górę.

Zawodniczka podpisała już kontrakt z beniaminkiem Polskiej Ligi Koszykówki Kobiet PTS Liderem Pruszków. Wcześniej z klubem pożegnała się także Joanna Kędzia, która przenosi się na dwa lata do Inei AZS Poznań.

Aldona Hawer

Fot. R. Ignaciak

Rajdowy Puchar Polski już w lipcu – video

24 Rajd Karkonoski zagościł ponownie w kalendarzu Rajdowych Samochodowych Mistrzostw Polski oraz dodatkowo Rajdowego Pucharu Polski i Lausitz Cup.

10-12 Lipca zapraszamy w okolice Jeleniej Góry. Atrakcją zawodów, będzie widowiskowy Odcinek Specjalny na osiedlu Zabobrze. Zawodnicy będą pokonywać dwukrotnie trasę o długości 2,5 km.

II edycja Pucharu Europy we Freestyle'u Kajakowym

W ubiegłym tygodniu kajakarze Karkonoskiego Klubu Kajakowego uczestniczyli w drugiej edycji Pucharu Europy. Tym razem zawody zostały rozegrane w Słowackim Cunovie na torze kajakowym na obrzeżach Bratysławy.

W finale walczył Tomasz Czaplicki zajmując ostatecznie 4 lokatę, Marcin Marchowski był 16 natomiast Marcin Matecki w kategorii juniorów był 6.

Już dzisiaj zawodnicy wyjeżdżają do Lienz'u w Austryjackim Tyrolu. Kolejne zawody z cyklu Pucharu Europy w najbliższy piątek.

Królewska gra w Lubawce

29 czerwca w Lubawce rozpocznie się IV Międzynarodowy Turniej Szachowy o Puchar „Bramy Lubawskiej".

Zawody rozegrane zostaną w dwóch grupach:

OPEN A- dla graczy zaawansowanych z rankingiem szachowym >1900 i

OPEN B- zawodnicy z rankingiem <1900 i amatorzy.

W poprzednich latach impreza gromadziła miłośników gry królewskiej z całej Polski oraz liczne grono zawodników zagranicznych (m.in. z Litwy, Ukrainy, Francji, Czech, Niemiec i Szwecji). W Lubawce występowało już kilku zawodników z

najwyższymi tytułami szachowymi (arcymistrzowie, mistrzowie międzynarodowi).

W roku ubiegłym zwyciężył arcymistrz międzynarodowy Paweł Jaracz z Jeleniej Góry.

Turniej potrwa do 5 lipca, szczegóły oraz zapisy na stronie internetowej www.brama.przedwojow.pl

Dobre występy naszych lekkoatletów

Kolejne dobre występy zanotowali lekkoatleci z MKL „12" Jelenia Góra.

Podczas startu na zawodach w Słubicach dobrze zaprezentowali się nasi zawodnicy.

Monika Imiołek w biegu na 100 m ppł uzyskała 14,93 s, Paweł Pis w biegu na 110 m ppł - 15,48 s oraz Damian Wojciechów startujący w trzech konkurencjach: 100 m - 11,18 s (rekord życiowy), 200 m - 23,51 s, skok w dal - 6,51 m, w zawodach startował ponadto Aleksander Borkowski (17:40,01 min) oraz Jacek Jolibski (18:11,73 min) w biegu na 5000 m.

Zawodnicy uczestniczący w zawodach z cyklu Grand Prix w Lesznie osiągnęli następujące rezultaty: Monika Imiołek - 100 m - 13,27 s, Kajetan Kąs - 1500 m - 4:12,53 min (rekord życiowy), Łukasz Kruczek - 400 m - 57,49 s.

Udane rowerowe spotkanie

Udane rodzinne spotkanie na rowerze po hasłem ,,Zaprzęgi w Starej Kamienicy,, - na zbiórce w Goduszynie zameldowało się ponad 30 rowerzystów.

Fot. R. Ignaciak

Pogoda cyklistom także dopisała , nie padało. Jak relacjonuje Zbigniew Leszek Prezes I-KTK-N:

- Z Goduszyna pojechaliśmy na Rybnicy, dalej wspomnianą drogą rowerową do Starej Kamienicy. Sam pokaz zaprzęgów, był interesujący. Po pokazie grupa się podzieliła, część osób pojechało dalej w stronę Świeradowa, a część przez Barcinek, Wrzeszczyn, Siedlecin do Jeleniej Góry.

Już teraz zapraszam na kolejny wyjazd do miejscowości Nove Mesto pod Smrkem, gdzie proboszczem w tamtejszym kościele jest ksiądz z Polski, który serdecznie nas zaprasza. Informacja o dacie wyjazdu będzie podana przynajmniej z tygodniowym wyprzedzeniem na stronie www.jelonka.com lub na naszej stronie www.jeleniogorski klub kolarski.

Fot. R. Ignaciak

Na skraju przepaści

W środę w sali konferencyjnej Międzyszkolnego Ośrodka Sportu w Jeleniej Górze odbyło się walne zgromadzenie członków MKS Karkonosze Jelenia Góra. Zebrało się czternaście osób, którym leży na sercu dobro klubu..

Dotychczas w skład zarządu klubu wchodziły tylko trzy osoby: prezes Tadeusz Duda, wiceprezes Bogusław Kempiński i Tomasz Kocioła. Wcześniej ze swoich obowiązków zrezygnowali: Piotr Kuban, Andrzej Niemiec, a wczoraj jeszcze Tomasz Kocioła. Bogusław Kempinski apelował wielokrotnie do władz miasta o wzmocnienie zarządu. Jednak bez odzewu... Klub powinno reprezentować od trzech do piętnastu osób, dlatego zarząd wymagał uzupełnienia. Tak też się stało. Paweł Walczak wszedł w skład w Komisji Rewizyjenej. Nowymi członkami zarządu klubu są zaś : Zygmunt Jankowski, Lech Walczak, Mariusz Szczygieł, Bartosz Wiatrzyk i Marek Siatrak. Trzej ostatni będą decydować głównie w sprawach młodzieży. Już wczoraj jednogłośnie zdecydowano, że pomimo kłopotów finansowych, z jakimi boryka się klub, zespół naszych juniorów przystąpi do Ligi Dolnośląskiej Juniorów.

Zebranie miało także charakter sprawozdania z minionego sezonu, który nie obfitował w wielkie piłkarskie sukcesy. Klub z trudem zamknął budżet. Mimo tego, seniorzy zdobyli Puchar Polski OZPN Jelenia Góra, weszli do półfinału Dolnośląskiego PP. Juniorzy starsi wywalczyli awans do najwyższej ligi juniorów, juniorzy młodsi zajęli czwarte miejsce, a żaki i orliki zaliczyły liczne sukcesy na turniejach halowych i trawiastych.

Radni miasta deklarowali także, że od 2009 roku piłkarze będą mogli liczyć na pewne pieniądze każdego miesiąca. Początkowo zakładano, że będzie to kwota 600 złotych, jednak prezydent Marek Obrębalski ustalił kwotę stypendium dla zawodników Karkonoszy na nieco ponad 300 złotych.

Najbardziej bulwersującą kwestią jest sprawa podziału pieniędzy na szkolenie i wypoczynek dla dzieci i młodzieży w celu przeciwdziałania patologiom społecznym. Klub KS Karkonosze nie został uwzględniony w tych dotacjach. Tym bardziej, że w tym roku klub powiększył grono trenujących w nim osób. W Karkonoszach na dzień dzisiejszy trenuje 120 chłopców. Klub poza IV – ligową drużyną prowadzi grupę: żaków, orlików, młodzików i dwa zespoły juniorskie. Na szkolenie dzieci i młodzieży miasto przyznało tylko 30 tysięcy. Obecnie pięćdziesięcioosobowa grupa dzieci przebywa na sportowym obozie w Pobierowie. To przykre, ale koszt tego przedsięwzięcia pokryli....sami rodzice trenujących w naszym klubie chłopców.

Prezes Duda i Kempiński cały czas szukają sponsorów dla najstarszego klubu w mieście. Wnioski przez nich złożone do m.in. Jelfy, Energi Pro, Focus Parku pozostają bez odpowiedzi. Włodarze Karkonoszy nie tracą jednak nadziei na poprawę sytuacji finansowej w klubie i liczą na pomoc miasta w znalezieniu wsparcia ze strony prywatnych przedsiębiorców.

Aldona Hawer

REKLAMA

Promocja tradycji turystycznych Karkonoszy i Gór Izerskich

Beneficjent:
Powiat Jeleniogórski

Realizator projektu:
Starostwo Powiatowe
ul. Kochanowskiego 10, 58-500 Jelenia Góra
tel. + 48 (0) 75 647 31 46 (47), pts@starostwo.jgora.pl

UNIA EUROPEJSKA
EUROPEJSKI FUNDUSZ ROZWOJU REGIONALNEGO
PRZEKRACZAMY GRANICE
EVROPSKÁ UNIE
EVROPSKÝ FOND PRO REGIONÁLNÍ ROZVOJ
PŘEKRAČUJEME HRANICE

CZ PL CEL 3/CEL 3 2007-2013

Projekt jest współfinansowany ze środków Unii Europejskiej w ramach Europejskiego Funduszu Rozowju Regionalnego Republika Czeska - Rzeczpospolita Polska. Przekraczamy granice.

REKLAMA

Czy jesteśmy zabezpieczeni przed powodzią?

W gościnnych progach pałacu Paulinum w Jeleniej Górze spotkali się: zastępca prezydenta Jeleniej Góry i szef zarządzania kryzysowego w mieście, Jerzy Łużniak, oficer prasowy policji, komisarz Edyta Bagrowska oraz komendant Państwowej Straży Pożarnej Jerzy Sładczyk. Rozmowę prowadził Wiktor Marconi.

Jelonka.com – Pada deszcz nieustannie lub z małymi przerwami. Było już pogotowie przeciwpowodziowe, chwilę obowiązywał alarm powodziowy. Co to znaczy i kiedy się ogłasza te stany?

Jerzy Łużniak – W tej chwili mamy pogotowie przeciwpowodziowy. Alarm powodziowy ogłaszamy kiedy na poszczególnych rzekach woda przekracza określony poziom. I tak na rzece Kamienna są to 2 metry, natomiast na rzece Bóbr przekroczenie poziomu 2,20 metra powoduje ogłoszenie alarmu powodziowego. W tej chwili nie ma takiej potrzeby, mamy pogotowie. W tej fazie wszystkie służby miejskie i nie tylko, bo również straż pożarna oraz policja przygotowują się do zapobiegania ewentualnym podtopieniom, jakie mogą nastąpić po ogłoszeniu alarmu powodziowego. Mamy jednostki w mieście które w tym czasie przygotowują zapory wodne i worki z piaskiem, które są dostarczane w miejsca gdzie już wiemy, że może nastąpić wylanie wody. W wyniku prac jakie przeprowadzono w ubiegłym roku przy regulacji rzek przez miasto i Regionalny Zarząd Gospodarki Wodnej rzeka Kamienna przestaje być dla nas problemem.

Jelonka.com – Po to były te potężne inwestycje, żeby zapobiec corocznym już powodziom i podtopieniom w mieście.

Jerzy Łużniak – Inwestycja była rzeczywiście duże, ale te kilka milionów złotych, jakie pochłonęła regulacja rzeki zwrócą się nam w kilka lat. Podtopienia które w latach ubiegłych były chociażby na ulicach Mieszka I, Francuskiej, Ludowej kosztowały nas coraz więcej. Przy takim poziomie wody i takich opadach jaki był kilka dni temu bez tej regulacji już byśmy musieli układać tamy i najprawdopodobniej ewakuować ludzi. Po tym gdy zlikwidowaliśmy progi, gdy wyczyszczono i poszerzono koryto rzeki, które wróciło do swojego dawnego stanu nie mamy już problemu z wylewaniem wody i mam nadzieję, że tak będzie przez wiele następnych lat.

Jelonka.com – Tak działają służby miejskie. A jak wygląda takie pogotowie w straży pożarnej. Co robicie gdy zostanie ogłoszone pogotowie?

Jerzy Sładczyk – My jesteśmy w pogotowiu nieustannie, siedem dni w tygodniu, przez 24 godziny na dobę. Oczywiście, gdy zostanie ogłoszony alarm przeciwpowodziowy czy pogotowie, większy nacisk kładziemy na gotowość i dyspozycyjność ludzi i sprzętu do usuwania skutków podtopień czy do ewakuacji, ale nie znaczy to, że po odwołaniu nie mamy wszystkiego przygotowanego do akcji.

Jelonka.com – Kiedy mamy wzywać straż, kiedy jest podtopiona piwnica, kiedy pada deszcz, kiedy rzeka występuje z koryta?

Jerzy Sładczyk – To jest bardzo złożone zagadnienie i zależne od bardzo wielu czynników. Na przykład nikt nie przystąpi do opróżniania piwnicy z wody, kiedy ona do niej nieustannie napływa bo to się mija z celem. To tak jakby napełniać dziurawy zbiornik. Po drugie to kwestia statyki budowlanej. Woda napływa pod budynkiem, pod izolacją, wypłukuje podbudowę i wtedy zagraża to stabilności budynku. Jej nieustanne usuwanie może spowodować więcej szkód niż woda stojąca w piwnicy. Nasze działania zawsze są skoordynowane z miejskim zespołem kryzysowym. Uczestniczymy w układaniu zapór, worków z piaskiem. W Jeleniej Górze są trzy jednostki Ochotniczej Straży Pożarnej w tym, jedna, przy ulicy Wiejskiej specjalizuje się w działaniach przeciwpowodziowych. Mają na wyposażeniu rękawy przeciwpowodziowe do podnoszenia umocnień i wałów i są przygotowani do tego. Wzdłuż ulicy Wiejskiej płynie rzeka Bóbr i dlatego są przygotowani szczególnie, ale działają na terenie całego miasta. W ostatnich latach było tak, że wylewał albo Bóbr, albo rzeka Kamienna. Na zmianę. Obydwie rzeki na raz mocno zaszalały jednocześnie podczas pamiętnej, dużej powodzi w roku 1997.

Edyta Bagrowska – Również policja, podobnie jak służby miejskie i policja, jesteśmy przygotowani do wystąpienia podtopień i powodzi. Monitorujemy stan wód i współpracujemy ze służbami miejskimi i powiatowymi. Jest też inne zagrożenie. Kiedy mocniej pada dochodzi u nas do większej liczby kolizji drogowych. Ich powodem jest nieostrożna jazda kierowców, dekoncentracja i nadmierna prędkość. Na szczęście kończą się niegroźnymi obrażeniami, ale mieliśmy w ostatnich dniach dwa poważne wypadki, gdzie poszkodowani zostali hospitalizowani na okres dłuższy niż siedem dni. Policji drogowych jest dużo, więc na pewno będą też dyscyplinować piratów drogowych.

Jerzy Łużniak – Według prognoz Instytutu Meteorologii i Gospodarki Wodnej w najbliższych dniach nie będzie u nas opadów tak intensywnych, żeby mogły zagrozić wystąpieniem rzek z brzegów. Padać będzie, ale nie na tyle, żeby zdarzyły się podtopienia. Najgroźniejsze są dla nas rzeki górskie, czyli Wrzosówka, Kamienna i Podgórna. Ale na razie nic się nie zdarzyło. Kamienna po regulacji zachowuje się bardzo dobrze. Najwięcej problemów może nam sprawić Wrzosówka w Sobieszowie, jeśli dojdzie do gwałtownych opadów, ale myślę, że tak się nie zdarzy. Chciałbym podziękować i policji i straży, za doskonałą współpracę i za sprawność obydwu służb. Podczas ubiegłorocznych ćwiczeń transgranicznych z policją czeską wszyscy zebrali dobre opinie a Czesi byli pod wrażeniem sprawności szczególnie strażaków.

Jelonka.com – Współpraca to ważna rzecz, ale najważniejsze jest bezpieczeństwo mieszkańców. Jak ludzie reagują na wasze działania? Czy na przykład pomagają?

Jerzy Sładczyk – Niestety, nasze społeczeństwo jest tak nakierowane, że w przypadku wystąpienia zagrożenia powodziowego stał przy nim strażak, policjant i lekarz pogotowia ratunkowego. To jest nierealne i niemożliwe. Każdy system bezpieczeństwa na świecie budowany jest tak, że na dole i na początku jest sam obywatel i jego obowiązki wobec siebie i innych. Dopiero gdy zagrożenie przerasta jego siły i możliwości wzywane są służby ratunkowe. Zdarzały mi się takie sytuacje kiedy ręce opadają. Taki przykład, wiosenne roztopy, wzywają nas ludzie na pomoc do zalewanego budynku mieszkalnego. Jadę tam jako dowódca wozu bojowego. Przyjeżdżamy na miejsce i co widzę. W drzwiach zalewanego budynku stoi facet z rękami w kieszeniach i mówi, patrz pan jak ta woda wpływa do budynku przez te drzwi. A wystarczyło wziąć szpadel i w zmarzniętym śniegu wykopać 20 metrów rowka, żeby tę wodę skierować gdzie indziej. Jest pytanie, czy do wykopania tego rowka należało wzywać straż pożarną czy inną służbę czy obywatel ma to wykonać sam. Przez analogię do lata. Jeżeli ktoś mieszka w pobliżu rzeki i on zna jej zachowanie najlepiej. Jeśli widzi, że wody przybywa zbyt szybko i może pojawić się przed progiem, powinien nas powiadomić z odpowiednim wyprzedzeniem, jeśli sam nie zdoła zapobiec zalaniu. Jeśli odpowiednio wcześniej ułoży się trzy worki z piaskiem można zapobiec poważniejszej sytuacji. Jeśli woda wypłynie jakimś obniżeniem robi się gorzej.

Jelonka.com – Czyli obywatelu, pomóż sobie sam.

Dialogi Jelonki

Dylematy naszego regionu

W kolejnym odcinku z cyklu Dialogi Jelonki Wiktor Marconi rozmawia ze starostą jeleniogórskim, Jackiem Włodygą.

Wiktor Marconi – Panie starosto, czy Jelenia Góra ma być dla mieszkańców czy dla turystów? Co ma być motorem rozwoju, sporty niszowe, zimowe, letnie?

Jacek Włodyga – Dla jednych i dla drugich, to jest oczywiste. Turystyka powinna napełniać kieszenie jeleniogórzan, w ten sposób realizujemy nas plan strategiczny przez rozwój turystyki do lepszego życia. Z konieczności formalnej oddzielamy powiat jeleniogórski od Jeleniej Góry, chociaż przyjezdni, turyści często nie bardzo to rozumieją. Trudno sobie wyobrazić, żeby powiat rozwijał się harmonijnie bez Jeleniej Góry i jak sądzę odwrotnie. Natomiast dla powiatu priorytetem są sporty zimowe. Biegi narciarskie, zjazdy narciarskie, psie zaprzęgi. To wszystko co jest związane z zimą, aktywnością na śniegu. Natomiast inne sporty, lekkaatletyka, piłka nożna, koszykówka to nacisk na nie kładzie miasto.

Wiktor Marconi – Czy na przykład tenisowy puchar Skalny Cup? Bierzemy każdy sport jaki zechce się u nas pojawić?

Jacek Włodyga – Oczywiście, jeżeli ten sport ma u nas rację bytu i może nas promować, tak, że przyjeżdżają uczestnicy, kibice to jak najbardziej. Pamiętając o priorytecie, czyli sportach zimowych, chętnie widzimy tenis, czy lekkoatletykę. Chętnie również widzielibyśmy inne sporty zimowe, ale na razie nie ma takich możliwości.

Wiktor Marconi – Cięcia w budżecie nie będą miały wpływu na sporty zimowe?

Jacek Włodyga – Trudno mówić o sporcie bez klubów sportowych. A tymczasem te są uzależnione od samorządów gminnych, które mniej lub bardziej popierają konkretne dyscypliny sportowe. Kluby zimowe mają niewielkie budżety i bez dofinansowania ze strony samorządu nie byłyby w stanie funkcjonować. Przez sport klubowy dochodzimy do wyczynowego i tutaj jest już trochę łatwiej. Mamy tradycje, wielu olimpijczyków, chociażby ze szkoły mistrzostwa sportowego w Karpaczu.

Wiktor Marconi – czego się możemy spodziewać latem i zimą?

Afgański epilog

Wrzesień jeleniogórski czasami jest niezwykle urokliwy. Tego dnia było wyjątkowo malowniczo, ciepło i słonecznie. Łaziłem po Rynku i okolicznych sklepikach w poszukiwaniu przyodziewku. I nagle poczułem się bardzo bezpiecznie. Ta atmosfera jeleniogórskiego września zadziałała jakoś magicznie. To niesamowite poczucie bezpieczeństwa było tak wielkie, że aż zniewalające. Musiałem usiąść . Nie mogłem zrobić kroku. Kumulowane w podświadomości przeżycia, nagle tutaj na tym pięknym rynku nagle znalazły swoje ujście.

Ruskie w Kabulu

Trzymało mnie chyba z godzinę. Było dobrze ciemno kiedy dowlokłem się do domu. Nie ukrywam że w zwalczeniu przypadłości pomogła kawa i sporawa lampka koniaku wypita w towarzystwie spotkanego kolegi. Mam na koncie sporo sześć dużych wypraw w Himalaje ale coś takiego ja w tan wrześniowy wieczór przydarzyło się tylko jeden jedyny raz. Niesamowite uczucie bezpiecznej egzystencji. Coś fantastycznego. Rok później, siedzieliśmy z Włodkiem Kostrekiewiczem w Stacji Centralnej GOPR.

- Ruscy weszli do Afganistanu - powiedział Włodek.

- Nie mają szans, dostaną po łapach – odpowiedziałem. Zrozumiałem też wtedy jaką rolę spełniali młodzi ludzie, mówiący znakomicie po rosyjsku, których spotkałem w jednym z hotelików w Dolinie Wachanu. Koło się zamknęło. Oburzenie społeczeństwa polskiego było duże. Polacy protestować nie mogli. Wyrażali swoją dezaprobatę w inny sposób. Np. w jednym z barów mlecznych, takie kiedyś były usłyszałem z kuchennego okienka: RUUSKIE w Kabulu. Ta okrutna wojna zniszczyła ten wspaniały kraj. Zginęło w latach tej wojny około 1,5 miliona ludzi. Po stronie rosyjskiej kilkadziesiąt tysięcy żołnierzy. Internacjonalistyczna misja „wyzwolenia" Afganistanu skończyła się fiaskiem. A co najgorsze zamknęła nam dostęp do wspaniałych gór.

Nasi w Kabulu

Jakiś czas temu jechałem jeleniogórską taksówką. Rozmowa zeszła na temat wojska i Afganistanu. Usłyszałem od taksówkarza - jestem dumny, że są tam polscy żołnierze. Z Amerykanami i z nowoczesną techniką na pewno zwyciężymy.

Próbowałem sympatycznemu panu wytłumaczyć, ze jest tp niemożliwe. Byłem i jestem gotów się założyć, że i teraz nikt tam nie wygra. Niestety nie udało się pana przekonać. Owszem. Obce wojska mogą tam siedzieć długo. Usadowieni w bezpiecznych bazach. Obcy żołnierze będą kontrolować główne szlaki, komunikacyjne, będą obecni w Kabulu i w kilku większych miastach. Będą latać na swoich wspaniałych nowoczesnych maszynach i czasami strzelać. Czasami kogoś zabiją. Ale nigdy nikt tego kraju w całości ni posiądzie. W telewizji pokazano afgańskie dzieci, krzyczące: polski naród i pokazujące jednocześnie uniesione do góry kciuki. Pokazanie kciuka było kiedyś gestem obraźliwym. W przeciwieństwie do pana taksówkarza nie jestem wcale dumny z tego, że tam jesteśmy. Byliśmy jedynym krajem Europejskim, który już przed wojną o czym pisałem rozpoczął w Afganistanie misję cywilizacyjną. Do dziś chyba koło Kabulu stoi polska lokomotywa i kawałek linii kolejowej podarowany Afganistanowi przez Piłsudskiego. Dzisiaj po prostu jesteśmy najeźdźcami. Bez względu na to jakie motywy nas do tego zmusiły. I chyba na tym należy być może skończyć może zbyt długą opowieść o Afganistanie. W naszej wspinaczkowej pamięci, kraj ten pozostanie na zawsze, bo tutaj narodził się pomysł naszej jeleniogórskiej wyprawy na Szachaura. To tutaj zabłysnął niezwykły talent, i nie tylko wspinaczkowy Jurka Pietkiewicza, a o którym to przez lata po prostu zapomnieliśmy. Dzisiaj w siedemdziesięciolecie polskiego himalaizmu warto o tym przypomnieć.

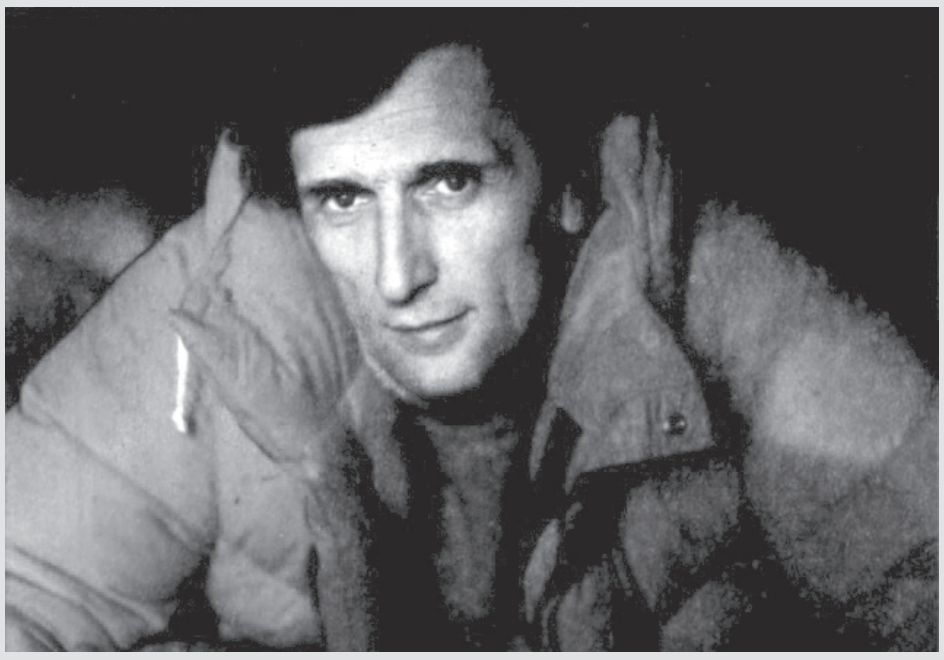

Wspomnieć warto

Z Jelenią Górą związany był też słynny Andrzej Zawada. Tutaj, w dzisiejszym Żeromie zdawał maturę. Mieszkał chyba w Przesiece. Tutaj bardzo chętnie przyjeżdżał. Wspominam o tym bo właśnie ukazała się książka napisana przez jego żonę, Annę Milewską -

„Życie z Zawadą". Książkę wydała oficyna wydawnicza ŁOŚGRAF z Warszawy. Jest gruba ma ponad sześćset stron. Napisana po babsku wciąga bez reszty każdego. Mieszają się tutaj sprawy błahe z wielkimi. Anna Milewska to znana aktorka. Ankę jak o niej mówiliśmy, poznałem w Afganistanie, w jej podróży do męża zdobywającego konkurencyjną wielka ścianę skalną. Anka w towarzystwie koleżanki i kolegi tylko, wędrowała zdezelowanym ZIŁ-em. Spotkaliśmy się w momencie, jak z wielkim talentem przedrzeźniała grubego Niemca krytykującego Jej ZIŁ-a . Jak on mógł. Znajomość ta trwa do dzisiaj. Często tutaj w naszej pięknej Kotlinie bywali. Bywali też w moim domu. Kiedyś siadając do śniadania, Anka patrząc lekko złośliwie w stronę męża powiedziała - Czy nie uważasz Andrzeju, ze jak takie dwie gwiazdy usiądą koło Mariana to Go mogą oślepić? Innym razem odwoziłem Zawadów na dworzec kolejowy w Jeleniej Górze. Kiedy weszliśmy do holu dworca raptem od kolejek stojących do kasy oderwała się spora grupa ludzi i zaczęła w przyzwoitym tempie podążać w naszym kierunku. Andrzej się lekko nadął bo był pewny, że to do niego. Tymczasem tabun pędził do Milewskiej. Grająca rolę doktor Julii w Złotopolskich, Milewska była powszechnie rozpoznawalna. Potem Andrzej niespodziewanie dla nas wszystkich odszedł. Do Karpacza Anka przyjechała sama. Miałem ją odebrać i zawieźć na kolej. Była niedziela gdzieś koło trzeciej po południu telefonicznie, że „pani Ania schodząc od Wangu, a był to luty złamała rękę". Nie było wyjścia. Znaleźliśmy się na pogotowiu. Chciałem żeby przed wyjazdem Anka miała rękę porządnie zaopatrzoną. Próby wcześniejszego załatwienia problemu okazały się bezowocne. Musieliśmy czekać w kolejce. Anka ubrana w futro i fantazyjny kapelusz w obecności siwobrodego budziła powszechne choć dyskretne zainteresowanie. - Jak ja będę z tym gipsem tańczyć gawota, zamartwiała się Milewska - od jutra mam występy w teatrze. -- Tańczysz gawota? - zbaraniałem. To ci pokażę. Nim cokolwiek mogłem powiedzieć Anka z bolącą uniesioną ręką puściła się w tany. Wyglądało to niezwykle malowniczo. Pomoc medyczna nabrała tempa kiedy sympatyczne panie zidentyfikowały, ze tańcząca starsza pani na korytarzu gawota to Ta Milewska. Zdążyliśmy na pociąg. O wielu bardzo ciekawych sprawach życiowych tych niezwykłych ludzi będziecie mogli przeczytać państwo w książce Anny Milewskiej. Natomiast anegdoty o nich znajdą się tylko w Jelonce.

Marian Sajnog

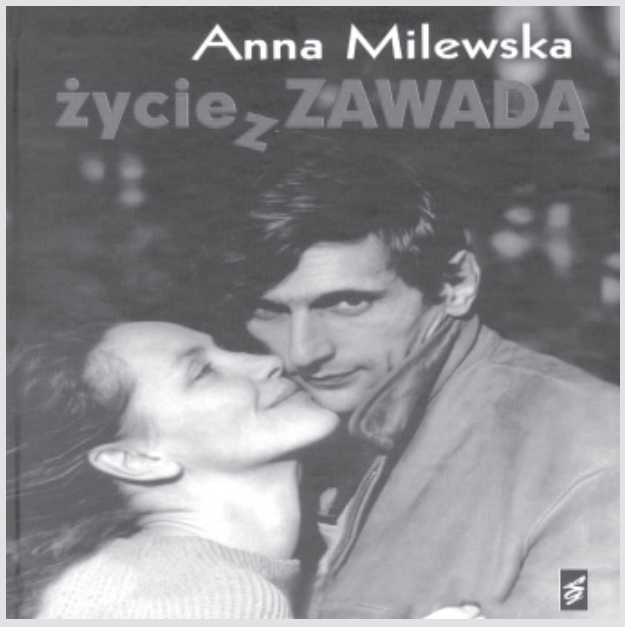

Jacek Włodyga – No oczywiście Bieg Piastów, już jako część Worldlopped. Co roku przyjeżdżają do nas sławni zawodnicy. Puchar świata w kombinacji norweskiej, przypuszczam też, że mistrzostwa europy lub podobną dużą imprezę w psich zaprzęgach. Latem głównie kolarstwo górskie. Będzie też u nas zimowa olimpiada młodzieży i wszystkie obiekty będą przez młodych w połowie stycznia zajęte.

Wiktor Marconi – Służna zdrowia i szpital Bukowiec w Kowarach. Przestał już być własnością powiatu i jest placówką prywatną. Czy każdy może tam się leczyć na podstawie ubezpieczenia?

Jacek Włodyga – Zarządowi chodziło o to, żeby ani przez moment nie przestał świadczyć usług medycznych. Mamy nadal 10 procentowy pakiet kontrolny, dzięki któremu wiemy co się dzieje na naszym terenie. Nie ma też mowy o ograniczeniu świadczeń zdrowotnych. Każdy kto przyjdzie z ubezpieczeniem może z niego skorzystać i będzie obsłużony tak jak kiedyś, a raczej lepiej niż kiedyś. Oczywiście, jeśli ktoś chce, może za dodatkowe świadczenia zapłacić, ale to zależy od chęci i możliwości. Każdy może korzystać z usług medycznych bez obawy, że ktoś zażąda od niego pieniędzy. Sprzedaliśmy udziały aby szpital mógł nadal funkcjonować. Ani starostwo ani NFZ nie ma środków na dobre funkcjonowanie placówki. Szpital jest już w holdingu szpitali Euromedical, które współpracują i się rozwijają. Kolejny obiekt holding uruchomi we Wrocławiu.

Wiktor Marconi – Kolejny problem to nasze drogi. Do Pragi czy Berlina łatwiej jedziemy niż do Warszawy. Jeszcze trochę i do Wrocławia będzie trudniej dojechać niż do tych stolic. Wiem, że to sa drogi wojewódzkie, ale czy marszałek wie, w jakim są one stanie?

Jacek Włodyga – Myślę, że zdaje sobie sprawę z zakresu potrzeb. Że w miejscowościach wypoczynkowych trzeba dbać o drogi, bo stracą one swój status. Nie można powiedzieć, że nic nie robimy. Co roku odnawiamy około 5 kilometrów dróg powiatowych z 300 kilometrów, jakimi zarządzamy. Wiem że to kropla w morzu potrzeb. Jestem też pełen obaw z powodu Euro 2012, że na wszystko, co nie będzie związane z przygotowaniami mistrzostw nie będzie pieniędzy. Jeśli do Wrocławia przyjedzie tysiące kibiców i będą chcieli obejrzeć nasz region, to z powodu stanu dróg będziemy się wstydzić nie mniej niż, na przykład, z powodu niedokończonego stadionu.

19.VI.2009 GODZ. 12:00 – 26.VI.2009 GODZ. 12:00

DO OGŁOSZEŃ POPRZEDZONYCH SZEŚCIOCYFROWYM NUMEREM DOŁĄCZONE SĄ ZDJĘCIA. ZNAJDUJĄ SIĘ ONE W DZIALE OGŁOSZEŃ NA STRONIE WWW.JELONKA.COM OFERT PRACY185, OGŁOSZEŃ 1300

PRACA
DAM PRACĘ

PRACA dla atrakcyjnej kobiety do 40 lat wysokie zarobki i dyskrecja - 781 326 934

FIRMA budowlana zatrudni murarzy, tynkarzy oraz zleci wykonanie elewacji wraz z dociepleniem -507 445 930

AVON - zostań konsultantką. Poszukuję osób chętnych do współpracy z Jeleniej Góry i okolic. Zadzwoń 075 75 584 48 lub 606 736 939

AVON - konsultantka - 692 494 164

ZATRUDNIĘ piekarza - dobre warunki pracy i wysokie zarobki - 075 76 21 469

PRZYJMĘ stróża z zamieszkaniem, bez nałogów, odpowiedzialnego, możliwość dorobienia na budowie - własny pies mile widziany - 507 395 675

ZATRUDNIĘ kucharza do pizzerii w Jeleniej Górze - stawka minimum 100 zł dziennie - 502 667 208 lub 501 328 176

ZATRUDNIĘ stróża bez nałogów - Sosnówka. Możliwość pracy dodatkowej na budowie - 507 395 675

ZATRUDNIĘ dziewczynę do koni - jazdy i bonus pieniężny - Sosnówka - 507 395 675

ZLECĘ budowę płotu w Sosnówce - 507 395 675

30 osób od zaraz - do 30 lat, mężczyźni. Praca fizyczna i umysłowa, od 1500 netto - 792 186 671

300 osób od zaraz - 300 osób od zaraz - 501 665 790

ABSOLWENTÓW i zaocznych - od zaraz, nie wymagamy doświadczenia, przeszkolimy pod kątem różnych stanowisk - 75 764 70 19

AGENCJA ochrony zatrudni - pracownika ochrony z terenu Jeleniej Góry - 605 097 861

AGENCJA ochrony zatrudni - pracownika ochrony z terenu Karpacza i Mysłakowic - 605 097 861

AGENCJA ochrony zatrudni - pracownika ochrony z terenu Szklarskiej Poręby lub Piechowic. Praca na stałe - 605 097 861

AGENCJA opłat - agencja opłat Expert zatrudni na stanowisko kasjer, cv ze zdjęciem i list motywacyjny bardzo proszę składać w siedzibie firmy przy ul. Różyckiego 4 - 075 64 285 56

AVON - Poszukuję osób chętnych do współpracy z Jeleniej Góry i okolic. Zadzwoń lub napisz - czekają na Ciebie atrakcje i przywileje konsultantki - danutabog@wp.pl - 606 736 939

AVON zaprasza - Zostań konsultantka Avon. Zarabiaj, poznawaj nowych ludzi. Czekają na Ciebie prezenty, szkolenia kosmetyczne. Pracujesz wtedy, kiedy masz czas. Napisz GG:7287082 poczta:zanusia_JG@wp.pl - 691 250 095

BARMAN/BARMANKA - zatrudnię do pracy w pubie PLAY-TA przy ul. Konopnickiej 17. CV można składać w pubie codziennie od godz.18 - 691 049 301

BARMANKĘ/NA zatrudnię - w barze piwnym w ok. centrum J.G. Praca w systemie 7 dni pracy 7 wolnego w godz. 9oo-23.oo . Wiek min. 25 lat . Mile widziani emeryci lub renciści - 510 124 844

BEZ wychodzenia z domu - pracownik e-mail - Zarobisz bez wychodzenia z domu. Wszystko zależy od Twoich umiejętności. kontakt ze mną : praca.u.mnie@gmail.com spróbuj i przekonaj się sam

BEZROBOTNYCH od zaraz - na różne stanowiska przeszkolimy. Min średnie do 30 lat. - 792 186 671

BIURO nieruchomości - poszukujemy młodej komunikatywnej osoby z prawem jazdy kat. B oraz własnym samochodem CV na adres cyrek@nieruchomosci-city.pl - 662 112 344

BRUKARZ - puzlarz - przyjmę do pracy - 792 831 818

BRUKARZY - firma zatrudni - płaca tygodniowa, mile widziane doświadczenie - 511 327 768

BRYGADZISTA linii UV - praca na linii lakierniczej; Wymagania: doświadczenie, znajomość obsługi komputera, umiejętność zarządzania zespołem kontakt: ZORKA@zorka.pl; ul. Dworcowa 19 Jelenia Góra - 075 64 66 300

BUDOWLANE - szukam dobrego glazurnika - 668 463 202

CIEŚLA szalunkowy - firma zatrudni cieślę z doświadczeniem do szalunków. Praca za granicą. Wysokie wynagrodzenie. - 501 418 553, 075 64 64 557

CUKIERNIK - najlepsza cukiernia w Karpaczu zatrudni. Super warunki i atmosfera - 608 347 475

DEKARZY - zatrudnię - 603 280 275

DLA kobiet - konkurs ofert do 5-cio os. zespołu sprzedażowego (artykuł dla kobiet).CV i LM do 26.06.09,godz.16 na adres; whf@o2.pl

DLA kosmetyczek - przeprowadzanie nieinwazyjnych zabiegów instruktażowo-pokazowych twarzy z wykorzystaniem nowoczesnej serii kosmetyków Nouri Fusion-przeszkolimy Zgłoszenia:e-majl:lucyna@doradcywellness.pl - 605 208 508

DLA młodych chłopaków - poszukuje młodych chłopców przy czyszczeniu i układaniu cegieł - region Maciejowa, Komarno - 602 810 896

DLA studenta germanistyki - na wakacje, lekcje j.niemieckiego dla osoby odpowiedzialnej i z talentem Zabobrze. SMS - 722 868 022

DO obsługi email - zarządzający Systemem Web zatrudni osoby w pełnym lub niepełnym wymiarze czasu do pracy w domu . Jeśli posiadasz komputer i doświadczenie w środowisku Internetowym praca_web2@o2.pl

DO remontu mieszkania - wylewka podłogi, regipsy, ścianka z cegieł - 793 240 609

DO rozwożenia pizzy - przyjmę Pana do rozwożenia pizzy na terenie Jeleniej Góry. Najlepiej emeryta lub rencistę. - 506 151 602

DO różnych działów - rozwijająca się firma poszukuje dynamicznych osób na stanowisko przedstawicieli. (ŻADEN MLM!!!) Dla najlepszych stała praca! - 693 873 473

DORADCA klienta - firma zatrudni konsultanta ds. rozwiązań telekomunikacyjnych. Oferujemy: wysokie wynagrodzenie, kompleksowe szkolenia. CV na email: rekrutacja@multim.eu - 076 723 800 000

DORADCA klienta - optyk - poszukuję osoby do salonu optycznego-obsługa klienta. Wykształcenie min. średnie. Oferuję szkolenie, stałe wynagrodzenie + premia. Kontakt mailowy brillo.optyk@vp.pl lub tel. po godz.15. - 695 563 290

DORADCA/MENADŻER Aviva - doradca/menadżer ds. sprzedaży. Oferujemy: pracę w dynamicznym, rozwijającym się zespole. Nasze oczekiwania: wykształcenie min. średnie. Osoby zainteresowane prosimy o CV:joanna.borowska@aviva.pl

FINANSE - AXA Polska poszukuję przedstawicieli. Zapewniamy wys. wynagrodzenie podstawowe i prowizje. Jeżeli lubisz ludzi, chcesz zdobyć nowy zawód wyślij cv i lm na jacek.potrzeszcz@axa-polska.com.pl - 507 051 965

FIRMA motoryzacyjna - Poszukujemy pracowników na stanowiska: * Mechanik samochodowy * Elektromechanik samochodowy * Pracownik działu obsługi klienta Więcej informacji na naszej stronie internetowej JELCAR. - 075 76 49 150

FIRMA z doświadczeniem - My się kryzysu nie boimy! Oferujemy pewne zarobki i możliwość rozwoju. W zamian oczekujemy chęci do pracy i zaangażowanej postawy - 75 764 70 19

FIRMA z doświadczeniem - zatrudni od zaraz na stałe 1700 netto - 75 764 70 19

FIRMA zatrudni 30stu - Młodych, chętnych do pracy i otwartych na rozwój. 2000 netto - 75 764 70 19

FM - Perfumki Fm Bardzo dobry zarobek zainteresowanych zapraszam GG 8170064

FRYZJER damski - na dobrych warunkach - 509 444 319

FRYZJER męski - na bardzo dobrych warunkach (dzierżawa stanowiska). Salon w centrum miasta - 509 683 505

FRYZJERKA - zatrudnię fryzjerkę - 507 136 438

FRYZJERKĘ - w centrum Karpacza, 2 razy w tygodniu - 507 136 438

GITARZYSTA klasyczny - szukam nauczyciela gry na gitarze klasycznej - 506 199 303

GŁÓWNY księgowy - SP-6 ogłasza II nabór na stanowisko głównego księgowego do 3.07.09. Wymagania: minimum średnie, 6 letni staż w księgowości budżetowej - 075 75 51 430

GWARANT Poznań sp. z o.o poszukuje pracownika do ochrony obiektu handlowego na terenie m.Kowary - 665 567 562

HANDEL artykułami elektrycznymi - kontakt telefoniczny w godzinach 8.00-17.00 - 075 75 59 100

HOSTESSA Citi Bank - do współpracy - 607 729 565

INFORMATYK - firma dystrybucyjna oaza zatrudni informatyka, aplikacje proszę wysyłać na adres - slawek_oaza@o2.pl - 661 400 118

INSTRUKTORKĘ aerobiku - w Fitness Klubie instruktorkę aerobiku z doświadczeniem i uprawnieniami państwowymi. Może być mężczyzna. Więcej informacji pod numerem telefonu lub podczas rozmowy kwalifikacyjnej - 791 222 252

INSTRUKTORÓW nauki jazdy - wszystkie kategorie - 510 209 389

INŻYNIER serwisu - poszukujemy wykwalifikowanych inżynierów serwisu z doświadczeniem i uprawnieniami - 075 641 58 65

KARIERA - poszukuję osób prywatnych do współpracy przy sprzedaży upominków, prezentów itp. poprzez aukcje internetowe. Duże zarobki - 794 120 546

KARPACZ - pizzeria w centrum Karpacza zatrudni pizzeranta (lub przyuczy do zawodu). Informacje w godzinach 12.00-21.00 - 075 76 18 194, 602 115 835

KASJERKĘ - firma handlowa zatrudni kasjerkę, praca w godzinach popołudniowych. Oferty na adres e-mail: olekp71@o2.pl - 0 75 623 43 00

KELNERKI - praca w nowo powstającym lokalu - (PUB - RESTAURACJA) w centrum Jeleniej Góry dla kelnerek i barmanów - 608 339 032

KIEROWCE do pizzerii - praca dla kierowcy w pizzerii z doświadczeniem - 665 163 087

KIEROWNIKA działu mięsnego - Kierownika działu mięsnego - 075 64 56 830

KILKASET euro bez wyjazdu - oferta dla osób, które są skłonne zaakceptować niekonwencjonalny sposób zarabiania. Nie sprzedaż, nie ubezpieczenia itp. Nowatorski temat. Zadzwoń i umów się na spotkanie - 792 650 902

KONSULTANT medyczny - informacja telefonicznie - 513 647 737

KONSULTANTKA Avon - miłe zajęcie dodatkowe dla studentki, licealistki i osoby pracującej, zarobek, prezenty, kosmetyki, szkolenia kosmetyczne, zadzwoń lub napisz GG6402836 - 692 494 164

KOSMETYCZKA - Hotel W Szklarskiej Porębie zatrudni kosmetyczkę - 507 051 967

KRAWCOWA - w pracowni krawieckiej w Jeleniej Górze - 507 377 077

KRYZYS? u nas jest praca - dobre zarobki, rozwój i praca w młodym, zgranym zespole - 501 665 790

KSIĘGOWA do wspólnoty mieszkaniowej - zatrudnię księgową od 1.07. 2009 r do 31.12.2009 rok z własnym samochodem, Płaca br.= 3000,00 zł EBX-Nieruchomości, J.Góra, ul. K.Miarki 18 Kontakt (oferty): ebx@poczta.onet.pl - 609 174 477

KUCHARZ - do pizzerii w Jeleniej Górze - 693 275 321

KUCHARZ - ze znajomością kuchni chińskiej do powstającej restauracji chińskiej w okolicach Jeleniej Góry - 793 608 971

KUCHARZ i pomoc kuchenna - do pizzerii, restauracji w Jeleniej Górze - 502 667 208

KUCHNIA włoska i polska - zatrudnię kucharza ze znajomością kuchni włoskiej i polskiej w Jeleniej Górze. - 665 163 087

MŁODYCH mężczyzn - firma z dużym doświadczeniem w obsłudze klienta prywatnego przyjmie pracowników na różne działy. Bezpłatne szkolenia. Możliwość rozwoju zawodowego - 75 764 70 19

MŁODYCH mężczyzn - od zaraz - 792 186 671

MŁODYCH od zaraz - w związku z programem „Start dla młodych" Zatrudnimy 38 osób Różne działy. Bezpłatne szkolenia - 792 186 671

MONTERÓW telekomunikacji - Monterów lub osoby do przyuczenia Warunki: posiadanie lud chęć założenia własnej działalności, samochód Oferujemy: wysokie zarobki, stabilność zatrudnienia e-mail rekrutacja@netko pl - 608 477 469

MURARZ - zatrudnię - 512 538 372

MURARZ klinkier - firma zatrudni murarza z doświadczeniem do klinkieru. Praca za granicą. Wysokie wynagrodzenie - 501 418 553, 075 64 64 557

NA wszystkie stanowiska - do 30 lat, do 3000 netto. Tylko mężczyźni. - 792 186 671

NAUCZYCIELA Dermatologii - Szkoła Policealna zatrudni Nauczyciela-Lekarza do wykładania przedmiotu Dermatologia. CV prosimy składać na adres: jgora.plejada@op.pl - 075 648 83 85

NAUCZYCIELA Dietetyki - Szkoła Policealna zatrudni Nauczyciela do wykładania przedmiotu Dietetyka. CV prosimy składać na adres: jgora.plejada@op.pl - 075 648 83 85

NAUCZYCIELA Fryzjerstwa - Szkoła Policealna zatrudni Nauczycieli na kierunek Fryzjerstwo. CV prosimy składać na adres: jgora.plejada@op.pl - 075 648 83 85

NAUCZYCIELA Podstaw przedsiębiorczości - Szkoła Policealna zatrudni

OGŁOSZENIA DROBNE : REGULAMIN

1. Ogłoszenia są bezpłatne
2. Redakcja zastrzega sobie prawo do skracania ogłoszeń
3. Aby ogłoszenie ukazało się w Tygodniku Jelonka należy wypełnić kupon i dostarczyć go do redakcji (ul. Skłodowskiej-Curie 13/2)
4. Istnieje możliwość nadania tego samego ogłoszenia wiele razy, wystarczy do wypełnionego kuponu dołączyć odpowiednią liczbę kuponów (wypełniamy tylko jeden kupon)
5. Ogłoszenie jest ważne tylko po podaniu danych osobowych (do wiadomości redakcji) wraz z kontaktem, w celu sprawdzenia wiarygodności ogłoszenia.
   Imie nazwisko, adres, telefon kontaktowy
6. Jeden kupon przeznaczony jest na jedno ogłoszenie na okres jednego tygodnia (jeden numer).
7. Zakaz reklamowania stron internetowych
8. Regulamin dotyczy ogłoszeń z kuponów oraz sms'ów
9. Ogłoszenia matrymonialne przyjmowane będą wyłacznie w redakcji

Ogłoszenia
do następnego numeru Jelonki.com będą przyjmowane do piątku, do godz. 12.

BEZPŁATNY **KUPON NA OGŁOSZENIE DROBNE**

Treść prosimy wpisywać DRUKOWANYMI literami:
DATA EMISJI.....
PROSZĘ ZAZNACZYĆ KATEGORIĘ

TEL.

Maksimum 150 znaków

Rubryka*: USŁUGI [różne, budowlane, fotograficzne, korepetycje, muzyczne, transportowe, zdrowie i uroda, sprzątanie, opieka, towarzyskie] MOTORYZACJA [sprzedam, kupię, zamienię] NIERUCHOMOŚCI [sprzedam, kupię, zamienię, mam do wynajęcia, chcę wynająć] PRACA [dam pracę, podejmę pracę] RÓŻNE [kupię, sprzedam] ZGUBIONO, ZNALEZIONO, ODDAM ZA DARMO, PRZYJMĘ ZA DARMO, WYCIECZKI

Imie i nazwisko:.....
Adres:.....
*zakreślić wybór
Data wysłania:.....

REKLAMA

Biuro Rachunkowe Porady Podatkowe

Anna Bilat
- pełna księgowość
- księga P i R, ryczałt
- rozliczenie z US i ZUS
- kadry i płace

ul. Wołkowa 22, 58-500 Jelenia Góra
tel. 075 75 249 45, tel. kom. 0 668 690 058
e-mail: annabilat@o2.pl

WAŻNE TELEFONY

ALARMOWE	
Policja	997
Straż Pożarna	998
Pogotowie Ratunkowe	999
GOPR	985
Pogotowie Energetyczne	991
Pogotowie Gazowe	992
Pogotowie Ciepłownicze	993
Pogotowie Wodociągowe	994
Numer alarmowy ogólny	112
POLICJA	
Komenda Miejska	75 20 700
Komisariat ul. Amii Krajowej	75 20 150
Komisariat pl. Piastowski	75 52 374
Straż Miejska	75 25 162
SŁUŻBA ZDROWIA	
Narodowy Fundusz Zdrowia	64 58 709
Szpital Wojewódzki	75 37 100
Izba przyjęć	75 37 118
Pogotowie Ratunkowe	75 23 636
URZĘDY	
Urząd Miasta pl. Ratuszowy	75 46 101
Ul. Sudecka	75 46 210
Powiatowy Urząd Pracy	64 73 160
Urząd Skarbowy	64 73 500
Urząd Celny	64 57 200
Rzecznik praw konsumenta	75 46 110
Centrum Informacji Turystycznej	76 76 925
Sąd Okręgowy	64 15 100
Prokuratura Rejonowa	64 28 400
Prokuratura Okręgowa	64 28 400
Poczta Główna	75 243 90
Powiatowa Stacja Sanitarno Epidemiologiczna	64 355 60
Konserwator Zabytków	75 26 865
ZUS	64 68 400
KULTURA	
Teatr Jeleniogórski	64 28 112
Filharmonia Dolnośląska	75 38 160
Jeleniogórskie Centrum Kultury	64 238 81
ODK Zabobrze	75 41 090
MDK	62 24 460
MDK „Muflon"	75 53 626
Muzeum Karkonoskie	75 234 65

R E K L A M A

RESTAURACJA DYSPENSA

PIZZERIA KUCHNIA WŁOSKA

Jelenia Góra, ul. Grunwaldzka 29

CZYNNE OD 11⁰⁰ DO 23⁰⁰; tel. 0 784-603-153

Dowóz na terenie Jeleniej Góry - GRATIS

MONT-SAT

Sprzedaż, Montaż,
Serwis Anten Satelitarnych
i Zbiorczych Instalacji TV-SAT
(domki, hotele, pensjonaty)

Zadzwoń po Fachowców z 14 letnią praktyką !

Autoryzowany Przedstawiciel

telewizja na kartę® CYFRA+

ul.Wolnosci 52
(obok małej poczty)
58-500 Jelenia Góra
tel. 075 64 28 588

ul.Jagielońska 19
(Cieplice)
58-560 Jelenia Góra
tel. 075 64 28 699

AUTO KOMIS

Auto Komis Alfa

ul. Wincentegao Pola 15 Jelenia Góra
tel. 075 64 14 051

SKUP, SPRZEDAŻ, KREDYTY BEZ ZAŚWIADCZEŃ
I BEZ WPŁATY, SPROWADZANIE Z UNII

MiraNo

USŁUGI MOTORYZACYJNE

- Blacharstwo
- Lakiernictwo
- Bezdotykowe Mycie Samochodów
- Bezgotówkowe rozliczanie z firmami ubezpieczeniowymi

OD PON. DO SOB. 8³⁰-18⁰⁰

Jelenia Góra, ul. Chłopska 11
(wjazd od W. Pola)
Tel. 075 / 75 33 284
Fax 075 / 64 21 411

DOMCEL

Producent Farb i Tynków Akrylowych

Domcel Sp.z o.o.
ul. Wincentego Pola 39
Tel. (075) 643-88-78

czynne od 8⁰⁰ do 19⁰⁰
w soboty od 8⁰⁰ do 13⁰⁰
www.domcel.com.pl

AUTO KOMIS

firma handlowa
ROBERT

ul. Wolności 59
Jelenia Góra

0 695-605-069
0 75 642-02-80

AUTO HANDEL

ZESPÓŁ SZKÓŁ LICEANYCH I USŁUGOWYCH

ul. Leśna 5, 58-560 Jelenia Góra
Tel. 075 75 474 20, fax. 075 75 474 22

OFERTA EDUKACYJNA:
DLA ABSOLWENTÓW GIMNAZJUM

Technikum:
- kucharz
- żywienia i gospodarstwa domowego
- kelner
- organizacji usług gastronomicznych
- handlowe

Zasadnicza szkoła zawodowa:
- wielozawodowa np. fryzjer, murarz, tynkarz, betoniarz-zbrojarz, blacharz, lakiernik stolarz, złotnik i wiele innych
- kucharz małej gastronomii
- sprzedawca
- cukiernik, piekarz,

DLA ABSOLWENTÓW ZASADNICZEJ SZKOŁY ZAWODOWEJ

Technikum uzupełniające
- technik żywienia i gospodarstwa domowego
- technik handlowiec

SERDECZNIE ZAPRASZAMY!!!

www.gastronom.yoyo.pl e-mail: zsliu@neostrada.pl

KKF KOMPUTERY

KOMPUTERY
NOTEBOOKI
KASY
FISKALNE

KKF Jelenia Góra, ul. Wojska Polskiego 13,
tel. 075 64 16 570 (od Pn do Pt w godz. 9-17)

Szkoła Tańca "Kurzak i Zamorski"

zaprasza na **Naukę Tańca**

tel. 76 71 895
Jelenia Góra, ul. Grunwaldzka 2

Gwarantujemy:
- szybką, rzetelną i skuteczną naukę pod okiem specjalistów o najwyższych kwalifikacjach
- możliwość poznania nowych ludzi
- wspaniałych, ciekawych, w miłych warunkach, miłej atmosferze, przyjaznej rywalizacje tanecznej
- kompleksowe przygotowanie do szkół teatralnych, imprez okolicznościowych (wesela, studniówki, wybory miss, castingi, itp.)

- tańce standardowe
- tańce latynoamerykańskie
- tańce orientalne
- indywidualna nauka wybranych tańców (wesela, egzaminy do szkół artystycznych itp.)

Rozpoczęcie zajęć: 26.06.2009
Dorośli i Młodzież - godz. 19.00

AP EDUKACJA

www.apedukacja.pl Infolinia: 0 801 400 300
posiadamy certyfikat ISO 9001:2000

szkoły policealne
licea dla dorosłych
kursy

Jelenia Góra
ul. Konopnickiej 10
piętro I
tel. (75) 754 12 97, 754 12 93
fax 752 56 28

informatyka,
grafika komputerowa, prawo
i administracja,
bhp,
hotelarstwo i turystyka,
taniec,
reklama i multimedia,
fotografia,
psychologia i socjologia,
opieka,
kosmetyka i fryzjerstwo,
wizaż, elektronika,
mechanika, elektryka, archi-
tektura krajobrazu, rolnictwo,
florysta,
projektowanie wnętrz,
budownictwo,
finanse i ekonomia,
rachunkowość,
gastronomia, kelner,
kucharz, logistyka,
geodezja, optyka
i wiele innych

Ponad 100 zawodów i specjalności

GADŻETOMANIA KAŻDY WYGRYWA

Czesne 0zł*
LO czesne 1 rok gratis dla wszystkich

Dołącz do nas!

Z tym ogłoszeniem do 04.07.2009
BEZ WPISOWEGO

* Dotyczy pierwszego semestru na wybranych kierunkach. Szczegóły promocji w regulaminie Promocji 2008 do wglądu w sekretariatach AP Edukacja. Ogłoszenie samodzielnie nie stanowi oferty w rozumieniu kodeksu cywilnego.

BANKIETY, PRZYJĘCIA RODZINNE, IMPREZY FIRMOWE

W **CARMEN** W KARPACZU.
WYJĄTKOWA ATMOSFERA,
TRADYCYJNA POLSKA KUCHNIA,
ZAPRASZAMY
tel. 0 75-76-19-256, 0 609 73 65 49

AUTO BANASIAK

Bogata oferta pojazdów używanych.
Kredyty, ubezpieczenia.

58-500 Jelenia Góra, ul. Wolności 171
tel. 075 75 506 09 kom. 0 502 212 400

Ultima Auto oferuje samochody z pełnym odliczeniem Vat

Fabia od 31 312 PLN
Fabia Combi od 33 361 PLN
Roomster od 40 000 PLN
Octavia Combi Tour od 41 041 PLN
Octavia Combi od 52 460 PLN

cee'd
cee'd_sw
pro_cee'd

Picanto od 26 558 PLN
Cee'd od 38 443 PLN
Soul od 40 492 PLN
Sportage od 58 197 PLN
Carnival od 84 754 PLN
K 2900 od 55 300 PLN

KIA MOTORS The Power to Surprise

ŠKODA AUTO

Jelenia Góra
Ul. Cieplicka 106
tel. 075 754 88 89
dzialhandlowy@ultima-auto.pl

Zgorzelec
ul. Lubańska 13a
tel. 075 777 0 777
salon.zgorzelec@ultima-auto.pl

KIA MOTORS The Power to Surprise

Jelenia Góra
ul. Fałata 1
tel. 075 754 88 66
sprzedaz.ultima@kia.com.pl

Restauracja Przycup w Dolinie

Radomierz 1B
Janowice Wielkie
tel. 075 75 170 34
www.przycupwdolinie.pl

kuchnia polska

AUTO - CAMPING PARK

Jelenia Góra
ul. Sudecka 42
tel./fax (+48)
75 75 245 25
kom. 0607 34 01 62

POKOJE - BARDZO ATRAKCYJNE CENY
- CZYSTO - PRZYJEMNIE - WYGODNIE - PRZYTULNIE

www.camping.karkonosz.pl campingpark@interia.pl

AUTO KOMIS PE-TER

UBEZPIECZENIA
KREDYTY
PRZYJMOWANIE AUT W ROZLICZENIU

58-500 Jelenia Góra
ul. Zgorzelecka 9
tel. 075 64 38 733
kom. 0509 963 753 0501 053 312

www.peter.autogielda.pl

TELEFONY KOMÓRKOWE

Tel. 075 64 72 111

OFERUJEMY:
- telefony nowe i używane
- duży wybór akcesorii
- serwis pogwarancyjny
- simlock, polskie menu

7 lat doświadczenia w branży!

Jelenia Góra, ul. Klonowica 13
na przeciwko Pogotowia Ratunkowego

Nauczyciela do wykładania przedmiotu Podstawy przedsiębiorczości. CV prosimy składać na adres: jgora.plejada@op.pl - 075 648 83 85

NAUCZYCIELA Statystyki - Szkoła Policealna zatrudni Nauczyciela do wykładania przedmiotu Statystyka. CV prosimy składać na adres: jgora.plejada@op.pl - 075 648 83 85

NIEMCY - opiekunki - opiekunki osób starszych, pielęgniarki, j.niemiecki, działalność gospodarcza. Zgłoszenia- CV ze zdjęciem na adres E-mail: h.stasiak@onet.eu (biuro Pośrednictwa)

NOWE stanowiska - w związku z rozwojem osiem osób od zaraz, 1600 netto, możliwość rozwoju w branży multimedialnej. - 792 186 671

OBRÓBKA tynkarska okien - dam pracę przy montażu okien i drzwi - głównie obróbka tynkarska tynkiem tradycyjnym wapienno-cementowym, tylko osoby z doświadczeniem w/w branży, dzwonić do godz 18 00 - 603 517 772

OPERATOR koparki - zatrudnię operatora koparko-ładowarki, wymagane doświadczenie na koparko-ładowarce i uprawnienia. Jeżów Sudecki - 607 377 280

OPIEKA nad mieszkaniem - nie masz mieszkania? Zaopiekuj się moim - 696 581 300

OPIEKUNKA do bliźniąt - szukam opiekunki do 15-miesięcznych bliźniąt od poniedziałku do czwartku. Praca możliwa od sierpnia - 792 919 616

ORIFLAME - rejestracja Oriflame 1 zł.+ 90 zł. na dobry początek + fajne zarobki zapraszam serdecznie kontakt GG12499228

OSCYPKI - do sprzedaży oscypek. Sklep - Szklarska Poręba - 513 013 675

PERFUMY fm - ładny i przyjemny zarobek na perfumkach FM Group nawet do 43 % zapraszam serdecznie kontakt GG 8170064

PIEKARZ - w Kowarach - 605 881 982

PIZZERANT - Pizzeria w centrum Karpacza zatrudni pizzeranta lub przyuczy do zawodu - 757 618 194

POMOC do kuchni - do restauracji w Jeleniej Górze (wiek 25-45) - 693 275 321

POMOC kucharza - Restauracja w Karpaczu zatrudni osobę na stanowisko - pomoc kucharza - 660 425 151

POMOC kuchenna - Hotel „Sasanka" w Szklarskiej Porębie zatrudni pomoc kuchenną. - 075 75 28 000

POMOC kuchenna - pilnie potrzebuję osobę do pomocy w Cukierni w Karpaczu. Super warunki i atmosfera - 608 347 475

POMOC na sezon - pensjonat w Karpaczu zatrudni na sezon osobę do pomocy - 660 425 151

PRACA dla cukiernika - wysokie zarobki - 785 918 809

PRACA dla dietetyka - na cały etat - żywienie zbiorowe. Praca w godzinach od 7 do 14.35. Wymagane wykształcenie kierunkowe - dietetyk - 075 643 45 93

PRACA dla drukarza - zatrudnimy maszynistę offsetowego na maszynę Roland; ponadto musi znać obsługę maszyn romayor, dominant oraz obsługę falcerki MBO - cv proszę wysyłać na adres praca2-82@tlen.pl

PRACA dla kierowcy B - z własnym samochodem, najlepiej na GAZ dzwonić wieczorem - 721 773 241 665 349 463

PRACA dla menadżera - AXA Polska poszukuję menadżerów. Zapewniamy wysokie wynagrodzenie stałe oraz premie. Jeżeli umiesz rekrutować i masz zdolności przywódcze wyślij cv i lm na jacek.potrzeszcz@axa-polska.com.pl - 507 051 965

PRACA dodatkowa - lub rozbudowanie własnego biznesu. Jeżeli jesteś gospodynią domową, studentką, emerytka, masz czas lub szukasz dodatkowego zajęcia to napisz na iwonaskrzyp@wp.pl - 669 979 796

PRACA licencjacka - poszukuję osoby do pomocy w napisaniu pracy licencjackiej temat z zakresu pomocy społecznej proszę o kontakt na meil: aneczka8903@wp.pl

PRACA na budowie - przyjmę pracownika na budowę -praca na wysokościach - 601 350 658

PRACA na wakacje - zatrudnię do sklepu spożywczego na okres wakacji (lipiec, sierpień) na umowę zlecenie. Mile widziane osoby uczące się, pełnoletnie. Oferty można przesyłać na adres e-mail: kozloa@op.pl - 609 375 678

PRACA od zaraz - korporacja multimedialna pragnie zatrudnić 10 osób. - 75 764 70 19

PRACA on-line - możesz łatwo zarobić 1000 zł. tygodniowo poświęcając tylko 10 godzin Twojego czasu! Kontakt: workplus111@gmail.com - 782 639 162

PRACA w domu - praca dla osób ze stałym dojściem do Internetu przy marketingu internetowym. To Ty decydujesz ile czasu poświęcić na zarobek. Więcej info na ola.praca-w-domu@wp.pl - 609 766 641

PRACA w domu - praca w domu przy obsłudze maili. Zainteresowanych proszę o kontakt misia.workhome@interia.pl kontakt tylko drogą mailową - 692 153 048

PRACA w domu - pracownik do obsługi e mail. Oczekujemy poważnych zapytań od osób, które chcą zarobić poważne pieniądze - mail:rodneyjg@op.pl - 606 718 352

PRACA w domu - pracownik do obsługi email. Oczekujemy poważnych zapytań od osób, które chcą zarobić poważne pieniądze sadelko23@amorki.pl napisz

PRACA w finansach - firma finansowa poszukuję przedstawicieli. Zapewniamy stałe wynagrodzenie oraz premie. Uczymy nowego zawodu. Jeżeli łatwo nawiązujesz kontakty wyślij cv i lm na praca.finanse@interia.eu - 507 051 965

PRACA w handlu - zatrudnię miłą, "obrotną" osobę w sklepie w Jeleniej Górze - 513 013 675

PRACA w nieruchomościach - zatrudnię osoby z J. Góry, pow. 25 lat, komunikatywne, posiadające wykształcenie min. średnie, samochód, umiejętność obsługi komputera. CV ze zdjęciem i LM na e-mail biuro@stepien.org.pl

PRACA w piekarni - od zaraz (zmiana nocna) osobę do krojenia i pakowania pieczywa - 605 881 982

PRACA w sklepie na stałe - praca dla sprzedawczyni na stanowisku z firanami. Oferty CV proszę zgłaszać osobiście w siedzibie firmy DEKORA ul. Sygietyńskiego 14 (obok Carrefour) - 075 64 24 874

PRACA w sklepie spożywczym - zatrudnię od zaraz, osiedle Czarne ul. Nowa 3. Wymagane doświadczenie w branży spożywczej oraz obsługa kasy fiskalnej. Miła atmosfera i dogodne warunki pracy. CV proszę składać w sklepie - 516 309 253

PRACA z ludźmi - Lubisz kontakt z ludźmi i kosmetyki? Teraz możesz przy tym zarobić! Dołącz do Oriflame za 1 zł. i zobacz jakie to proste! O szczegóły pytaj na angee4@wp.pl - 603 364 882

PRACA z przyszłością - młodych, ambitnych i dyspozycyjnych zatrudnimy. Oferujemy bezpłatne szkolenia na różne stanowiska. Możliwość rozwoju zawodowego - 792 186 671

PRACA z przyszłością. - ATNT - koncern medialny przyjmie monterów, kurierów i przedstawicieli. Bezpłatne szkolenie. Wysokie zarobki. Awans po 3 miesiącach - 501 665 790

PRACOWNIK budowlany - szukam pracownika do mokrych tynków, gładzi, glazury - 662 161 925

PRACOWNIK e-mail - chcesz łatwo i szybko zarobić pieniądze (1400-3000 zł.) nie wychodząc z domu? Jedyne, co Ci potrzebne do tylko komputer i Internet - wszelkie pytania kieruj na weronika_s87@o2.pl - 665 775 259

PRACOWNIK e-mail - zarządzający Systemem Web zatrudni do pracy w domu (komputerowy marketing Internetowy) osoby posiadające komputer i doświadczenie w środowisku Internetowym Prosimy o kontakt z: megila@wp.pl - 605 999 267

PRACOWNIK poczty e-mail - zarządzający systemem Web zatrudni osoby do pracy w domu. Dla posiadających komputer i doświadczenie w środowisku Internetowym. Prosimy o kontakt megila@wp.pl

PRACOWNIKÓW budowlanych - Praca na terenie Jeleniej Góry - 605 594 203

PRACOWNIKÓW fizycznych - Poszukujemy pracowników porządkowo-remontowych na terenie firmy produkcyjnej-absolwentów szkół lub studentów - 075 755 16 97

PROFIT zatrudni - doradców finansowych na umowę zlecenie lub działalności gospodarczej. Najwyższe prowizje, szybki awans finansowy i zawodowy. CV wyślij : rekrutacja.dolnyslask@profity.com.pl

PROFIT zatrudni - Doradców finansowych. Działalność gospodarcza lub umowa zlecenie. Szeroki wachlarz produktów. Najwyższe prowizje. CV wyślij: slawek56@vp.pl

PRZEDSTAWICIEL Citi Bank - zatrudnię przedstawicieli bankowych do współpracy z Citi Bankiem / osoby zainteresowane proszę o kontakt telefoniczny - 607 729 565

PRZEDSTAWICIEL handlowy - Firma Opal Med zatrudni przedstawiciela handlowego z własnym samochodem. Atrakcyjne wynagrodzenie. CV proszę wysyłać: rekrutacja@opalmed.eu z dopiskiem „przedstawiciel" - 075 64 69 576

PRZEDSTAWICIELI - firma poszukuje przedstawicieli. Wysokie prowizje, dla najlepszych stały etat - 693 873 473

PRZY renowacji - przyjmę do pracy - 075 7612 397

PRZY renowacji mebli i nie tylko - najchętniej kogoś, kto wie, na czym to polega - 075 76 12 397

PRZYJEMNA praca - pilnie pracownika do obsługi email, jeśli jesteś gospodynią domową i dużo czasu spędzasz przed komputerem napisz do mnie...ta praca naprawdę się opłaca sadelko23@amorki.pl

PRZYJMĘ na staż - umiejętność obsługi komputera rzetelność, uczciwość CV składać na phuprogress@wp.pl

PRZYJMĘ osobę na stoisko mięsne z doświadczeniem oraz kasjerów - 075 64 56 830

PRZYSTĄP do OFE - Nie wybrałeś jeszcze swojego Otwartego Funduszu Emerytalnego? Nie jesteś zadowolony z dotychczasowego? Jeden z najlepszych funduszy na rynku czeka na Ciebie - 784 715 341

PRZYUCZENIE kucharz - osobę (wiek 25-45) do przyuczenia na kucharza w Jeleniej Górze - 693 275 321

RCEPCJONISTKA/TA - Hotel w Świeradowie Zdroju zatrudni na umowę o pracę, osobę ze znajomością j. niemieckiego, wykształcenie min. średnie - CV na mail: narcyz@narcyz.pl - 500 101 648

RECEPCJONISTA/STKA - Pałac w Kotlinie Jeleniogórskiej; język niemiecki i j.angielski, obsługa komputera; miła aparycja i zaangażowanie - chętnie osoby po szkole hotelarskiej, które chcą rozpocząć karierę; praca zmianowa - 662 122 216

RECEPCJONISTKA - ze znajomością j niemieckiego. Karpacz - 500 238 521

RESTAURACJĘ, kawiarnię - poszukuję do współpracy restaurację lub kawiarnię gdzie chcemy organizować spotkania naszej grupy - 607 122 636

SEZONOWO młodej osobie - najchętniej komuś ze Szklarskiej Poręby przy prowadzeniu domu na okres wakacji - mile widziane osoby taktowne, uprzejme, energiczne, najchętniej jakąś pani - 600 719 930

SKLEP obuwniczy Miledue - zatrudnimy sprzedawcę na lipiec i sierpień - umowa zlecenie - 075 75 31 195

SPECJALISTA ds. turystyki - Biuro Podróży z Cieplic poszukuje pracownika na stanowisko specjalista ds. turystyki. Wymagane doświadczenie w branży, znajomość języków obcych i komunikatywność - 781 744 545

SPRZEDAWCA - w salonie prasowym w Jeleniej Górze (SZPITAL) - 793 205 919

SPRZEDAWCA RTV/ AGD - Poszukujemy kandydatów na stanowiska: sprzedawca sklepu RTV i AGD miejsce pracy: Jelenia Góra prosimy o przesyłanie cv i listu motywacyjnego na adres rekrutacja2@neonet.pl - 071 388 56 73

STACJA BP - w Jeleniej Górze zatrudni pracownika technicznego - sprzedawcę nie wymagamy doświadczenia, praca na pełen etat oferty na mail 470@bpsc.nazwa.pl - 075 75 41 242

STAŻ - dla absolwentów wyższych uczelni i szkół pomaturalnych (informatyka, marketing, prawo) Zgłoszenia biuro@opoka.biz; - 075 76 76 256

STAŻ - Kancelaria OPOKA przyjmie na staż absolwentów prawa, informatyki i marketingu. Zgłoszenia biuro@opoka.biz - 075 76 76 256

STAŻ w City banku - zatrudnię studentów na stanowisko stażysta/referent do pracy w Citi Banku - 693 891 096

STOISKO handlowe - z książkami zatrudni w centrum Świeradowa Zdrój, 8zł/h. oferty na adres mailowy lopatka.marcin@gmail.com - 512 392 438

STOLARZ - zlecę stolarzowi wykonanie okiennic (7 kpl). Materiał własny. Tylko wykonanie i montaż - 601 470 303

SUNSET Suits zatrudni - sprzedawcę, mile widziane umiejętności krawieckie. CV+list -C.H Echo J.Pawła II 51 Salon Sunset Suits - 756 426 934

SZUKAM muzyków - perkusisty oraz basisty w celu stworzenia zespołu. Preferowany blues, rock oraz rock&roll - 793 599 863

TEGOROCZNYCH absolwentów - zatrudnimy i przeszkolimy. Gwarantujemy najlepszym bezpłatne szkolenia i możliwość rozwoju w branży multimedialnej. - 75 764 70 19

TEGOROCZNYCH maturzystów - na stałe, 1600 - 2600 zł awanse dla najlepszych. Wymagane: dobry humor i chęci rozwoju. - 501 665 790

TELEFONICZNA obsługa klienta - Hurtownia Medyczna OPAL MED zatrudni na stanowisko telefonicznej obsługi klienta, praca od pon-pt (10-18). 1000 zł netto + premia. Cv prosimy przesyłać na adres: rekrutacja@opalmed.eu - 075 64 53 928

TELEMARKETER(-KA) - do sprzedaży przez telefon, wysokie prowizje. CV na mail praca@jpkomputery.com.pl - 075 64 202 10

TELEMARKETING - Firma Handlowa z branży optycznej zatrudni specjalistę ds. telemarketingu makowski@blickpunkt.pl - 607 612 292

TIPSERKĘ - na dobrych warunkach w studio fitness dla kobiet - 604 284 638

TO się opłaca - sprzedaż kosmetyków - 603 749 945

TRENER Wellness - poszukujemy 3 komunikatywnych osób, które przeszkolimy i umiejscowimy jako konsultantów d/s kształtowania sylwetki i suplementacji. Zgłoszenia: CV i LM na adres e-mail:crw.team@wp.pl - 605 588 280

TYNKARZY - Firma zatrudni tynkarzy z doświadczeniem, mile widziana cala ekipa lub pojedyńczo - 667 934 227

W utrzymaniu ruchu - Wepa Professional Piechowice SA zatrudni Specjalistę ds. Pneumatyki i Hydrauliki. Piechowice ul. Tysiąclecia 49, e-mail: wokon@wepro.com.pl - 075 75 47 818

WOKALISTKA do zespołu - do zespołu potrzebna wokalistka z Jeleniej Góry lub bliskich okolic - 609 851 863

WSPÓŁPRACUJ z FMGroup - chcesz dorobić, chcesz się rozwinąć, nie być zależnym od szefa? Przystąp do FM Group i rozwiń się na rynku perfum. 100% współpracy, miła atmosfera. Zapraszam nr GG 375868

Z własnym samochodem - Od 1700 netto. - 501 665 790

ZARABIAJ ile chcesz - a mi to nie przeszkadza - 756 445 112

ZARABIAJ ile chcesz! - szukam osób do współpracy w FM GROUP, łatwe i wysokie zarobki, szybkie możliwości awansu GG1716434

ZATRUDNIĘ hostessy - zostań Hostessą i zarabiaj. Zadzwoń i umów się na spotkanie. Bardzo dobre warunki pracy, wysokie wynagrodzenie - 888 940 443

ZATRUDNIĘ piekarza - dobre warunki pracy i wysokie zarobki - 075 76 21 469

ZATRUDNIĘ sprzedawcę - na stoisko z biżuterią - 075 75 23 490

ZATRUDNIMY kucharza - Pałac Wojanów poszukuje kucharza z doświadczeniem. CV proszę kierować na adres e - mail: biuro@palacwojanow.pl lub osobiście do recepcji Pałacu Wojanów - 075 75 45 300

ZLECIMY docieplenie elewację - SM Cieplice w Jeleniej Górze przy ul. Sobieszowskiej 28 zleci wykonanie docieplenia elewacji tel. kont. 075 75 51 929 lub w biurze Spółdzielni w godz. 18,00 - 19,00 pon. śr. czw. - 075 75 519 29

PRACA
PODEJMĘ PRACĘ

PRACA biurowa, sekretariat itp. - Kobieta 26 lat, wykształcenie wyższe informatyczne. Podejmę pracę w JG, Zabobrze najlepiej w godzinach 8-16 na umowę o pracę. Interesuje mnie praca stała. Posiadam swój laptop + oryginalne oprogramowanie, telefon - Kontakt: praca2008@autograf.pl

30 latek szuka pracy na budowie jako pomocnik lub jakiejkolwiek pracy fizycznej także jako piekarz Jelenia Góra i okolice 500 336 915

PODEJMĘ współpracę ze składami opalu lub inne. Wykonam wiązki na rozpałkę świerkowe, połupane 605 857 016

RENCISTKA pilnie szuka pracy opieka nad starszą osobą, dzieckiem lub inne, może być z zakwaterowaniem - 502 276 205

WYKONAM remonty drobne mieszkań 785 535 620

WYKONAM różne prace budowlane i nie tylko budowlane - 796 631 212

SZUKAM pracy na zlecenie lub w innej formie kierowca prawo jazdy kat. B T, lub w ochronie, jestem sumienny i godny zaufania – 782 682 132

TECHNIK budowy z uprawnieniami budowlanymi, zdolności manualne w zawodach płytkarz, cieśla, ZSB wyuczony murarz, sufity podwieszane, wiek 50, dobra znajomość niemieckiego - 796 590 307

ZAOPIEKUJE się osobą starsza lub chorą - 511 783 013

POSZUKUJĘ pracy od zaraz - podejmę każdą - zawód wyuczony sanitariusz - pracowałam w pensjonacie - 604 488 301

16 lat, j.niemiecki - na okres wakacji, w zasadzie każdą może być to kelnerka, mogę opiekować się dziećmi, pracować jako pomoc w sklepie, itp. - 721 120 027

16 latka - na miesiąc lipiec, a nawet i koniec czerwca - 725 158 564

17 lat - praca lipiec - mogę zajmować się dziećmi pracować jako kelnerka, pomoc w biurze, hostessa czy na stoisku. Każda inna propozycja pracy mile widziana, średnia znajomość języka angielskiego Aknappe@wp.pl - 886 565 344 794 680 431

17 latek praca - lipiec - w okresie letnim lipiec - sierpień - 793 585 867

18 latek praca - szukam pracy na wakacje. Charakter pracy nie ma większego znaczenia. Szybko się uczę - 669 515 048

18 latka praca na wakacje - pełnoletnia, komunikatywna, wszechstronna - 603 310 202

20 lat - student Logistyki prawa jazdy Kat. B, własny samochód - 793 020 689

20 lat - szukam pracy od zaraz, prawo jazdy kat. B, wykształcenie średnie, ukończony kurs wychowawcy kolonijnego, praca w Jeleniej Górze lub Niemcy - 785 733 645

20 latka - studentka - w okresie lipca i sierpnia. Mogę spróbować sił jako kelnerka. Inne propozycje także mile widziane - 663 368 621

20 latka chętna do pracy - najchętniej w Karpaczu jako pokojowa lub każda inna praca, jestem miła, komunikatywna i szybko się uczę - 792 766 432

21 lat, średnie wykształcenie - odbyty półroczny staż w ARiMR (biuro), praca w Mc Donalds (kasjer i pracownik kuchni). Mój mail paulina_groszewska@op.pl - 603 425 026

21 latek po wojsku - jestem osobą dyspozycyjną, komunikatywną. Posiadam prawo jazdy kategorii B, własny samochód, zakończyłem służbę wojskową, posiadam uprawnienia ratownika WOPR - 517 593 180

23 letnia kobieta - na terenie Cieplic lub Jeleniej Góry, interesuje mnie każda propozycja - 788 634 175

24 lata, kat. B - na stale lub dorywczo, doświadczenie w jeździe busami do 3,5 tony, bardzo dobra znajomość obsługi komputera, silny fizycznie, wyższe wykształcenie - 781 024 166

24 latek - każdą pracę na cały etat - 505 288 212

27 lat z wyższym wykształceniem - pedagogicznym (licencjat) oraz z dyplomem technika budownictwa szuka pracy - 664 015 740

33 kobieta - na szybko pracy najlepiej "na czarno" doświadczenie posiadam w wielu branżach - 695 366 629

35 letnia kobieta - podejmie pracę: sprzątanie, opieka, handel może być chałupnictwo - 669 012 652

ABSOLWENT - podejmie się pracy sezonowej, najlepiej fizyczna młody, silny, dyspozycyjny kontakt telefoniczny lub e-mail soulonfire3@wp.pl - 793 386 962

ABSOLWENTKA - Licencjat - politologia. Magisterium - europeistyka. Lat 25. Biegła obsługa komputera, prawo jazdy kat.B, doświadczenie, dyspozycyjność - 501 920 283

ABSOLWENTKA - na okres lipiec lub sierpień, prawo jazdy kat. B, doświadczenie w ulotkach, kurs wychowawców, 19 lat. także prace umowa - zlecenie - 609 639 884

ANGIELSKI i czeski - na recepcji, jako przedstawiciel, w biurze turystycznym lub biurową, inne propozycje też mile widziane. Posiadam także prawo jazdy kat B. Kobieta 23 lata - 793 240 586

BIURO, recepcja - młoda, kreatywna, ambitna studentka POiR poszukuję pracy, język niemiecki i angielski, staż roczny w sekretariacie - 695 521 439

BIURO, sekretariat itp. - kobieta 26 lat, wykształcenie wyższe informatyczne, pracowita, bez nałogów. Doświadczenie: 2 lata obsługa klienta, obsługa biura. Interesuje mnie praca na umowę o pracę w Jeleniej Górze, na Zabobrzu Kontakt: praca2008@autograf.pl

BRUKARZ + kierowca - duże doświadczenie: układanie krawężników, puzzli, bruku, obrzeży, niwelacja terenu, kanalizacja, burzówka - 500 315 022

Zatrudnimy w Czechach pracownika do działu przygotowania produkcji. Wymagana znajomość języka czeskiego. Do obowiązków pracownika należy współpraca z kontrahentami, przygotowanie ofert przetargowych, przygotowanie kalkulacji kontraktów - 091 431 42 08 formex@eta.pl

Zatrudnimy w Czechach pracownika administracyjno biurowego ze znajomością języka czeskiego. Do obowiazków pracownika należeć będzie obsługa kadrowa firmy, kontakty z urzędami czeskimi - 091 431 42 08 formex@eta.pl

Praca w nowo powstającym lokalu - (PUB - RESTAURACJA) w centrum Jeleniej Góry dla barmana, kelnera/ki, kucharza - 608 339 032

OSTATNI RAZ - STARA MATURA
Organizujemy kurs maturalny (tylko dwa przedmioty). Zapraszamy na spotkanie 27.06.2009 (sobota) o godz. 16 do Policealnego Studium Kosmetycznego ul: Mickiewicza 15 w Jeleniej Górze - 071 725 69 51, 604 958 604

BUDOWLANIEC - najchętniej na dachach, robię też tynki, zbrojenia itp. bez nałogów. Podejmę prace najchętniej w okolic y Lubania, Zgorzelca, lub w delegacji - 782 531 555

BUDOWLANIEC - solidny, niepijący fachowiec podejmie się każdej pracy budowlanej. Duże doświadczenie. Aktualne badania wysokościowe. Uprawnienia koparko-ładowarki - 725 120 425

BUDOWLANIEC od zaraz - wszelkie prace budowlane tynki docieplenia wewnątrz i na zewnątrz budynku, w pełni dyspozycyjny podejmę od zaraz - 500 551 773

BUS kierowca - posiadam busa mam prawo jazdy kat B podejmę pracę dodatkową - 664 597 236

CHAŁUPNICZA - pakowanie herbaty, składanie długopisów itp. - 660 536 626

CHAŁUPNICZĄ - 500 278 953

CIEŚLA - zbrojarz podejmie pracę - 722 304 166

CIĘCIE drzewa, koszenie - własne narzędzia szybka i solidna praca, na terenie Karpacza i okolic - 504 168 706

DO sklepu zoologicznego - jako sprzedawca/konsultant w sklepie zoologicznym. Blisko 11 letnie doświadczenie ze zwierzętami terrarystycznymi i akwarystyką. Budowanie zbiorników biotopowych. Doświadczenie jako sprzedawca - 721 230 343

DOBRY pracownik - 23 lata poszukuje pracy dowolnej, prawo jazdy kat B (aktywny kierowca.), obsługa komputera, solidny łatwo nawiązujący kontakty - 793 240 588

DODATKOWA - na weekendy lub popołudnia, może być tez praca wykonywana w domu - 695 139 130

DODATKOWĄ - pracowity, rzetelny, ambitny - proszę dzwonić - 792 224 740

DODATKOWEJ - od końca lipca do końca września. Jestem studentką. Podejmę każdą pracę. Proszę o kontakt na tel lub meil zylka1988@onet.pl - 607 729 044

DORYWCZA popołudniami - mam małego synka i poszukuję pracy dorywczej, najlepiej popołudniami. Praca jakakolwiek, bardzo pilne. proszę o kontakt: jsoloducha-1987@o2.pl - 510 625 001

DORYWCZĄ pracę - 26 letni mężczyzna, komunikatywny, bez nałogów, od zaraz do 25 lipca. Pracowałem jako konserwator, pomoc na budowie itp. Wykształcenie średnie-techniczne - 507 639 417

DOŚWIADCZENIE w obsłudze klienta - wykształcenie wyższe, podejmę pracę jako przedstawiciel bankowy, w finansach az1803@wp.pl

DROBNA pomoc - posprzątam, zrobię zakupy oraz drobna pomoc w domu u starszej osoby. Jestem uczciwą, życzliwą oraz miłą 42 letnią rencistką klasa3@amorki.pl

DWIE uczciwe i zaradne dziewczyny (po 19 lat) podejmą pracę na wakacje. Kształcimy się w kierunku hotelarskim i gastronomicznym. Czekamy na oferty. Dzwonić o każdej porze - 785 495 722

DWÓCH do pracy - Dwóch młodych ambitnych chłopaków chętnych do pracy Nie interesuje nas akwizycja lub konsultacja typu „Avon" Prosimy dzwonić! - 794 244 982

DWÓCH młodych od zaraz - ambitnych zdolnych szuka pracy w każdej dziedzinie - 667 019 212

DYNAMICZNA 24 latka - zbiory, pomoc kuchenna, staż katarzyna.giw@wp.pl

DYSPOZYCYJNY kat. B - mężczyzna 22 lata podejmie chętnie każdą pracę w okresie do 10.07 i od 20.07 do końca wakacji. Doświadczenie w prowadzeniu busami do 3,5 tony silny fizycznie - 608 329 142

ELEKTRONIKA i telekomunikacja - Absolwent (inż.) kierunku elektronika i telekomunikacja, prawo jazdy kat. B, samochód (retiorsz@gmail.com) - 791 541 085

ELEKTRYK, elektromonter - uprawnienia SEP do 1 kW, 38 lat, prawo jazdy kat. B, uprawnienia do pracy na wysokość - 517 171 414

EMERYT - z zawodu piekarz szuka pracy od zaraz, branża obojętna - 075 75 31 188

EMERYTKA - dowolna praca, niewymagająca wysiłku fizycznego - 887 936 767

FIZJOTERAPEUTKA - studentka 5 roku fizjoterapii podejmie pracę na wakacje w zawodzie bądź na stanowisku pokrewnym, jestem zainteresowana różnymi warunkami zatrudnienia- praca może być dorywcza lub na 1/2 etatu - 788 901 121

FUNDUSZE unijne - szukam pracy lub stażu przy projektach unijnych - 501 082 087

GRAFIK komputerowy - mężczyzna lat 23, znajomość Corel Draw, Photoshop, zdolności manualne, obsługa urządzeń biurowych, prawo jazdy kat B, doświadczenie w branży reklamy wizualnej - 782 059 287

HANDLOWIEC - dyspozycyjna, doświadczona, orzeczenie o niepełnosprawności st.lekki szuka pracy. - 506 893 377

HOTELARSTWO - gastronomia - poprowadzę, doradzę dobór personelu, menu, hotel, pensjonat - pełna gastronomia -analiza finansowa obiektu - 600 568 530

HOTELARZE - 3 dziewczyny z technikum hotelarskiego- absolwentki, szukają pracy np jako kelnerki, pomoce kuchenne, pokojowe. Mamy książeczki sanepidowskie. Mile widziane są inne propozycje.kontakt: aweacola@wp.pl

HYDRAULIK - znajomość instalacji PP.PE. Miedź, alu PEX - podejmie pracę - 516 056 596

INFORMATYK - ew. w biurze. Bardzo dobra znajomość obsługi komputera (MS Windows) oraz pakietów biurowych MS Office lub OpenOffice - 605 223 253

INSPEKTOR ds. bhp - Główny specjalista ds. BHP, p. poż. i ochrony środowiska prowadzi kompleksową obsługę firm Wszelkie pytania proszę pisać na e-mail: jipbhp@wp.pl - 668 422 366

INSTRUKTOR nauki jazdy - kat. „B" z doświadczeniem szuka pracy od zaraz - 694 842 365

INŻ. informatyk elektryk - podejmę pracę jako informatyk, elektryk lub elektronik, uprawnienia na gaz dozoru i eksploatacji, prawo jazdy kat. B darek160@wp.pl - 662 640 991

INŻYNIER szuka pracy - podejmę odpowiedzialną prace, znajomość obróbki metalu, programowanie cnc, znajomość EdgeCam, SolidWorks, Windows, Office itp., zarządzanie procesem produkcji, kat. B, bez nałogów - 663 164 547

ISO/TS 16949 - posiadam uprawnienia na wózki widłowe wszelkiego typu. Znam system jakości norm ISO/TS 16949. Duży staż pracy - 793 644 190

JAKO kelnerka lub pomoc kuchenna - mam 18 lat i znam dobrze j.niemiecki - 501 929 738

JAKO kierowca kat B. - Średnie wykształcenie, dyspozycyjny, odpowiedzialny, posiadam własny samochód. Kontakt tel. lub email: maniutek88@gmail.com - 697 948 864

JAKO konserwator - podejmę stałą pracę - 602 741 924

JAKO opiekunka do Niemiec - z doświadczeniem i komunikatywnym niemieckim - 514 675 023

JAKO pomoc domowa - pomoc domowa - 509 522 589

JAKO pomocnik na budowie - Jako pomocnik na budowie - 693 378 986

JAKO sprzedawca - może być inna (prócz marketing) - czekam na cica88@wp.pl - 603 985 563

JAKO stróż - na parkingu, komisie samochodowym lub obiekcie na umowę zlecenie. Doświadczenie - 508 449 272

JESTEM młodą osobą - i chcę podjąć pracę na okres wakacji. Jestem solidny, dyspozycyjny i bardzo szybko się uczę - 604 451 276

KAT. B - 21 lat i szukam pracy na stałe, posiadam prawo jazdy kat B i ukończona szkołę o kierunku sprzedawca - posiadam również wiele zdolności z budowlanki - 723 492 542

KAT. B - od zaraz posiadam prawo jazdy kat.(B) nie koniecznie jako kierowca może być też praca w kuchni - 787 038 569

KAT. B, C - jestem dyspozycyjny - 600 055 024

KAŻDA praca - od zaraz - młoda, ambitna, dziewczyna z doświadczeniem, wszechstronność, dyspozycyjna, różne kursy, j.obce, komunikatywna, podejmę pracę od zaraz w każdej branży - 886 010 341

KAŻDĄ pracę - młody, zdrowy i chętny poszukuje pracy na stale! - 501 418 453

KELNERKA barmanka - doświadczenie w obsłudze imprez okolicznościowych oraz gości indywidualnych - 796 740 252

KIEROWCA - B międzynarodowy - w transporcie międzynarodowym na busa z kat. B. jestem młody, dyspozycyjny i chętny do pracy. Posiadam doświadczenie - 725 525 640

KIEROWCA - niepełnosprawny w umiarkowanym stopniu (2 grupa) szuka pracy w charakterze kierowcy (prawo jazdy kat.B - 20 letnie doświadczenie) samochód osobowy lub bus - bez dźwigania - 603 363 959

KIEROWCA - posiadam prawo jazdy kat. B i C oraz uprawnienia na koparko-ładowarkę. Mile widziana praca w budownictwie - 506 452 531

KIEROWCA - prawo jazdy kat. 695 148 610

KIEROWCA A, B, C, D, E - for zatrudnienia dowolna, bada ważne do 2013-go roku, uprawr nia na przewóz osób i towarów - 6 059 921

KIEROWCA A, B, C, E - posiada ukończony kurs na przewóz rz czy, kartę cyfrową do tachograf uprawnienia na wózki widłowe - 50 287 927

KIEROWCA B - 26 lat, prawo jazd kat B od 7 lat, kierowca aktywny posiadam swoje auto [samochód osobowy] - 792 473 415

KIEROWCA B - 28 lat dyspozycyjny, sumienny, uczciwy, prawo jazdy kat B. Jazda autem jest moją pasją. Szukam pracy jako kierowca-kurier - 667 130 712

KIEROWCA B - chętnie podejmę się pracy w charakterze kierowcy, bądź miłe widziana oferta pracy sezonowej za granicą. Mam 18 lat - 510 111 601

KIEROWCA B do wynajęcia - wsiadam w każde auto osobowe, busa lub dostawcze i jadę w dowolne miejsce w Polsce i europie doświadczenie, dyskrecja zapewniona. Co do ceny dogadamy się - 505 092 579

KIEROWCA B i wózki - podejmę każdą pracę na prawo jazdy B lub na wózki widłowe - 725 597 397

KIEROWCA B, C - uprawnienia na wózki widłowe - 698 215 150

KIEROWCA B, C pilne - uczeń trzeciej klasy technikum mechanicznego, lat 19 poszukuje pracy na wakacje jako kierowca z kategorią B, C (karta kierowcy, przewóz rzeczy). Doświadczenie: od półtora roku jako kierowca kategorii B - 665 839 246

KIEROWCA B, C, C+E - posiadam wszystkie kursy i kartę do tacho - 605 450 812

KIEROWCA B, C, E - kurs na przewóz rzeczy - 603 543 269

KIEROWCA B, C, widlaki - przewóz rzeczy, kompletne badania lekarskie uprawnienia na widlaki, podejmę stałą lub dodatkową od godz. 15 - 721 706 644

KIEROWCA C - karta do elektr. tacho, ważne badania psychotechniczne, zaświadczenie na przewóz rzeczy, 3 letnie doświadczenie w transporcie międzynarodowym. e-mail: rembak123@wp.pl - 506 851 765

KIEROWCA C + E - nie pijacy, nie palący - 691 466 704

KIEROWCA C + E - uczciwy, pracowity, jeleniogórzanin poszukuję pracy jako kierowca /dobry j.angielski/. Tylko poważne oferty - 796 635 171

KIEROWCA C+ E - jako kierowca - 607 792 876

KIEROWCA po 50 - CE A, B, C, D, E doświadczenie na pojazdach wysoko tonażowych i autobusach, aktualne badania oraz dyspozycja - 509 265 943

KIEROWCA z busem 1,5t - szukam pracy w charakterze kierowca, kurier itd. Posiadam auto dostawcze Renault Master „blaszak" oraz doświadczenie w branży. Wyższe wykształcenie, znajomość języków obcych - 886 114 255

KOMINY - praca na wysokościach itp. - 726 286 393

KONSERWATOR - posiadam własne narzędzia - pełen zakres prac! Bez nałogów, terminowy i uczciwy - 692 712 710

KOPARKO ładowarka - prawo jazdy kat A, B, uprawnienia na koparko ładowarkę, ambitny, dyspozycyjny, rzetelny - 691 020 836

KRAWCOWA - staż, dyspozycyjność, pilnie podejmie pracę może być zmianowa od zaraz - 696 200 080

KUCHARZ - technik gastronomii szuka pracy - 793 935 722

KUCHARZ - z dużą praktyką podejmie pracę w lokalu gastronomicznym, hotelu, restauracji. - 782 473 380

LAKIERNIK - pilnie - długoletni staż pracy - 515 784 108

LAT 22, kat. B - szukam pracy jednozmianowej - 721 631 548

LAT 48 - doświadczenie 25 letnie w budownictwie, samochód kombi, czekam na oferty - 798 408 360

LOJALNY pracownik - wiele lat pracowałam jako księgowa, ale chętnie podejmę pracę również biurową - 602 814 790

MAGAZYNIER, kierowca - młody 26 lat, prawo jazdy kat. B od 7 lat, kierowca aktywny, uprawnienia na wózki widłowe 8 lat, kierowca aktywny - 792 473 415

MAGISTER historii - z dobrą znajomością języka niemieckiego, prawem jazdy kategorii B, obsługa komputera podejmie ciekawą pracę - 607 274 028

MAM 19 lat i poszukuje pracy na wakacje. Uczę się w Technikum Hotelarskim co nie znaczy, że praca nie musi być związana z tym kierunkiem. Proszę dzwonić na podany numer o każdej porze! - 785 495 722

MAM 21 lat - poszukuję pilnie pracy na stałe - mieszkam w Kowarach - 603 495 728

MAM 21 lat - poszukuję pracy na stanowisko - serwisant - mieszkam w Jeleniej Górze - 662 929 260

MAM prawo jazdy kat „B" - dyspozycyjny 24h, 21 lat mężczyzna - 601 491 955

MANICURE i pedicure - przy stylizacji paznokci metodą żelową + zabiegi kosmetyczne na stopy, dłonie i henna. Posiadam certyfikaty. Nie posiadam własnego sprzętu. Oczekuję zatrudnienia - 793 240 586

MATURZYSTKA, j. angielski - szukam pracy na stale - 605 279 627

MĘŻCZYZNA 39 - podejmę stałą pracę, 23 letnie doświadczenie zawodowe. Nie spawam. Ślusarz, konserwator, ochrona itp. Proszę o kontakt na e-maila waldek38j.gora@wp.pl

MĘŻCZYZNA 39 lat - Jelenia Góra-Cieplice. 23 letnie doświadczenie zawodowe. Nie spawam. Ślusarz, konserwator, ochrona, pomocnik itp. Proszę o kontakt na e-maila waldek38j.gora@wp.pl - 660 707 657

MIŁA i komunikatywna 24-latka - z wykształceniem wyższym-licencjat. Doświadczenie w handlu i opiece nad dziećmi - 787 448 546

MIŁA i pracowita - od zaraz, kat B, umiejętność obsługi ksero, kasy fiskalnej i innych, szybko przyswajam nowe umiejętności - 509 314 377

MŁODA - mam 20 lat podejmę każdą pracę, najchętniej w Karpaczu również jako pomoc kuchenna - 792 766 432

MŁODA absolwentka - 20 letnia o wykształceniu średnim-technicznym, podejmie pracę na terenie Jeleniej Góry, kontakt telefoniczny, bądź e-mail: kuleczka348@wp.pl. - 505 925 688

MŁODA ambitna kelnerka - w gastronomii jako kelnerka, duże doświadczenie i chęć pracy - 691 759 515

MŁODA lat 16 - na lipiec - pracowita, mająca doświadczenie - 500 599 094

MŁODA, odpowiedzialna - i rzetelna dziewczyna szuka pracy na terenie Jeleniej Góry - 661 562 752

MŁODSZY kucharz/pomoc - młodszy kucharz/pomoc podejmie pracę na okres wakacji, od zaraz z doświadczeniem, warunki do uzgodnienia, cv wysyłam na e-mail. Marcinswiniarski1@o2.pl - 669 417 059

MŁODY - 20 lat, jestem silny, uczciwy, dyspozycyjny, chętny do pracy np. jako pomocnik na budowie, praca fizyczna - 792 080 094

MŁODY emeryt szuka pracy - średnie techniczne, praktyka w drzewiarstwie i w budownictwie, renowacja sztukaterii, 20 lat na kierowniczych stanowiskach, kat. B, bardzo dobre umiejętności, komputer - 603 105 828

OGŁOSZENIA SMS : REGULAMIN

1. Zabrania się umieszczania jakichkolwiek treści niezgodnych z polskim prawem, dobrymi obyczajami, wywołujących oburzenie, nawołujących do łamania prawa, przemocy, itp.
2. Prosimy nie używać polskich liter - ą, ę, ć, ł, ś, ń, ó, ż, ź w treści SMS - (ogłoszenie do 160 znaków).
3. Jeśli w treści ogłoszenia będzie odnośnik do strony WWW, bądź użyte będą znaki gwiazdka, krzyżyk, dolar itp. ogłoszenie się nie ukaże.
4. Redakcja portalu www.jelonka.com zastrzega sobie prawo do modyfikacji ogłoszeń bez podania przyczyny.
5. Publikując treści i dane osobowe użytkownik wyraża jednocześnie zgodę na ich publiczne udostępnienie tj. numer telefonu, z którego został wysłany SMS.
6. Dodanie ogłoszenia przez użytkownika jest jednocześnie akceptacją niniejszego regulaminu.

ZAMIEŚĆ SWOJE OŁOSZENIE PRZEZ WYSŁANIE SMS!!!

WYŚLIJ SMS-A NA NUMER 7216

WYŚLIJ SMS

NIERUCHOMOŚCI
PT.NRM: treść - na nr tel. **7216**
MOTORYZACJA
PT.MTR: treść - na nr tel. **7216**
PRACA
PT.PRA: treść - na nr tel. **7216**
RÓŻNE
PT.RZN: treść - na nr tel. **7216**
USŁUGI
PT.USU: treść - na nr tel. **7216**
TOWARZYSKIE
PT.TOW: treść - na nr tel. **7216**
ZA DARMO
PT.DAR: treść - na nr tel. **7216**
WYCIECZKI
PT.WYC: treść - na nr tel. **7216**

TREŚĆ OGŁOSZENIA NIE MOŻE PRZEKRACZAĆ 160 ZNAKÓW, ŁĄCZNIE ZE ZNAKAMI INTERPUNKCYJNYMI, GRAFICZNYMI ORAZ ODSTĘPAMI POMIĘDZY ZNAKAMI ORAZ WYRAZAMI I PREFIKSAMI

WYSŁANIE SMS NA NR 7216 O PODANYCH WYŻEJ TREŚCIACH GWARANTUJE JEDNOKROTNE UKAZANIE SIĘ OGŁOSZENIA W NAJBLIŻSZYM WYDANIU GAZETY

KOSZT KAŻDEGO SMS-A (2 ZŁ +vat)

REKLAMA

SKI & WATER CLUB
PRZYSTAŃ.eu
REKREACJA • PRZYSTANIE • POMOSTY • PLATFORMY

MŁODY i silny 18 lat - podejmę prace jako pomocnik np. na budowę - chcący pracować, prawo jazdy kat. B - 661 692 020

MŁODY z kat. B - mam 20 lat i poszukuję pracy - 725 973 652

MŁODY, ambitny chłopak z praktyką zawodową podejmę pracę od zaraz jako pomocnik mechanika - 603 625 817

MŁODY, dyspozycyjny - kat. B, uprawnienia na wózki widłowe, umiejący dostosować się do grafiku jak i rodzaju pracy. Szuka pracy na stałe. Wykształcenie średnie. Ukończone technikum informatyczne - 665 649 723

MŁODY, kat. B + samochód - student po sesji - elektryk elektronik z wykształcenia. Chętnie podejmę pracę jako kierowca, lecz nie tylko - 790 504 220

MOGĘ roznosić ulotki - sprzątanie ogródka itp. (niepełnoletni lat 14) - 798 396 352

MONTAŻYSTA - podejmę stałą pracę w charakterze montażysty okien drzwi mebli itp. - 602 741 924

MURARZ - wieloletnie doświadczenie - szuka pracy w okolicach Świeradowa Zdroju - 509 374 290

NA budowie - jako pomocnik na budowie bardzo szybko się uczę - 695 279 082

NA cały etat - Na cały etat - 781 133 871

NA kuchni - od września na jako kucharz, pomoc kuchenna. Jestem po szkole gastronomicznej. Jestem miła i komunikatywna - 607 528 431

NA stałe - kobieta, 23 lata, wykształcenie wyższe humanistyczne, obsługa komputera, prawo jazdy kat. B, komunikatywna znajomość j. niemieckiego - 509 507 930

NA stałe - sumienny i uczciwy z doświadczeniem w handlu oraz hotelarstwie. Bardzo dobra znajomość komputera i pakietów biur. Kasy fiskalne - 791 367 327

NA terenie Sobieszowa - lub okolic w godzinach popołudniowych, praca w sklepie lub nad starszą panią - 667 611 390

NA wakacje - 12 lipca skończę 18 lat. Pracowałam już w sklepie odzieżowym i na stoisku handlowym. Podejmę od zaraz - 787 872 897

NA wakacje - dwie pełnoletnie dziewczyny szukają dorywczej pracy na wakacje w Jeleniej Górze, aktualna książeczka sanepidu - 669 754 739

NA wakacje - jako kelnerka, barmanka, kasjerka recepcjonista lub sprzedawca - 785 105 468

NA wakacje - jestem 17-letnią dziewczyną - 505 178 031

NA wakacje - jestem młodą, odpowiedzialną osobą bez nałogów, prawo jazdy kat. B meil ruczi1990@wp.pl - 782 114 832

NA wakacje - jestem osobą pełnoletnią (19 lat), posiadam prawo jazdy kat. B, mogę wykonywać każdą pracę - 792 178 320

NA wakacje - jestem studentką 2 roku turystyki, poszukuję pracy na okres sierpień-wrzesień - 721 103 788

NA wakacje - mam 14 lat i poszukuję pracy na wakacje. Podejmę większość prac np. (praca na budowie itp.). Kilkuletnie doświadczenie w pomocy na budowie - 500 330 708

NA wakacje - mam 14 lat i szukam pracy na okres wakacji na terenie Jeleniej Góry i okolic. Jestem uczciwa, miła, punktualna i staram się dobrze wykonywać swoje obowiązki - 517 259 810

NA wakacje - mam 16 lat i poszukuję pracy na wakacje. Podejmę większość prac np. (praca na budowie itp.). Kilkuletnie doświadczenie w pomocy na budowie - 723 902 442

NA wakacje - mam 17 lat, jestem ambitna, szybko się uczę. Proszę o zgłoszenia na e-mail kozolubska@o2.pl - 721 326 146

NA wakacje - mam 18 lat, jestem osobą odpowiedzialną, dyspozycyjną. Jestem w trakcie robienia szkoły gastronomicznej, gotowa do podjęcia wszelkiej pracy, lubię dzieci, pomoc w kuchni itp. proszę o kontakt - 693 824 058

NA wakacje - mam 18 lat, przyjmę każdą pracę - 725 212 628

NA wakacje - na budowie jako pomocnik lub każda inną, mam skończone 18 lat - 793 912 125

NA wakacje - najlepiej gastronomia - 669 417 059

NA wakacje - pełnoletnia, komunikatywna poszukuję pracy - 603 310 202

NA wakacje - posiadam prawo jazdy kategorii B, skończone 19 lat, czekam na propozycje - 724 111 851

NA wakacje - Poszukuje pracy na wakacje, 17 lat, najlepiej powiat lwówecki, ewentualnie Jelenia Góry i okolice - 785 642 059

NA wakacje - poszukuje z koleżanką pracy na wakacje. Jesteśmy osobami nie pełnoletnimi - GG13031645

NA wakacje - poszukuję pracy na lipiec GG 6806935 - 669 754 615

NA wakacje - pracowałam już jako kelnerka i na kuchni - pilne - 791 722 145

NA wakacje - szukam pracy na wakacje. Posiadam wykształcenie pedagogiczne, prawo jazdy, dobra znajomość języka angielskiego - 661 025 916

NA wakacje - w Jeleniej Górze, kobieta, 34 lata - 609 093 325

NA wakacje - w rejonie Jeleniej Góry. Lat 17 - 501 164 233

NA wakacje - we wrześniu skończę 19 lat, szukam pracy na wakacje - podejmę się jakiegokolwiek zajęcia - 500 528 831

NA wakacje - znajomość języka angielskiego, 19 lat pietrek141@o2.pl

NA wakacje 17 lat - w okresie (lipiec sierpień) na kuchni lub jako kelnerka, uczę się w szkole gastronomicznej inna praca również mnie interesuje, dzwonić o godzinach od 12-20 - 693 217 736

NA wakacje Barcinek - mamy na imię Karolina i Patrycja (12, 14 lat) Poszukujemy pracy w ok. Barcinka od zaraz! Podejmiemy każdą pracę! GG 9291966b - 506 982 482

NA wakacje lub stałej - z Kowar, Karpacza i Jeleniej Góry. Młody i ambitny 26 lat po LO - prosiłbym wcześniej o smsa - 724 450 315

NA wózku - mam uprawnienia na wózek widłowy, sumienny, dyspozycyjny - 721 582 656

NAUCZYCIEL informatyki - jako nauczyciel informatyki - 792 403 289

NIEMIECKI/PRAWO jazdy - znajomość języka niemieckiego, prawo jazdy kat. B / samochód magda_jg@op.pl

NIEPEŁNOSPRAWNY - praca - młody, energiczny z orzeczeniem o stopniu niepełnosprawności (grupa druga) podejmie pracę. Dobra znajomość j. angielskiego oraz dobra znajomość programu OFFICE - 796 947 921

OD poniedziałku do piątku - od rana do godziny 17:00 - 782 739 695

OD zaraz - jestem osobą pracowitą i odpowiedzialną, szukam pracy w Jeleniej Górze u poważnego pracodawcy na normalną umowę o pracę. Mam wykształcenie średnie (zawód technik żywienia zbiorowego) - 723 699 359

OD zaraz - mam prawo jazdy kat. B, wykształcenie średnie, lat 20 - 785 733 645

OD zaraz - mężczyzna 44 lata uczciwy, dyspozycyjny, prawowity, podejmie każdą pracę w kraju lub zagranicą - 882 693 088

OD zaraz - młody, prawo jazdy kat B, ambitny, dyspozycyjny, rzetelny - 783 546 185

OD zaraz - na stałe, mam 29 lat, prawo jazdy kat. B, samochód, obsługa komputera, kasy fiskalnej, doświadczenie pracy w handlu - 669 023 863

OD zaraz - podejmę prace na okres wakacji, rocznikowo mam 18 lat, doświadczenie w opiece nad dziećmi, zbieraniu owoców, pracowałam również w sklepie odzieżowym - 785 592 392

OD zaraz - posiadam własny samochód - wan 7-osobowy. Pełna dyspozycja czekam na propozycję - 504 168 706

OPERATOR koparki, ładowarki - uprawnienia, prawo jazdy kat B Doświadczenie 1,5 roku, młody, sumienny chętny do pracy - 691 552 861

OPERATOR kierowca - poszukuje pracy jako operator koparki, kierowca lub jakiejkolwiek pracy - 669 385 993

OPERATOR koparko - ładowarki- uczciwy, pracowity, bez nałogów, z uprawnieniami i doświadczeniem - 504 739 566

OPERATOR traka - trakowy szuka pracy, tylko poważne oferty - 889 632 502

PARKINGOWY, stróż - własny Van 7os., Karpacz - 504 168 706

PENSJONAT - poszukuję pracy najlepiej w pensjonacie gdzieś w Karpaczu lub okolicach - 782 786 073

PIEKARZ z doświadczeniem - szukam pracy w Jeleniej Górze - 605 279 627

PILNE - 22 latek szuka pracy (z zakwaterowaniem) na terenie J. Góry i okolic. Posiadam prawo jazdy kat. B i C, kurs na przewóz towarów. Interesuje mnie praca na sezon lub na stałe - 664 759 439

PILNE proszę o pracę - jakąkolwiek stałą pracę. Chętnie nauczę się nowego zawodu. Mam 22 lata, mieszkam w Jeleniej Górze. Posiadam roczne doświadczenie w gastronomii i uprawnienia na wózki widłowe - 606 796 020

PILNIE - jako pomocnik budowlany na terenie Piechowic i okolic Jeleniej Góry. Jestem pracowity, sumienny i nie piję alkoholu - 669 409 342

PILNIE - jestem 20 letnią kobietą, posiadam średnie wykształcenie, jestem osobą ambitną i solidną, obowiązkową i odpowiedzialną - 785 599 778

PILNIE - komunikatywna, zaradna, dyspozycyjna, prawo jazdy, książeczka sanepidu - 793 719 745

PILNIE poszukuję pracy - kobieta, 33 lata, wykształcenie średnie handlowe, szukam pracy, chociaż sezonowej na czas urlopów w sklepie, hotelu, restauracji itp. - 721 279 956

PILNIE poszukuję pracy - od zaraz najlepiej na stałe, mam 28 lat, j.angielski, Office, kasy fiskalne 10 lat stażu pracy w handlu i usługach - 791 367 327

PO studiach - studia ekonomiczne, prawo jazdy kat. B, bardzo dobra znajomość j.angielski, umiejętności analityczne, szybkie przyswajanie wiedzy, komunikatywny, rzetelny - leskaz1@o2.pl - 693 873 495

PODEJMĘ każdego rodzaju pracę - jestem osobą odpowiedzialną, lubiąca wyzwania, dyspozycyjna. Posiadam prawo jazdy kat. B - 794 167 809

PODEJMĘ pracę każdą - jestem młodym i ambitnym chłopakiem, szukam pracy, aby utrzymać rodzinę - 889 186 636

PODEJMĘ się każdej pracy - 17-latek od zaraz - 605 253 916

PODEJMĘ w budowlance - znajomość i doświadczenie w remontach i wykończeniach - 515 610 277 lub 75 53 366

POMOC gastronomiczna - podejmę pracę sezonową jako pomoc kucharza lub w innych gastronomicznych zawodach, usługach - 725 158 565

POMOC kuchenna - młody 26 lat po szkole gastronomicznej podejmę pracę J Góra - 792 473 415

POMOC kuchenna - zmywak, sprzątanie - 508 209 646

POMOC, sprzątaczka - na wakacje, najchętniej w hotelu lub pensjonacie na terenie Jeleniej Góry. Mam ukończone 17 lat. Znajomość języka angielskiego. Jestem osobą otwartą i komunikatywną - 723 529 402

POMOCNIK budowlany - lub w podobnej branży - 512 541 844

PORZĄDNY i uczciwy chłopak - lat 20 podejmie każdą pracę - 501 418 453

POSIADAM uprawnienia - na wózek widłowy oraz prawo jazdy kat. B - 508 733 547

POSPRZĄTAM - umyję okna, pomogę w sklepie, restauracji. 17lat, odpowiedzialna i uczciwa ! - 513 458 216

POSZUKUJĘ - młody i ambitny poszukuje pracy w budowlance - 722 044 683

POTRZEBNA praca - na lipiec mam 16 lat podejmę się wszystkiego - 725 520 340

PRACA chałupnicza - osoba niepełnosprawna szuka pracy w domu. Składanie długopisów, kopert itp. - 785 599 928

PRACA dodatkowa - opieka, sprzątanie, roznoszenie ulotek itp. - 664 669 238

PRACA dodatkowa - z chęcią podejmę się pracy dodatkowej za pomocą komputera i Internetu. Proszę o propozycję na maila magda.figa@interia.pl

PRACA jako opiekun - mężczyzna szuka pracy jako opiekun osoby starszej w Niemczech - przygotowanie medyczne i cierpliwość, prawo jazdy kat. B - 889 053 237

PRACA lipiec - jestem odpowiedzialna, w 3LO mam średnią 4,31. Mogę zajmować się dziećmi pracować jako kelnerka, pomoc w biurze czy na stoisku, średnia znajomość języka angielskiego - 794 680 431

PRACA na lipiec - 19-latka pilnie - 510 687 279

PRACA na wakacje - doświadczenie w branży budowlanej (praca w hurtowni budowlanej, pracowałem także na budowie jako pomocnik). Z chęcią przyjmie każdą pracę - 509 507 309

PRACA na wakacje - para studentów szuka pracy na wakacje w dowolnej branży za granicą, nad morzem lub w okolicach Lubania - 609 942 598

PRACA na wakacje - studentka pierwszego roku zarządzania - pracę na wakacje - 889 183 098

PRACA na wakacje - studentka szuka pilnie pracy na okres wakacyjny karolinka_c@wp.pl - 693 779 535

PRACA na wakacje - wraz z kolegą o charakterze najlepiej pomocnika, ale jesteśmy skłonni wykonywać także inne czynności. W tym roku kończę 18 lat, kolega ma już skończone - 660 426 356

PRACA terenowa - jako przedstawiciel handlowy bądź negocjator terenowy - 781 810 368

PRACA wakacyjna - mam 16 lat, szukam pracy na wakacje jestem ambitna, pracowita i odpowiedzialna (najlepiej Jelenia Góra lub okolice, do których można dojechać autobusem MZK) np. opieka nad dzieckiem, kelnerka itp. - 667 556 876

PRACA za granica - mam 21 lat pilnie potrzebuje pracy za granica najlepiej sezonowa/zbiory w miarę dobrze płatna. Najlepiej od początku lipca. E-mail: mariuszklap@wp.pl - 505 149 988; 725 784 514

PRACOWNIK budowlany - 27 lat doświadczenie w budowie domów, altan, saun itp. wykończeniówka. Solidny i bez nałogów. min. 2 tys. netto - 793 240 588

PRACOWNIK na wakacje - jako kelner, bądź pomoc kuchenna I NIE TYLKO, mam 19 lat chodzę do szkoły w Karpaczu - 725 480 295

PRAKTYKI - jako murarz, uczeń pierwszej klasy zawodowej o profilu budowlanym - 726 357 705

PRZEPROWADZKI - podczas wakacji, mam 16 lat i chce sobie zarobić na naprawę roweru - 722 516 186

PUZLARZ brukarz - układanie puzzli i kostki brukowej - 880 616 313

ROBOTNIK drogowy - młody 26 lat, prawo jazdy kat. B znana branża drogowa - 792 473 415

ROZNOSZENIE ulotek - głównie w lipcu - 693 209 375

ROZNOSZENIE ulotek - w Jeleniej Górze - GG1195519

RYNEK gastronomiczny - posiadam działalność handlową. Podejmę współpracę na zasadzie budowy rynku zbytu. - 889 113 746

SEZONOWA - poszukuję pracy sezonowej. Z miła chęcią podejmę się pracy na budowie, jako osoba do

PRENUMERATA

PROMOCJA
do końca roku

12 tygodni	1,50	za sztukę
26 tygodni	1,40	za sztukę
52 tygodnie	1,30	za sztukę

Przyjdź do naszej redakcji i zamów prenumeratę!

Już od teraz
OGŁOSZENIA W RAMCE

5 zł +VAT

Regulamin
1. Rozmiar ogłoszenia nie może przekraczać 200 znaków
2. Aby ogłoszenie ukazało się w Tygodniku Jelonka, należy zgłosić się do redakcji przy ul. M. C. Skłodowskiej 13/2

roznoszenia ulotek. Szybko się uczę - 721 120 036

SEZONOWĄ lub na stałą - mam 20 lat, prawo jazdy kat. B, wykształcenie średnie, ukończony kurs wychowawcy na kolonie, szybko się uczę - Gonia.pod@gmail.com - 785 733 645

SILNY 17-latek - na okres wakacji. Charakter pracy nie ma znaczenia. Szybko się uczę i mogę zacząć od zaraz - 792 661 829

SKLEP, restauracja - kobieta, 23 l. Tylko poważne propozycje - 792 232 040

SOLIDNA - w charakterze pokojowej, pomocy kuchennej, opiekunki nad starsza osobą, dzieckiem itp:jestem po szkole gastronomicznej z doświadczeniem. Miła, solidna pracowita - 792 090 286

SOLIDNY pracownik - wiek 21 lat porządny, bezproblemowy, pracowity - praca fizyczna lub inna - 721 719 949

SPAWACZ - 131 135 136 tig elektroda podejmie pracę od zaraz z uprawnieniami - 668 082 889

SPRZĄTACZKA - podejmę pracę jako sprzątaczka. Mam skończone 17 lat i szukam pracy na wakacje - 508 209 646

SPRZĄTANIE - uczciwa, solidna posprzątam umyję, okna - 660 408 859

SPRZEDAWCA - kobieta 31 lat, miła, zadbana, doświadczenie, prawo jazdy B, obsługa komputera, kas - 506 893 377

SPRZEDAWCA - młody 22 lata, doświadczony sprzedawca szuka pracy na terenie Jeleniej Góry. Zasadnicza szkoła zawodowa kierunek sprzedawca - 727 509 997

STAŁĄ pracę - stacjonarną w Jeleniej Górze (nie agent/przedstawiciel), wykształcenie wyższe, znajomość obsługi komputera, urządzeń biurowych, szybko się uczę - agawa44@op.pl - 663 500 837

STAŻ, praktyka w biurze - szukam pracy w biurze, najlepiej w dziale eksportu lub HR. doświadczenie międzynarodowe i studia ukończone w Wielkiej Brytanii, angielski, niemiecki - biegle, francuski - podstawowy. - 798 754 537

STUDENT - ambitny, kreatywny, pracowity i bez nałogów 20-letni mężczyzna - 691 049 526

STUDENT - na 3 miesiące od lipca do września. Jestem dyspozycyjny. Posiadam prawo jazdy kat. B GG 5242465 - 697 555 366

STUDENT - na okres lipiec - wrzesień. Jestem otwarty na różne oferty. Pracowity, komunikatywny - 602 139 697

STUDENT - Politechniki podejmie pracę na okres wakacji - 781 670 570

STUDENT, 20 lat - na okres wakacji. Posiadam prawo jazdy kat. B - 663 641 246

STUDENTKA - 20 letnia podejmie się każdej pracy. Obecnie nie posiadam książeczki zdrowia - 725 456 310

STUDENTKA - 20-letnia studentka filologii angielskiej - niepaląca, kreatywna, pracowita, ze stażem w ARiMR-podejmie prace podczas wakacji - do października w okolicach Gryfowa, Lubania. - 692 869 154

STUDENTKA - 3 roku pedagogiki, mam doświadczenie w pracy jako kelnerka, sprzedawca, telemarketerka - 725 305 980

STUDENTKA - na wakacje (sprzedawca, opiekunka itp.) Mam 21 lat. Mieszkam w Jeleniej Górze. Mam doświadczenie jako sprzedawca (sklep obuwniczy) - 603 992 160

STUDENTKA - od miesiąca sierpnia do końca września: miła, uczciwa, pracowita, szybko się uczę - 788 254 545

STUDENTKA - pilnie - 24 lata, miła, uczciwa, pracowita, łatwo nawiązująca znajomości - 605 886 516

STUDENTKA - zaoczna pedagogiki - 21 lat - 725 174 274

STUDENTKA 24 lata - na okres od lipca do września. Pracowałam wcześniej jako serwisantka na dziale chemicznym w markecie, stałam na promocjach. Jestem odpowiedzialna, umiem pracować w grupie. asia5664@wp.pl

STUDENTKA fizjoterapii - IV roku podejmie pracę na okres wakacyjny, najlepiej w zawodzie - 782 610 228

STUDENTKA wakacje - 21 lat, podejmę prace na wakacje, dyspozycyjna, kreatywna - 663 719 698

SZUKAM pracodawcy - Prace biurowe, organizacyjne, chętnie na stanowisku refundowanym - 796 819 796

TECHNIK ekonomista - 24 lat, doświadczenie w handlu, bardzo dobra znajomość języka angielskiego, ambitna, sumienna i zorganizowana - 790 758 864

TECHNIK elektryk - uprawnienia do 1 kv - 693 355 889

TECHNIK handlowiec - jako sprzedawca, przedstawiciel handlowy. prawo jazdy kat. B. wykształcenie: średnie, doświadczenie: 2- letnie detal, hurt - 663 577 514

TECHNIK hotelarstwa - 26 lat, znajomość obsługi komputera, języka angielskiego, sumienny z 5 letnim doświadczeniem na rożnych stanowiskach, nie tylko w branży hotelarskiej. Poszukuję stałej pracy i stałej płacy - 794 034 895

TECHNIK informatyk - podejmę pracę sezonową mile widziane za granicą (zbiory), lub staż na kierunku tech. inf. Mam 21 lat, nie karalny, kulturalny. Kontakt: mariuszklap@wp.pl - 505 149 988

TIPSERKA - Jestem młoda znam się na rzeczy mam własny sprzęt poszukuję stanowiska lub pracy zleceniowej GG291379 - 721 325 986

TRZYNASTOLATKA - potrzebuje pracy na własne potrzeby, mogę roznosić ulotki lub coś innego - 798 983 128

ULOTKI - podejmę się rozniesienia ulotek Karpacz - 507 046 283

USŁUGI autem osobowym - oszczędny i niezawodny samochód osobowy, jestem otwarty na propozycje. Mogę np. zawieźć w różne miejsca. W weekendy jeżdżę do Wrocławia - 606 101 915

W jakimkolwiek charakterze - na terenie Jeleniej Góry - 721 581 723

W Jeleniej od dziś - jestem absolwentka LO, podejmę każdą pracę na terenie Jeleniej Góry, posiadam książeczkę sanepidu - 695 299 285

W ochronie - profesjonalizm, dyspozycyjność, doświadczenie - 781 957 491

WAKACYJNE, 16 lat - średnia znajomość j. niemieckiego. Podejmę w drugiej połowie lipca i sierpniu, w zasadzie każdą np. ulotki; pomoc w sklepie, barze itp., pomoc starszym osobą, robienie zakupów itd. iduna@poczta.onet.p

WAKACYJNIE, 17 lat - punktualna, sumienna - podejmę pracę w sklepie, jako kelnerka lub pomoc przy prowadzeniu pensjonatu; inne propozycje także mile widziane. Znajomość jęz. angielskiego. mpaula@vp.pl - 781 906 947

WOKALISTKA - Chętnie zaśpiewam solo lub w zespole muzycznym. Kontakt: agatqua11@wp.pl

WOKALISTKA - podejmę pracę jako wokalistka w zespole - 607 246 226

WÓZKI widłowe - posiadam uprawnienia na wszelkiego typu wózki. Umiejętności i staż pracy - wysoki - 515 784 108

WÓZKI widłowe i inne - Technik informatyk, angielski i niemiecki komunikatywnie. Prawo jazdy kat. B, uprawnienia na wózki widłowe + doświadczenie i inne - 660 531 244

Z autem na gaz - dodatkową np. rozwożenie pizzy, jako konserwator lub inne propozycje - 782 558 989

Z grupą - pilnie - w charakterze dozorcy, do drobnych prac remontowych, auto kosmetyki komisu itp.: Jestem 30 letnim mężczyzną z grupą inwalidzką, szybko się uczę i klimatyzują w nowym otoczeniu - 791 963 115

Z orzeczeniem - studentka z orzeczeniem o niepełnosprawności w stopniu umiarkowanym podejmie pracę najchętniej w okolicy Świeradowa Zdr. - 661 149 526

ZARZĄDCA nieruchomości - Zarządca Nieruchomości podejmie pracę we Wspólnocie Mieszkaniowej lub w nieruchomości komercyjnej. Kontakt: EBX - Nieruchomości, Jelenia Góra, ul. K. Miarki 18, e-mail:ebx@poczta.onet.pl - 609 174 477

ZARZĄDZANIE turystyką - absolwentka zarządzania w turystyce podejmie pracę w hotelu bądź pensjonacie, również wiedza z zakresu pozyskiwania eurofunduszy - 606 202 519

ZE znajomością j.angielskiego - młoda studentka filologii angielskiej szuka pracy na okres wakacji. Obrotna, komunikatywna, szybko nabywająca doświadczenie. e-mail:agawa12_88@o2.pl - 607 246 226

NIERUCHOMOŚCI KUPIĘ

DO remontu - 2 pokojowe w kamienicy w okolicach Cieplic, Sobieszowa. Euro-Dom - 695 384 914

DOM lub pół domu - w Jeleniej Górze lub okolicy (do 15 km) w cenie do 250 tys. zł. - 502 538 710

DOM na wsi - w którym można mieszkać do 15 km od Jeleniej z dużą działką pod lasem do 120 tys. 664 492 829 -

DZIAŁKA Czarne - kupimy Nieruchomości Pindyk licencja nr 96 - 075 75 23 505; 601 209 198

DZIAŁKĘ budowlaną - niedużą w Jeleniej Górze lub okolicach. Bez pośredników - 692 433 946

KAWALERKĘ - pilnie - w centrum oraz na Zabobrzu. nPartner lic. zaw. 4917 - 604 869 172

MIESZKANIE - zdecydowanie 3, 4 pokojowe w Jeleniej Górze - 669 620 071

MIESZKANIE 2, 3 pokojowe - do kwoty 160.tys., do trzeciego piętra. Euro- Dom - 695 384 914

MIESZKANIE 3, 4 pokojowe - zdecydowanie na Zabobrzu z balkonem - 600 801 863

MIESZKANIE 3, 4 pokojowe - z balkonem dla zdecydowanego klienta. Euro-Dom - 695 384 914

MIESZKANIE dwupokojowe - do remontu - 516 081 969

PILNIE trzypokojowe - najchętniej do remontu, dla zdecydowanego klienta. N.Żebrowscy lic. 9549 - 505 074 854

ZDECYDOWANIE, bezpośrednio - za gotówkę mieszkanie 1~2 pokojowe - 509 949 961

PILNIE dwupokojowe - mieszkanie może być do remontu, dla zdecydowanego klienta. Nieruchomości Żebrowscy lic.9549 - 505 074 854

NIERUCHOMOŚCI SPRZEDAM

GARAŻ na Zabobrzu murowany z kanałem - 693 056 760

CIEPLICE - pół bliźniaka 100 m2 - ogród 633 m2 - 783 561 622

DZIAŁKA 4 ha z możliwością zabudowy, 200 m od budynków wiejskich, dojazd drogą asfaltową, piękne położenie idealne na agroturystykę, hodowlę koni - 075 75 25 103

MIESZKANIE w Wojcieszycach do małego remontu - 72,5 m2 + strych do adaptacji - cena do uzgodnienia - 696 338 773

DZIAŁKI budowlane na nowo powstałym Osiedlu Domów Jednorodzinnych w Zgorzelcu - 505 149 977

54 m2 Łomnica, Świerczewskiego 85/4 do remontu + garaż + ogród + strych, 78 tys. zł. - 516 742 102

M3, 50 m2, bez pośredników, centrum Jeleniej Góry, nowe budownictwo - 605 209 150

DOM na wsi - gmina Gryfów Sl. Dom 150m działka 1300m - 662 317 942

MIESZKANIE – 1 Maja, 40 m2, II piętro, wc, C.O., bardzo niski czynsz, bez pośredników - 075 64 47 318

SPRZEDAM lub wynajmę mieszkanie w Jeleniej Górze - 602 392 307

JEDNA z ostatnich okazji - nieruchomość usługowo-mieszkalna w Cieplicach Zdroju w centrum - 20 m od Parku Zdrojowego, 50 m od źródeł termalnych - 602 259 450

NOWY dom do wykończenia, ładne miejsce, wszystkie media, działka 1030 m - 514 316 781

SEGMENT domu na przedmieściach Świeradowa Zdroju, bliski dojazd do gondoli wyciągów narciarskich - 726 269 104

MIESZKANIE w trakcie remontu i do adaptacji od 30 m2 do 180 m2 - cena od 600 zł. za m2 - Jelenia Góra - 506 487 498

1/2 bliźniaka - w Wojcieszycach, 80 m2, powierzchnia działki 1500m2, stan surowy zamknięty. Cena 190 tys. do negocjacji - 695 384 914

100 m2 centrum - piękne mieszkanie 3 pokojowe 100 m2, w centrum Jeleniej Góry, na II piętrze, remoncie kapitalnym. JeldomN.lic.zaw.3059 - 600 434 800

100 m2 centrum - piękne mieszkanie po remoncie, II piętro. 288 tys. zł JeldomN lic.zaw.3059 - 600 434 800

100 m2 w centrum - 3 pokojowe mieszkanie po remoncie, z kominkiem, II piętro, ogród, miejsce parkingowe. Jeldom N lic.zaw.3059 - 600 434 800

125 m2 Podgórzyn - sprzedam pół domu (w poziomie) 230 tys. JeldomN lic.zaw.3059 - 600 434 800

198 m2, parter, kamienica - blisko centrum, osobne wejście, CO za ogrodzeniem ogródka park, stan bdb. - 507 065 179

2 pokoje 54 m2 - na Zabobrzu 2 - pilne 167 tys. - 509 362 908

2 pokojowe - atrakcyjne mieszkanie dwupokojowe w okolicy Małej Poczty po kapitalnym remoncie Roksanes Żukowski lic. nr 7867 - 508 240 831

2 pokojowe - Orle I piętro z balkonem - 500 122 446

2 pokojowe mieszkanie - nad morzem we Władysławowie - 41 m2 - 667 755 111

2 pokojowe w Cieplicach - mieszkanie 2 pokojowe w Cieplicach - 500 122 447

2 pokojowe Zabobrze I - 39 m2 na wysokim parterze. Mieszkanie po remoncie. JeldomN. lic zaw.3059 - 600 434 800

2 pokojowe, I piętro - mieszkanie 51 m2 na I piętrze Jelenia Góra okolice Intermarche 180 tys. do negocjacji - 500 122 447

3 pokoje 160 tys. - mieszkanie 52 m2 w okolicach Małej Poczty. JeldomN lic. zaw.3059 - 600 434 800

3 pokojowe - Szklarska Poręba, 52 m2 w bloku sprzedam EuroDom - 601 540 292

3 pokojowe mieszkanie - przy Placu Ratuszowym. 50 m2, do remontu. Nr lic 7867. - 508 240 825

3 pokojowe w Cieplicach - na I piętrze po remoncie blisko centrum - 500 122 446

3 pokojowe w Karpaczu - cena 299 tys. do rozmów - 514 600 108

3000 m2 ciszy w Szklarskiej Porębie - do przekształcenia - cisza i panorama Karkonoszy. Po prostu zadzwoń Lic, nr 4917, - 502 068 168

33 m2 na Okrzei - kawalerka rozkładowa na I piętrze do remontu. JeldomN lic.zaw. 3059 - 600 434 800

34 m2, 2 pokoje - Cieplice, 130 tys. - 605 059 991

4 pokojowe Zabobrze II - piękne mieszkanie 78 m2 na wysokim parterze. JeldomN lic.zaw.3059 - 600 434 800

4 pokojowe Zabobrze III - 78 m2 na III piętrze na Kiepury. Jeldom N lic. zaw.3059 - 600 434 800

41 m2 w Karpaczu - mieszkanie po remoncie, parter kamienicy, 253 tys. zł. Jeldom N lic.zaw.3059 - 600 434 800

52 m2 Szklarska Poręba - 3 pokojowe mieszkanie na III piętrze w bloku. JeldomN lic,zaw,3059 - 600 434 800

52 m2 Wyczółkowskiego - 3 pokojowe po remoncie (nowe instalacje i urządzenia oraz okna PCV). Ogródek, miejsce parkingowe 160 tys.zł. Jeldom N lic.zaw.3059 - 600 434 800

52 m2, 165 tys. - rozkładowe mieszkanie 2 pokojowe na I piętrze wieżowca na Zabobrzu II, balkon, stan techniczny- do odświeżenia. CeLDOM, lic. zaw. 7792, Katarzyna Leszczak - 601 622 219

60 m2 - Mała Poczta - 2 pokojowe I piętro. JeldomN lic.zaw.3059 - 600 434 800

78 m2 Zabobrze II - piękne mieszkanie 4 pokojowe na wysokim parterze. JeldomN lic.zaw.3059 - 600 434 800

89000 zł. mieszkanie - 47 m2, 2 pokoje, pierwsze piętro, z ogródkiem, w Barcinku. NŻ - 667 219 752

90 m2 Karpacz - dwupoziomowy lokal w Karpaczu. Piękna witryna. CENTRUM. Pomysł na knajpkę z winiarnią, bawialnią i jadalnią. Drogo, ale warto Nr lic.4917 - 502 068 168

APARTAMENT - w centrum Szklarskiej Poręby, 2 pokoje, I piętro, po remoncie kapitalnym, sprzedaż z wyposażeniem i pakietem rezerwacji. 230 tys. CeLDOM, lic. zaw. 7792, Katarzyna Leszczak - 601 622 219

ATRAKCYJNE mieszkanie - 2 pokojowe mieszkanie blisko centrum - tanio - 508 240 828

BARDZO tanie 2 pokojowe - mieszkanie poddaszowe 55,21 m2, na III piętrze budynku wielorodzinnego IV-piętrowego z cegły, standard bardzo dobry, atrakcyjna cena.lic.zaw.2400 - 669 620 071

BEZ pośredników - stylowe 4 pokojowe mieszkanie - 601 560 396

BLIŹNIAK w Cieplicach - do częściowego remontu, atrakcyjna cena. NM 5877 - 500 122 446

DOM - w zabudowie bliźniaczej na działce 1500 m2 w cenie 190 tys. - 601 540 292

DOM mieszkalny - z częścią domu pod działalność i działką w Mysłakowicach. Cena 200 tys. - 602 417 752

DOM na wsi cicha i piękna okolica - z widokiem na góry dom do kapitalnego remontu na działce o powierzchni 2500 m2 cena 80,000 zł. - 602 725 853

DOM na wsi z zabudowaniami - powierzchni 3000 m2, 165 tys. - 785 535 613

DOM o powierzchni użytkowej 170 m2 - + budynek gospodarczy, wybudowany w latach 90, położony 10 km od Jeleniej G. Działka 43 ary. Cena 420 tys. - 605 326 305

DOM okazja 198 tys. zł. - bezpośrednio, stan surowy zamknięty, częściowo deweloperski, 14 km od Jeleniej Góry - 696 421 853

DOM po remoncie w Piechowicach - 370 tys zł.Lic. nr 7867 - 514 600 104

DOM w Cieplicach - bardzo atrakcyjna lokalizacja - 500 122 447

DOM w Karpaczu 252000 zł. - Nr lic 7867 - 514 600 104

DOM w Sobieszowie - 130 m2, powierzchnia działki 510 m2, cena 510 tys. do dużej negocjacji. Euro-Dom - 695 384 914

DOM w Świerzawie, 160m2 - 5 pokoi, 390 tys. Nr lic 7867 - 508 240 825

DOM w zabudowie bliźniaczej - Zabobrze w stanie deweloperskim z garażem - 662 112 344

DOM z ogrodem w Starej Kamienicy - 175 m2, 6 pokoi, 245 tys zł. Nr lic 7867 - 508 240 825

DOM Zachełmie - nieduży poniemiecki dom z działką 700 m2, bardzo ładnie położony, lic. 5524 - 662 112 344

DUŻA kawalerka - po gruntownym remoncie o pow. 36 m2 na IV-piętrze w bloku czteropiętrowym, Zabobrze III, do wprowadzenia od zaraz.lic. zaw.2400 - 669 620 071

DUŻE mieszkanie 78 m2 - 3 pokojowe oraz mieszkanie 52 m2, 2 pokojowe na Zabobrzu. Bez pośredników - 785 535 613

DWUPOKOJOWE - blisko centrum na parterze z osobnym wejściem nPartner lic. zaw. 4917 - 604 869 172

DWUPOKOJOWE Zabobrze I - ul. Różyckiego 37 m2 lic. 5524 - 662 112 344

DWUPOZIOMOWE - mieszkanie w stanie deweloperskim, 3 200 zł/m2, ścisłe centrum, nPartner, Lic. Zaw. 4917 - 790 359 599

DZIAŁKA 1,03 ha - w Dziwiszowie - 603 954 845

DZIAŁKA budowlana - W jeleniej Górze działka budowlana z wydanym pozwoleniem na budowę w atrakcyjnej cenie Roksanes Żukowski lic. 7867 - 508 240 831

DZIAŁKA budowlana w Mysłakowicach - 990 m2. Cena 79.000 zł. - 514 600 108

DZIAŁKA budowlana w Sosnówce - 1585 m/2, 100 zł. za m/2 - 662 009 700

DZIAŁKA budowlana w Ścięgnach - 1200 m2, 240 tys. zł, piękny widok na góry. Nr lic 7867 - 508 240 825

DZIAŁKA inwestycyjna - w Dolinie Czerwieni w Przesiece. 14900 m2 Cena do rozmów - 514 600 108

DZIAŁKA Komarno - 1528 m2, bardzo ciekawa lokalizacja atrakcyjna cena - 662 112 344

Istniejemy na rynku od 1990 roku
NK NIERUCHOMOŚCI KARKONOSKIE
Alicja i Jan Mikita
www.nieruchomoscikarkonoskie.pl

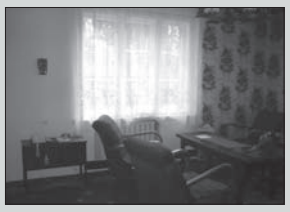

Mieszkanie =2 pokojowe okolice Akademii Ekonomicznej. Okazja !
Nieruchomości Karkonoskie tel. =501-357-406 ; tel.biuro 0801-011-963

Małe =mieszkanko 2 pokojowe ul. Ptasia. Super lokalizacja !
Nieruchomości Karkonoskie tel. =502-045-638 ; tel. Biuro 0801-011-963

Mieszkanie 3 =pokojowe 82 m2 Śródmieście Jeleniej Góry - doskonała =lokalizacja !
Nieruchomości Karkonoskie =501-357-406 ; tel. Biuro 0801-011-963

Mieszkanie =z widokiem na Szrenicę !
Szklarska Poręba – 3 pokoje
Nieruchomości Karkonoskie =501-357-406 ; tel. Biuro 0801-011-963

Trzypokojowe mieszkanie w Cieplicach - sąsiedztwo Parku =Zdrojowego.
Nieruchomości Karkonoskie 501-357-406 ; tel. Biuro =0801-011-963

Lokal użytkowy 94 m2, parter - Centrum Jeleniej Góry
Nieruchomości Karkonoskie 502-045-638 ; tel. Biuro 0801-011-963

2 pokojowe - po remoncie, zadbane ul. Wyczółkowskiego
Nieruchomości Karkonoskie tel. 501-357-406 ; tel. Biuro =0801-011-963

Lokal w suterenie - adaptacja na mieszkanie, biura, usługi =nieuciążliwe – Centrum Jeleniej Góry
Cena 105.000,- zł
Nieruchomości Karkonoskie tel. 601-556-494 ; tel.biuro =0801-011-963

DZIAŁKA ładna na Czarnym - 1500 m2/95 zł. Wszystkie media - 508 240 821

DZIAŁKA w Jeżowie Sudeckim - Starej Kamienicy i na osiedlu Czarne. Bez pośredników - 785 535 613

DZIAŁKI Kostrzyca - 1026 m2 cena tylko 77000 zł, lic. nr 5524 - 662 112 344

DZIAŁKI w Komarnie - 3500 m2 po 149 tys. do negocjacji! Wydane warunki budowy - 508 240 821

GRUNTY rolne 2.87 ha - w tym 0.6 lasu - 785 770 025

Mieszkanie 3 pokojowe na Zabobrzu ul:. Różyckiego 50 m2, II piętro - 075 613 30 12

GRUNTY rolno-budowlane - Grunty rolno-budowlane - 607 612 345

JELENIA Góra - działka 3000 m2,w studium pod zabudowę mieszkaniową jednorodzinną lub wielorodzinną sprzedamy Euro-dom - 601 540 292

KARPACZ lokal 59 m2 - do handlu, usług, doskonała lokalizacja. Bardzo rozsądna cena. Wystarczy dobry pomysł na biznes. Lokal już jest - 502 068 168

Okazyjnie sprzedam lub wynajmę powierzchnię biurową o pow 2000m2 i magazynowo produkcyjną od 1000m2 do 10000m2, Jelenia Góra - Kowary, 601 221 559, 502 548 771

ŻEBROWSCY NIERUCHOMOŚCI

58-500 Jelenia Góra, ul. Pl. K. Wyszyńskiego 45
tel. 075/6466660, fax 075 / 6466661
http://www.zebrowscy.com.pl
mail:biuro@zebrowscy.com.pl

Dom w stanie surowym otwartym w Piechowicach-Piastowie, bliźniak. Budowany z solidnego materiału, w pełni podpiwniczony, z garażem. Powierzchnia 123 m.kw + 66 m.kw piwnice. Cena za segment 255 tys. zł. polecam Remigiusz Rychlewski 501736644 lic.9549

Dom w Komarnie. Doskonała lokalizacja z bardzo łatwym i szybkim dojazdem do centrum jak i wygodnym wyjazdem w kierunku Wrocławia. Położony na malowniczej widokowej działce o powierzchni 2000 m.kw. Cena 560 tys. zł Polecam Remigiusz Rychlewski 501736644 lic 9549.

Ładne dwupokojowe mieszkanie w dobrze utrzymanym bloku w Kowarach. Mieszkanie rozkładowe na drugim piętrze c pow. 53,79m2 składającego się Ogrzewanie sieciowe, grzejniki radiatorowe opomiarowane , instalacja-miedziana. Ciepła woda z sieci.Zarządza wspólnota koszt miesięczny to 380 zł.w tym zarządzanie , ogrzewanie , ciepła i zimna woda oraz f. remontowy.Wkoło dużo zieleni i pokaźny Atrakcyjna lokalizacja obok centrummiasta. Cena 170 tys. Gorąco polecam Bogdan Sondej tel. 0 602 732 135.

Mieszkanie bez czynszowe w okolicy Lubomierza o pow. 58 m2 . Dwa pokoje 24 +16 m2 kuchnia z jadalnią o pow. 18 m2 Wolno stojący garaż, młody sad. Ładna lokalizacja na uboczu wsi poza zabudową zwartą. Poleca Tadeusz Sułkowski tel. 0 506 117 851

Pięknie położona działka budowlana, usytuowana na lekko pochylonym terenie, o powierzchni 3300 m2 do wydzielenia minimum 1100 m2, w Jeżowie Sudeckim. Doskonała lokalizacja, poza zwartą zabudową, nasłoneczniona, z pięknymi widokami na panoramę Karkonoszy. Serdecznie polecam Kędziorek Anna tel: 667 219 752 pb.

Mieszkanie położone na wysokim parterze przedwojennej kamienicy przy Wojska Polskiego. Doskonałe położenie szczególnie dla osób , które myślą o prowadzeniu działalności -biura, kancelarii, gabinetu. Polecam Remigiusz Rychlewski 501736644

Grunty inwestycyjne przy głównej drodze w kierunku Lwówka Śląskiego. Niemal 3 ha zaraz za Wleniem. Polecam Anna Kędziorek 667219752

KAWALERKA - atrakcyjna 30 m2 cena 110 tys. - 500 122 447

KAWALERKA - pilne - w Łomnicy 66 tys. - 508 240 823

KAWALERKA 15 m2 - na Morcinka, niski parter, cena 65 tys. bez pośredników - pilne - 504 131 604

KAWALERKA 26 m2 - Zabobrze – Karłowicza, cena 97000 zł. - 662 009 700

KAWALERKA w centrum - 38 m2, 130 tys. do negocjacji. Euro- Dom - 695 384 914

KAWALERKA w centrum - sprzedam 33 m2. 90 tys. zł. - Jeldom Nieruchomości lic.zaw.3059 - 600 434 800

KAWALERKA w Cieplicach - w nowym bloku 30 m2 - 500 122 446

KIEPURY, 54 m2 - atrakcyjne, rozkładowe mieszkanie 2- pokojowe, na optymalnym I piętrze, po remoncie kapitalnym, z balkonem. Polecam! 198 tys.- do negocjacji. CeLDOM, lic. zaw. 7792, Katarzyna Leszczak - 601 622 219

LOKAL użytkowy - na Zabobrzu Lic. nr 7867 - 662 009 400

LOKAL w centrum - lokal biurowy 98 m2 nadający się na biuro, gabinet lekarski - 662 112 344

ŁADNE dwa pokoje - mieszkanie na Zabobrzu III o 53,28 m2, trzecie piętro, rozkładowe, bardzo ciepłe, środkowe, cena atrakcyjna - 669 620 071

MIESZKANIE 100 m2 - z garażem okolice LO - 662 009 700

MIESZKANIE 2 pokoje, 34 m2 - III p. kompletnie umeblowane, w Jeleniej Górze, Zabobrze I. Cena 119000 - 504 891 144

MIESZKANIE 2 pokojowe - bardzo ładne po kapitalnym remoncie 34,9 m2, słoneczne, na VII-piętrze, piękne widoki, cena rozsądna.lic.zaw.2400 - 669 620 071

MIESZKANIE 2 pokojowe - bardzo ładne, po kapitalnym remoncie na 7 piętrze o pow. 34,9 m2, słoneczne, piękne widoki, cena rozsądna, lic. zaw. 2400 - 669 620 071

MIESZKANIE 2 pokojowe - na czwartym piętrze w bloku IV-piętrowym o pow. 47,55 m2, Zabobrze I, rozkładowe, środkowe, słoneczne, loggia, kuchnia aneks.lic.zaw.2400 - 669 620 071

MIESZKANIE 2 pokojowe - o powierzchnia 47 m2 w Kowarach - 609 299 482

MIESZKANIE 2 pokojowe - w centrum miasta. Do odświeżenia. Prawie 60 m2. Nr lic 7867. - 508 240 825

MIESZKANIE 2 pokojowe - w Jeżowie Sudeckim do generalnego remontu. 90 tys. zł. Nr lic 7867 - 508 240 825

MIESZKANIE 3 pokoje, 72 m2 - na Zabobrzu bez pośredników - 669 569 669

MIESZKANIE 3 pokojowe - 69 m2, cena 226 tys., z balkonem - 695 384 914

MIESZKANIE 3 pokojowe - bardzo ładne mieszkanie o powierzchni 50,80 m2 na IV-piętrze, Zabobrze II, duży balkon, niskie koszty utrzymania, atrakcyjna cena. – 669 620 071

MIESZKANIE 3 pokojowe - na Zabobrzu. Pilnie. Nr lic 7867 - 508 240 825

MIESZKANIE 3 pokojowe - po gruntownym remoncie, 67 m2 na III-piętrze w bloku czteropiętrowym, duży balkon, kuchnia zabudowana, super wykończone. - 669 620 071

MIESZKANIE 39 m2 - na XX Lecia (1p) cena do uzgodnienia Dzwonić 20-22 - 609 927 702

MIESZKANIE 4 pokojowe - bardzo ładne, w centrum Jeleniej Góry 260 000 zł. - 514 600 104

MIESZKANIE 4 pokojowe - w Zgorzelcu, po częściowym remoncie, w centrum miasta. 220 tys zł. Nr lic 7867. - 508 240 825

MIESZKANIE 64 m2 - 2 pokoje + kuchnia z aneksem Kiepury - 696 732 280

MIESZKANIE 67 m2 - okolice ścisłego centrum - 662 009 700

MIESZKANIE bardzo słoneczne - 82 m, IV i ostatnie piętro, Skłodowskiej Jelenia Góra, nowe budownictwo, cena 299 tys. - 698 528 443

MIESZKANIE blisko centrum - trzypokojowe na II-piętrze o powierzchni 46,1 m2, rozkładowe, słoneczne, blok ocieplony, cena rozsądna lic.zaw.2400 - 669 620 071

MIESZKANIE na lokal usługowy - okolice Małej Poczty parter 49 m2 - 660 673 588

MIESZKANIE na Zabobrzu - 2 pokoje 35 m2. Pilnie. NStępień - 500 285 838

MIESZKANIE po kapitalnym remoncie - 49 m2 miedzy J.G, a Cieplicami, bezczynszowe Nieruchomości Jeleniogórskie licencja 5354 - 695 056 760

MIESZKANIE w Barcinku - w cenie 89 tysięcy sprzedamy Euro-Dom - 601 540 292

MIESZKANIE w centrum - 3 pokojowe, 48 m2 w bloku IV-piętrowym, środkowe, rozkładowe, słoneczne, do zamieszkania od zaraz, cena rozsądna lic.zaw.2400 - 669 620 071

MIESZKANIE w Centrum 260000 zł. - Nr lic 7867 - 514 600 104

MIESZKANIE w Cieplicach - o powierzchni 85 m2, 4 pokoje, kuchnia, łazienka na 1 piętrze z ogródkiem po remoncie. N. Sudety nr. Licencji 1749 - 504 289 423

MIESZKANIE w Sobieszowie 52 m2 - po kapitalnym remoncie, bezczynszowe, 400 m2 ogrodu, cena 180000 do negocjacji - 604 685 401

MIESZKANIE we Wleniu - o powierzchni 48,85 m2 - 506 222 205

MIESZKANIE willowe - ładne z ogrodem, rozsądna cena - 500 122 447

MIESZKANIE willowe 96 m2 - z 2 garażami i działka do zamieszkania od zaraz Nieruchomości Jeleniogórskie licencja 5354 - 695 056 760

MIŁKÓW k/Karpacza - działka 1200 m2 z warunkami zabudowy i przyłączem wod-kan. EuroDom - 601 540 292

NOWE budownictwo - rozkładowe mieszkanie 2- pokojowe w nowym budynku z cegły w Cieplicach, I piętro, 56 m2, wykończone, z balkonem. 189 tys. Możliwość dokupienia garażu. CeLDOM, Cezary Chalecki, lic. zaw. 7792 - 601 758 845

NOWY dom w Mysłakowicach - super cena - 514 600 108

OBIEKT w Szklarskiej Porębie - obiekt w Szklarskiej Porębie - 695 597 946

OKOLICE „Żeroma" - mieszkanie 2 pokojowe, 53 m2, I piętro, dobra inwestycja, doskonała lokalizacja pod wynajem. Atrakcyjna cena: 160 tys. CeLDOM, lic. zaw. 7792, Katarzyna Leszczak - 601 622 219

PO remoncie, 2400 zł./m2 - mieszkanie 3 pokojowe w budynku 3- rodzinnym w Dąbrowicy, po remoncie, 73 m2, garaż, ogródek. Atrakcyjna cena: 175.000 zł. CeLDOM, Daniel Lenik, lic. zaw. 7792 - 661 114 212

POŁOWA domu - Wojcieszów 50 m2 w trakcie remontu z możliwością adaptacji strychu. Cena 90.000 zł. Nieruchomości Żebrowscy Lic nr 9549 - 509 156 552

PÓŁ domu w JG - 110 m2 z KW, działką, 4 pokoje, kuchnia, wc, łazienka, balkon, taras 45 m2 widok na Karkonosze - 600 721 484

PÓŁ domu w JG z działką - osobne wejście, balkon, taras, zieleń, cisza - 600 721 484

PÓŁ domu z KW - 4 pokoje, kuchnia, wc, łazienka, balkon, taras 45 m2 - 600 721 484

SKLEP 50 m2 - ul. Wojska Polskiego 13 - 600 835 351

SYGIETYŃSKIEGO, 2 pokojowe 49,5 m2 - słoneczne, rozkładowe, częściowo umeblowane 516 058 450 - 516 058 450

SZKLARSKA Poręba Górna - 47 m2, dwa pokoje, kuchnia, przedpokój, łazienka, wc. Ogrzewanie własne gazowe. Nowe instalacje i stolarka - 517 353 026

SZKLARSKA Poręba - dom jednorodzinny z pokojami pod wynajem. nPartner licencja 4917 - 604 869 172

TANIE i ładne mieszkanie - 3 pokojowe 66,93 m2 na I-piętrze, rozkładowe, niska zabudowa, Zabobrze III, blok z cegły, bardzo dobry standard, atrakcyjna cena - 669 620 071

TANIE i ładne mieszkanie - dwupokojowe na I-piętrze, 52,1 m2 na Zabobrzu II, rozkładowe, słoneczne, balkon duży, standard bardzo dobry, niski czynsz - lic.zaw.2400 - 669 620 071

TANIO garaż - murowany z kanałem i wyposażeniem, energia elektryczna, Zabobrze I, dobra lokalizacja - 691 791 994

TRZY pokoje Kiepury - bardzo tanie mieszkanie o powierzchni 60,08 m2 na parterze, bardzo funkcjonalne, atrakcyjna cena. lic. zaw. 2400 - 669 620 071

TRZY pokoje w bloku - 49,5 m2 na 4-piętrze ocieplonego z nową elewacją bloku, kuchnia - meble w zabudowie, blisko centrum, lic.zaw.2400 - 669 620 071

TYLKO 255.000 zł. - za dom w zabudowie bliźniaczej , o powierzchni użytkowej 120 m2 z garażem i pomieszczeniem gospodarczymi - 505 058 665

TYLKO 270.000 zł. - Za dom w zabudowie bliźniaczej w cichej dzielnicy Jeleniej Góry. Nieruchomości Żebrowscy Lic nr 9549. - 505 074 854

ZABOBRZE III - 2 pokojowe I piętro, 3 pokojowe wysoki parter i 4-pokojowe III piętro mieszkania na sprzedaż. Jeldom N.lic.zaw.3059 - 600 434 800

NIERUCHOMOŚCI MAM DO WYNAJĘCIA

LOKAL o powierzchni 90 m2 w samym centrum Złotoryi, parking, główny deptak miasta, pod usługi bankowa, bądź restaurację - 502 237 962

LOKAL 60 m2 - okolice Małej Poczty po remoncie na biuro, gabinet, usługi - 605 209 150

LOKAL 80 m2 - do remontu, JG - Wojska Polskiego na handel, usługi, biuro - 605 209 150

3 pokojowe centrum Jeleniej Góry - komfortowe - 605 209 150

POMIESZCZENIE 20 m2 na Okrzei - 609 172 300

TANIO pół domu na wsi, 4 pokoje + ogród - 665 733 268

POMIESZCZENIA i mieszkania do remontu - pogranicze Jeleniej Góry-Cieplic - tanio 506 487 498

110 m2 mieszkania JG - 3 pokojowe mieszkanie blisko centrum Jeleniej Góry - 695 303 242

2 apartamenty - w nowo wybudowanej willi do wynajęcia dwa apartamenty po 58 m2 w Cieplicach - dla firmy - 602 800 090

2 piętra w Leśnej - (160 m2 każde) kamienicy w centrum Leśnej - cena do uzgodnienia - 514 600 108

2 pokoje - na Zabobrzu/Kiepury, cena 900 zł. - ładne - 512 567 169

2 pokoje - przy ul. Kadetów w Jeleniej Górze, nowe, 1000 zł. + opłaty (czynsz + energia elektryczna), kaucja - 607 785 776

2 pokoje w centrum - w pełni wyposażone pokoje w centrum. Cena 900 zł. + media. - 606 152 229

2 pokoje, 800 zł. - Kiepury, 51 m, 2 pokoje, w pełni umeblowane, w b.dobrym stanie, do wynajęcia od lipca, 800 plus opłaty. Jednomiesięczna kaucja - 507 547 521

2 pokoje, kuchnia - osobne wejście 450 zł. prąd, woda - 075 75 563 70

2 pokojowe - mieszkanie na Osiedlu Czarne + garaż. pełne wyposażenie i umeblowanie - 400 zł. miesięcznie + 600 zł. kaucja - 796 521 796

2 pokojowe dla firm - mieszkanie przy ul. Noskowskiego. Kompletnie umeblowane i wyposażone. Wynajem tylko dla firm. Cena 1000 zł.+media. Nieruchomości - 508 240 823

2 pokojowe mieszkanie od lipca - umeblowane i wyposażone. W nowym budownictwie na ulicy Złotniczej. Cena wynajmu w okresie od 1 lipca do 30 września 1000zł (w tym czynsz) plus liczniki - 605 209 145

2 pokojowe na Zabobrzu - 1000 zł. + liczniki. Śliczne mieszkanie po remoncie. nr licencji 7867 - 508 240 825

2 pokojowe po remoncie - 750 zł. + opłaty (czynsz 300 zł. + media) kaucja zwrotna 1000 zł. - 518 701 303

2 pokojowe w centrum - po kapitalnym remoncie, powierzchnia 49 m2, balkon, urządzona kuchnia. Opłata 1000 zł z ogrzewaniem miesięcznie plus media - 601 540 292

2 pokojowe Zabobrze - mieszkanie 2 pokojowe na Zabobrzu, kompletnie umeblowane, 1100 zł. - 514 600 108

2 pokojowe Zabobrze III - na III piętrze. 900 zł. + liczniki. Jeldom N lic. zaw. 3059 - 600 434 800

2-POKOJOWE - mieszkanie na Sygietyńskiego na przeciwko ZUS-u Zabobrze, umeblowane - 603 520 904

3 pokojowe - mieszkanie na Zabobrzu. Lokal nieumeblowany, zadbany. Do zamieszkania od zaraz Abn Stępień Żukowski lic nr 7867 - 508 240 831

3 pokojowe - mieszkanie przy ul. Grota Roweckiego świetnie nadające się dla studentów BNM - 500 122 470

3 pokojowe Jelenia Góra - mieszkanie niedaleko centrum, kompletnie umeblowane, 111 m2, 1400 zł. - 514 600 108

4 pokojowe, centrum JG - do wynajęcia 4 pokojowe, 132 m2, Armii Krajowej 15, II-gie piętro, umeblowane. Także odpowiedzialni studenci. 1600 + liczniki - 502 101 191

46 m2, 2 pokoje z kuchnią - rok temu wyremontowane cena 1000 zł. + rachunki, obowiązuje kaucja 2000 zł. - 518 701 303

5 pokojowe w centrum - Jeleniej Góry. 3000zł + liczniki, mieszkanie po kompleksowym remoncie, nr licencji 7867 - 508 240 825

APARTAMENT w Świeradowie - 3 sypialnie, 2 łazienki, pokój stołowy, weranda, 103 m2. Całość umeblowana. Cena 1500 zł. plus media. W przypadku wynajmu na dłuższy okres negocjacja ceny. - 660 774 601

ATRAKCYJNE 2 pokojowe - słoneczne mieszkanie na Zabobrzu, kuchnia w zabudowie (zmywarka, pralka, lodówka, TV), umeblowane - 782 307 353

BIURA - w Cieplicach, 1 piętro, duży parking. 17 zł/m2 netto. Nieruchomości - 508 240 823

BIURO - przy ulicy Ludowej do wynajęcia jest biuro po remoncie o powierzchni 22 m2 - 508 118 880

BIURO w Lubaniu - w centrum - 514 600 108

CENTRUM piękne 90 m2 - słoneczne, wyremontowane mieszkanie w centrum JG, przy ul. Wojska Polskiego, 90 m2, kamienica, 2p, duży salon, 3 pokoje, umeblowana kuchnia, łazienka, 1250 zł. plus media - 693 503 602

REKLAMA

JETfloat®
www.jetfloat.pl
REKREACJA
PRZYSTANIE
POMOSTY
PLATFORMY
58-500 Jelenia Góra, pl. Wyszyńskiego 29 of
tel. 0 75 76 76 661, 0 502 588 006

CIEPLICE dla studentów - 100 m2, 3 pokoje, w pełni wyposażone na ul. Wolności, cena wynajmu 1800 (6x300) zł.+ liczniki, w cenie wynajmu ogrzewanie - 601 285 290

CZĘŚĆ domu w Karpaczu - ogólny metraż ok 80 m2 samodzielne mieszkanie + opłaty, garaż do dyspozycji. Oddzielne wejście - 607 051 705

DOM dla firm - blisko centrum z garażem. Nieruchomości Żebrowscy Lic nr 9549 - 509 156 552

DOM dla firm w Sobieszowie - 170 m2. Nieruchomości Żebrowscy Lic nr 9549 - 509 156 552

DOM dla firmy - 10 km od Jeleniej Góry z ogrodem i miejscami parkingowymi. Nieruchomości Żebrowscy Lic nr 9549 - 509 156 552

DUŻA kawalerka w okolicy centrum Jeleniej Góry po remoncie 750zł + liczniki. Wolne od zaraz. Nr licencji 7867. - 508 240 825

DUŻE dwupokojowe - 76 m2, blisko uczelni, 1200 + 320 zł. czynsz Nr licencji 7867 - 514 600 105

DWA pokoje - na wsi 2 km do basenu, 4 km. do Karpacza, dostęp do łazienki, kuchni i Internetu, możliwość zrobienia grilla, pole namiotowe, 30 zł. od os. za dobę - 509 630 884

DWA pokoje - w centrum. Po kapitalnym remoncie. Cena 800 zł. Nieruchomości Żebrowscy Lic 9549 - 509 156 552

DWUPOKOJOWE - na Zabobrzu, 1100 zł. + kaucja + liczniki, Nr licencji 7867 - 514 600 105

DWUPOKOJOWE 800 zł. - na ul. Drzymały umeblowane lub nie 800 zł.(czynsz wliczony) + rachunki + miesięczna kaucja. - 514 775 465

DZIAŁKĘ dla klienta - okolice Czarnego Euro-Dom. - 601 540 292

GARAŻ - przy ulicy Groszowej. Cena 150 zł. miesięcznie - 501 167 262

HALA - w Jeleniej Górze i Lubaniu - 514 600 108

HALA / magazyn - 200 m2, biuro 30 m2 oraz plac ogrodzony 600 m2. Media - 796 339 644

IMPREZY okolicznościowe - Kawiarnia „Czarny Tulipan" w Komarnie wynajmie sale na imprezy okolicznościowe (półmetek, urodziny, wieczór kawalerski i panieński, szkolenia firmowe) - 501 476 459

KAMIENICA w Kowarach - 200 m2 - 514 600 108

KARPACZ - mieszkanie na Osiedlu Skalnym 3-pokojowe z miejscem parkingowym. Nieruchomości Żebrowscy Lic nr 9549 - 509 156 552

KAWALERKA - od lipca, Zabobrze I, Różyckiego, umeblowana, 650 zł + media - 502 206 565

KAWALERKA - pokój, kuchnia, łazienka ,ogródek, Internet, umeblowane 500 zł. + media - 075 753 4738

KAWALERKA - pokój, łazienka, kuchnia, Internet wifi, garaż 500 zł. + media (ogrzewanie w zimie 300 zł.) - 757 534 738

KAWALERKA - szukam miłej, spokojnej studentki do kawalerki. Koszt wynajmu 300 zł + rachunki. Gwarantuję miłą atmosferę - 506 481 118

KAWALERKA - ul. Kiepury od sierpnia - 663 232 254

KAWALERKA - wyposażona do wynajęcia położona blisko Kolegium Karkonoskiego - 505 778 123

KAWALERKA 40 m2 - w pełni umeblowana w spokojnej dzielnicy Jeleniej Góry. Cena 850 zł. wraz z czynszem + liczniki. Wymagana kaucja 850 zł.

Jelonka.com

Chcesz zamieścić reklamę w tygodniku Jelonka?

Skontaktuj się z naszym doradcą:

SYLWIA
Tel. 500 014 215
e-mail: smysliwiec@jelonka.com

JACEK
Tel. 508 082 888
e-mail: marketing@jelonka.com

LENA
Tel. 663 663 648
e-mail: lena@jelonka.com

Osobom palącym i studentom dziękuję - 607 060 607

KAWALERKA Kiepury - 21 metrów z aneksem kuchennym, ładna, urządzona, kuchnia na wymiar. Koszt 800 zł.(w tym czynsz, Internet, kablówka), kaucja 500 zł., od 1 VII - 662 230 067

KAWALERKA na Morcinka - od zaraz, mała, niski parter. 650 zł. z czynszem, ogrzewaniem i ciepłą wodą. Bez pośredników - 798 068 275

KAWALERKA na Różyckiego - 18 m2, 1 piętro, cena 600 zł. + czynsz + media. Biuro Nieruchomości - 508 240 823

KAWALERKA w centrum - Jeleniej Góry do wynajęcia. 34 m2. Budynek po remoncie. Mieszkanie umeblowane - 691 483 429

KAWALERKA w domku - dla dwóch osób z osobnym wejściem w domu jednorodzinnym na pięknym osiedlu blisko centrum. W cenie wynajmu liczniki i media - 503 508 120

KAWALERKA w rynku - Do wynajęcia kawalerka w samym centrum Jeleniej Góry, na Placu Ratuszowym, z widokiem na rynek i ratusz, 26 m2, nieumeblowana, 500 zł. + opłaty + kaucja - 502 377 461

KEBAB w centrum - odstąpię tanio, działający mini bar kebab z wyposażeniem - 502 721 151

KOPANIEC - jednopokojowe - duże jednopokojowe mieszkanie w Kopańcu, spokojna okolica, do dyspozycji ogród i piwnica - 663 569 855

LOKAL - Sudecka - połowa lokalu - 608 628 670

LOKAL 50 m2 JG Cieplice - na parterze z witrynami na gabinety lekarskie lub inna działalność, dobry dojazd a miejsca parkingowe obok lokalu. - 693 295 435

LOKAL 60 m2 - w centrum Złotoryi idealnie nadający się na biuro lub prowadzenia działalności. Cena 100 zł. - 602 785 152

LOKAL blisko centrum - na biuro lub działalność handlowo-usługową, 1100 zł, 59 m2, Nr licencji 7867 - 514 600 105

LOKAL do remontu - w centrum, 80 m2, nr licencji 7867 - 514 600 105

LOKAL handlowy - o powierzchni 70 m2, duża witryna, parter. Cena 1500 zł/m-c netto. Nieruchomości - 508 240 823

LOKAL Karpacz - pomieszczenie 30 m2 - 20 m2 - 8 m2 w Pensjonacie w Karpaczu na salon kosmetyczny, fryzjerski, solarium itp. - 500 238 521

LOKAL na biura - mam do wynajęcia - 514 600 108

LOKAL na zakład fryzjerski - elegancki lokal 120 m2 na salon fryzjersko - kosmetyczny, częściowo wyposażony przy głównej ulicy w Jeżowie - 693 100 000

LOKAL w Piechowicach - na magazyn, produkcję, biuro 2 tys.zł licencja 7867 - 514 600 105

LOKALE - handlowe, biurowe. Cena od 17zł./m2. Nieruchomości - 508 240 823

M-2 w Parku Sudeckim - luksusowe mieszkanie: salon z aneksem kuchennym, sypialnia, łazienka z wc, przedpokój. Wysoki standard. 1630zł/m-c + media. Nieruchomości - 508 240 823

MAGAZYN 111 m2 - była Jednostka pod Jeleniami, na ul. Podchorążych - 601 571 241

MICHAŁOWICE - mieszkanie - całe piętro w nowym domu, możliwy też wynajem parteru na działalność lub całego domu - centrum - 692 148 991

MIEJSCE garażowe - wynajmę lub sprzedam miejsce garażowe na Zabobrzu III. - 607 978 136

MIEJSCE na reklamę - na ścianie budynku przy ulicy Wojska Polskiego 11 - 691 466 704

MIESZKANIA - Nieruchomości - 508 240 823

MIESZKANIE - dwupokojowe przy KK, dla max. 5 osób, spokojnych i niepalących! Mieszkanie jest kompletnie umeblowane i wyposażone, Internet. Do wynajęcia od wrzesień/październik - 669 367 228

MIESZKANIE - M-3 na Zabobrzu 1, 4 piętro - również studentom w całości. Od 01 lipca 2009r wolne. - 667 310 800

MIESZKANIE - na terenie Miłkowa lub Karpacza - 608 634 975

MIESZKANIE - na ul. Kadetów, 55 m2, w pełni wyposażone, balkon, cena: 1200 zł. + opłaty, do negocjacji - 507 057 942

Cennik reklam w Regionalnym Tygodniku Jelonka

Strona reklamowa 60 modułów (6x10) 255 x 345 mm;

1 mod = 4 x 3,4 cm	netto	brutto
strona ogłoszeniowa	16,00 zł	19,52
strona redakcyjna	30,00 zł	36,60
strona redakcyjna (trzecia)	50,00 zł	61,00
strona pierwsza	70,00 zł	85,40
strona ostatnia	50,00 zł	61,00
tekst sponsorowany	40,00 zł	48,80
nekrolog - od osób fizycznych	7,00 zł	8,54
nekrolog - od osób prawnych	15,00 zł	18,30

wybor miejsca/strony (+10%), kolor (+20%)

upusty (płatne gotówką):	%
za 4 emisje	10
za 8 emisji	15
za 12 emisji	20
powyżej 12 emisji	25

PRZY REKLAMACH O WARTOŚCI 2000,- netto upust do negocjacji

Jacek tel. 508 082 888
Sylwia tel. 500 014 215
Lena tel. 663 663 648
redakcja: (075) 75 444 00

MIESZKANIE - na Zabobrzu III 3 pokojowe - Nieruchomości Żebrowscy. Lic nr 9549 - 509 156 552

MIESZKANIE - w centrum 2 pokojowe od zaraz. Nieruchomości Żebrowscy. Lic nr 9549. - 509 156 552

MIESZKANIE - w centrum Piechowic 3 pokoje, kuchnia, łazienka na parterze, c.o, pomieszczenie gospodarcze, na tel. niemiecki dzwonić po 19-tej. komórkowy w Polsce cały dzień - 004923021793121, 692 404 345

MIESZKANIE - w Jeleniej Górze - 602 392 307

MIESZKANIE - z balkonem na parterze po remoncie kapitalnym do wynajęcia w Jeleniej Górze. Obowiązkowa kaucja - 608 079 325

MIESZKANIE 2 pokojowe - 1400 zł (całość) - 510 011 324

MIESZKANIE 2 pokojowe - umeblowane, pralka, kuchenka, lodówka, balkon. Okolice Akademii Ekonomicznej - 668 016 394

MIESZKANIE 2 pokojowe - w spokojnej okolicy przy ul. Kadetów w Jeleniej Górze, 67 m2,nowe, podwyższony standard 1000 zł + opłaty (czynsz + energia elektryczna) - 607 785 776

MIESZKANIE 2 poziomowe - kuchnia, jadalnia, pokój, łazienka i toaleta, 60 m2 okolice Małej Poczty - 075 64 38 305

MIESZKANIE 52 m2 - 2 pokoje, umeblowane, drugie piętro na Zabobrzu III. 1100 zł. + liczniki. NŻ. - 667 219 752

MIESZKANIE dla studentów - od lipca mieszkanie w pobliżu centrum. Dwa pokoje 38 m2 - 609 561 785

MIESZKANIE z garażem - od 1.08.2009 rok, powierzchni 55 m2, 2 pokojowe, 2 pokoje, kuchnia, łazienka, wc, ogrzewanie gazowe, piec 2 funkcyjny, 5 min. drogi do dworca PKS, 15 minut Tesco, 10 minut na starówkę. Jest możliwość wynajęcia garażu w budynku - 601 776 276

NA Zabobrzu - trzy pokojowe z balkonem częściowo umeblowane na pierwszym piętrze. Nieruchomości Żebrowscy Lic nr 9549 - 509 156 552

NOWE mieszkanie w Jeleniej Górze - ul. Złotnicza (teren ogrodzony), 1 piętro, powierzchni 52 m2, 2 pokoje. Cena 1100 + czynsz. - 792 668 027

OD lipca na wakacje - mieszkanie dwa pokoje od lipca do września. Miesięcznie 1 000 zł. plus liczniki. Informacje proszę przesyłać na pocztę e-mailową wrozmm1@wp.pl; Dzwonić po 18.00. Jelenia Góra. - 075 71 32 116

PIĘKNE dwupokojowe 57 m2 - kuchnia umeblowana z aneksem, nowe budownictwo. Bez umeblowania w pokojach. 1000zł/m-c. Kaucja 2000 zł. - 603 749 800

POKOJE - na okres letni z możliwością przedłużenia. Centrum miasta koszt 300-350 zł. - 509 156 658

POKOJE 200 PLN od osoby - pokoje na 3 miesiące - 506 092 349

POKOJE dla studentów - 50 m od Kolegium Karkonoskiego + Internet - 668 248 705

POKOJE w Cieplicach - jednoosobowe - od zaraz dla osób pracujących - 075 75 52 456

POKOJE w Cieplicach - mam do wynajęcia pokoje jednoosobowe od zaraz - 075 755 24 56

POKÓJ - na poddaszu z łazienka w trzy pokojowym mieszkaniu (centrum 400 zł. + media) - 517 228 503

POKÓJ - Zabobrze I w mieszkaniu dwupokojowym, umeblowany, Internet, kablówka od zaraz 300 zł. bez dodatkowych opłat - 660 041 935

POKÓJ dwuosobowy - tanio - w Cieplicach w domku jednorodzinnym na ul. Pułaskiego 32, zamieszkałym przez młodych ludzi. Dostęp do siłowni i tarasu. Cena 400 zł. za pokój, albo 200 za osobę + rachunki. - 601 657 268

POKÓJ jedno i 2-osobowy - od zaraz pokój jedno- i dwuosobowy w centrum miasta (ul. Klonowica). Kuchnia, łazienka, dostęp do Internetu. Niedrogo. - 794 173 031

POKÓJ lub dwa - z dostępem kuchni, łazienki - 669 569 669

POKÓJ na wakacje - w Cieplicach - 517 518 697

POKÓJ w centrum - Placu Ratuszowym w mieszkaniu dwupokojowym, umeblowany - 508 469 168

POKÓJ w Cieplicach - duży, jasny pokój dla 2 lub 1 osoby w centrum cieplic. Mieszkanie jest przestrzenne, rozkładowe, dzielona kuchnia i łazienka. Cena od os. 350 zł. Mili współlokatorzy - 603 747 276

POMIESZCZENIE - na działalność, najlepiej warsztat samochodowy, przy ulicy Chłopskiej - 075 71 398 62

POMIESZCZENIE 10 m2 nadające się na pomieszczenie magazynowe za 200 zł miesięcznie okazja - 723 741 479

POMIESZCZENIE magazynowe - 10 m2 pomieszczenie jest strzeżone cena za miesiąc 200 zł. - 723 834 051

REKLAMA

...Twoja skuteczna reklama...

CITY MEDIA S.C.

POWIERZCHNIE WIELOFORMATOWE, KASETONY REKLAMOWO-KIERUNKOWE

tel. (0*75) 76 76 661, telkom. 0502 588 006

RADIO TAXI MERCEDES
Jelenia Góra 75 36 864
196 26
Bezpłatny dojazd w strefie miejskiej
Zakupy na telefon
Odpalanie auta
Przesyłki kurierskie
Odprowadzenie auta
Obsługa imprez okolicznościowych
Przy dalszych wyjazdach negocjacja cen
RADIO TAXI MERCEDES
www.taxi-9626.pl
ORANGE *4444
bezpłatna infolina 0 800 333 333

HOTEL*** Halny
PL 58-540 Karpacz, ul. Mickiewicza 10
tel.fax +478 75 761 93 63
www.hotelhalny.com.pl info@hotelhalny.com.pl

KRY-CHA
WOJCIECH CHADŻY
58-500 Jelenia Góra, ul. Groszowa 49/2
tel. 075 75 35 600 fax 075 641 22 21

RADIO "TAXI" ŚNIEŻKA
JELENIA GÓRA
ul. Wiejska 29
RADIO TAXI ŚNIEŻKA
196 21
JELENIA GÓRA
Bezpłatny dojazd w strefie miejskiej
Zakupy na telefon
Odpalanie auta
Przesyłki kurierskie
Odprowadzenie auta
Obsługa imprez okolicznościowych
075 75 35 835
0 800 700 600
BEZPŁATNE ZAMAWIANIE TAXI

Auto-Komis „Dakar"
ul. Wolności 121,
58-500 Jelenia Góra
tel. 075 643 23 54,
0 507 10 02 28
www.dakar-68.gratka.pl dakar-68@o2.pl
- Przygotowujemy auta do sprzedaży
- Pomagamy bezpiecznie przeprowadzić transakcję
- Przyjmujemy w rozliczeniu samochody używane różnych marek
- 100% legalności aut
- Sprowadzamy auta na zamówienie
- Nisko oprocentowany kredyt na auta nowe i używane
- Kredytujemy samochody z poza komisu
- Kredyty dla firm i rolników
- Leasingi na samochody nowe i używane
- Procedury uproszczone (bez zaświadczeń)
- Gwarantujemy miłą, fachową obsługę i rzetelnie wykonanie usługi
- Skup samochodów gotówka natychmiast

Serafin RAMY do OBRAZÓW
Ramy do obrazów, luster, grafik itp. • 250 wzorów listew
wszystkie wymiary ram • termin realizacji 3 - 24 godz.
Art. dla ARTYSTÓW MALARZY: farby, pędzle, akcesoria
Usługi szklarskie
"Pod Koroną" Jelenia Góra - Cieplice ul. Wolności 242a tel. (075) 75-503-25
pn-czw 9-17; pt 9-15; sobota nieczynne

PL TRANSPRIM
Oferujemy przewóz osób z adresu na adres na trasie Polska - Holandia. Wałbrzych, Jelenia Góra, Legnica, Bolesławiec. Atrakcyjne ceny!
Tel.(+31)613-267-475 lub (+48)696-914-103

IZOTECH
USŁUGI OGÓLNOBUDOWLANE
INSTALACJE HYDRAULICZNE
WYKOŃCZENIA WNĘTRZ
DOCIEPLENIA
510 193 501 izotech_jgora.republika.pl

RESTAURACJA HEXA 66
Góra Szybowcowa
Jeżów Sudecki
mail: hexa66@szybowcowa.pl
www.hexa66.pl
tel. 0 509 15 66 60
ORGANIZUJEMY
- imprezy integracyjne dla firm
- imprezy okolicznościowe
- imprezy plenerowe
- obsługa cateringowa imprez
- możliwość noclegu

Mysłakowice - biesiady, imprezy szkolenia - 694 258 713

STANCJA - samodzielny pokój z sanitariami (ubikacja, kabina) dla jednej osoby (student lub studentka) w okolicach szpitala - telefon do godz. 19 - 606 402 798

SUPER śliczna kawalerka - w pełni umeblowana, brama wjazdowa na pilota, obiekt monitorowany, 12 minut od centrum - od 1 lipca - 668 016 394

SZUKAM współlokatora/ki - mieszkania i współlokatora/ki do zmniejszenia kosztów najmu GG 4934803 - 697 103 586

SZUKAMY współlokatorki - 4 studentki poszukują współlokatorki do ładnego mieszkania 3-pokojowego. Pełne wyposażenie, balkon, Internet. Atrakcyjna cena. - 603 852 277

TANIA i dobra stancja - pokoje 1 i 2-osobowe dla dziewcząt. Mała kuchnia, łazienka. Pełne wyposażenie. Warunki b.dobre. Gratis Internet. Cena 270/os. Na podstawie umowy część uczelni przyznaje dofinansowania do stancji - 880 030 131

W centrum miasta - całe piętro w kamienicy(2 pokoje, kuchnia, łazienka, hol, Internet, umeblowane) - 601 636 650

WYNAJMĘ pomieszczenie - na biuro - 600 258 703

ZABOBRZE 2 pokoje - mieszkanie na Zabobrzu. 4 piętro z windom, mieszkanie 2 pokojowe o powierzchni 51 m2. Cena 900 zł. + media. - 603 411 423

NIERUCHOMOŚCI
CHCĘ WYNAJĄĆ

2 pokojowe - może być do remontu - długi okres najmu, od sierpnia, do 700 zł. + liczniki. nr licencji 7867 - 508 240 825

BARDZO pilne - szukamy kawalerki lub 2 pokojowe mieszkanie w Piechowicach, może być nieumeblowane. Od 1-go lipca, jesteśmy osobami odpowiedzialnymi - 669 409 342, 721 778 127

CHCĘ wynająć - szukam nie drogiego mieszkania lub kawalerki do wynajęcia okolice Jeleniej Góry do 500 zł. (nie koniecznie umeblowane) - 514 184 799

DO 500 zł. Rodzina - miła i uczciwa rodzina z wieloma atutami, spokojni i bez problemowi pilnie poszukuje mieszkanie na terenie Jeleniej Góry, osoby pracujące do 500 zł. + rachunki - 665 248 514

DWUPOKOJOWE - szukam dla klienta mieszkania, czynsz do 700 zł.,

SALA biesiadna - sala 180 m2, 60 osób, ognisko, pokoje, kominek,

Jelenia Góra lub okolice - Nr licencji 7867 - 514 600 105

GARAŻ w Szklarskiej - od osoby prywatnej lub pomieszczenie do garażowania małego samochodu w Szklarskie Porębie Górnej w centrum, niedrogo od zaraz - 508 524 892

KAWALERKA - do 550 złotych + opłaty, najlepiej w Cieplicach od zaraz - 783 032 793

KAWALERKA - w Jeleniej Górze lub okolicach, bez pośredników. Pilnie od 1 lipca. Oferty proszę wysyłać smsem - oddzwonię - 512 644 746

KAWALERKA dla pary - przyszłe małżeństwo poszukuje kawalerki lub m2. od września. Umeblowanej, wyposażonej. do 600 zł. plus liczniki. - 605 159 158

KAWALERKA lub 2 pokojowe - para poszukuje mieszkania, może być częściowo umeblowane, do odświeżenia, Jelenia Góra, Karpacz, Mysłakowice, Kowary, do 500 zł miesięcznie. Oferty proszę kierować na adres katharine@op.pl - 691 568 619

KAWALERKA od września - pilnie - umeblowaną lub mieszkanie 2 pokojowego do wynajęcia na dłuższy okres - co najmniej 2 lata od września GG 746662 - 695 828 601

KAWALERKA od zaraz - do 550 zł proszę o smsy, oddzwonię - 695 854 218

KAWALERKĘ na Zabobrzu - szukam do wynajęcia - 798 920 104

LOKAL ok 20 m2 - na parterze do prowadzenia spokojnej działalności. Bez pośredników - 691 492 598

LOKAL ok 20 m2 - poszukuję małego lokalu na parterze do prowadzenia spokojnej działalności gospodarczej - 691 492 598

LOKAL powyżej 60 m2 - do 120m2 najlepiej na parterze - 508 829 338

LOKAL w Szklarskiej - 15 m2 w centrum miasta za atrakcyjną cenę - 608 183 675

ŁOMNICA lub okolice - wynajmę mieszkanie - 798 427 655

MAŁŻEŃSTWO - wynajmiemy kawalerkę do 500 zł. + liczniki na dłuższy czas - 512 313 992

MAŁŻEŃSTWO z 3 dzieci - spokojne, odpowiedzialne małżeństwo z trójką małych dzieci w wieku 9,3 i 2 latka poszukuje tanio od zaraz wynająć 3-pokojowe mieszkanie na Zabobrzu lub domek blisko szkoły podstawowej nr.11 - 691 228 982

MIEJSCE na reklamę - na ścianie budynku przy ulicy Wojska Polskiego 11 - 691 466 704

MIESZKANIE - na dłuższy kres czasu - 608 534 975

MIESZKANIE - Szklarska Poręba - w przystępnej cenie, najlepiej 2-pokojowe - 723 890 084

MIESZKANIE - z dzieckiem wynajmie mieszkanie - Zabobrze I i II- do 900 zł (w tym czynsz). Mile widziane umeblowanie. Odpowiemy na każdego sms i telefon. Wynajem na dłuższy okres - 723 676 141

MIESZKANIE 2-3 pokojowe - 4 osobowa rodzina szuka pilnie mieszkania na minimum rok, najlepiej Zabobrze, do wprowadzenia jak najszybciej - 606 923 954

MIESZKANIE i współlokatora/ki - do zmniejszenia kosztów najmu GG 4934803 - 697 103 586

MIESZKANIE na parterze - poszukuję mieszkania na działalność gospodarczą na parterze o powierzchni powyżej 60 m2 - 508 829 338

MIRSK na biuro - poszukuję niewielkiego lokalu na biuro w Mirsku - 606 644 437

OD października - spokojna para wynajmie kawalerkę w okolicach centrum na cały rok studencki, cena około 700 zł. ze wszystkim - 889 183 098

PILNIE kawalerkę - od 1 lipca małą kawalerkę Najchętniej w Jeleniej Górze lub okolicach - 512 644 746

PILNIE szukam pokoju - do 250 zł. lub podejmę jakakolwiek pracę z zakwaterowaniem - 502 276 205

POSZUKUJĘ 2 - 3 pokojowego - na terenie Jeleniej Góry, nie koniecznie musi być umeblowane, gdyż posiadamy własny sprzęt - 781 386 586

POSZUKUJĘ lokalu - 30-40 m2 z dogodnym dojazdem - 601 145 684

POSZUKUJĘ mieszkania - 2 pokojowego w okolicy Różyckiego od lipca - 664 196 987

POSZUKUJĘ mieszkania - matka z córką poszukują pilnie mieszkania do wynajęcia w Cieplicach lub Sobieszowie jeden pokój + kuchnia. Telefon od godz. 7 do 15 - 889 362 481 Telefon od godz. 15 do 22 - 721 321 109

POSZUKUJĘ mieszkania - od lipca, w centrum i okolicach - 507 930 010

SKLEP spożywczy - poszukuje lokalu o metrażu od 300 m2 do 1000 m2 na sklep spożywczy w Jeleniej Górze na dłuższy okres lic zaw 7867 - 508 240 828

SPOKOJNY kawaler - pokój lub mieszkanie Karpacz i okolice pilnie za rozsądną cenę lub do spółki mieszkanie, prowadzę działalność w Karpaczu - 791 888 414

STANCJA, pokój - na 2 mies. w Szklarskiej Porębie, spokojna niepaląca osoba - 500 110 103

STUDENTKA pokój - szukam pokoju jednoosobowego w mieszkaniu studenckim, najlepiej blisko centrum z Internetem - 697 591 910

SZKLARSKA Poręba - mieszkanie w przystępnej cenie, najlepiej 2-pokojowe - 723 890 084

SZUKAM domu - z urządzoną kuchnią w promieniu 20 km od Karpacza - 601 689 146

SZUKAM lokalu lub stoiska - najlepiej w sklepie spożywczym lub obok ok. 50 m2.w Jeleniej Górze lub okolicy - 509 211 282

SZUKAM mieszkania - 2 pokojowe, kuchnia umeblowana, na dłuższy okres, okolice Zabobrza - tanio - 605 885 442

SZUKAM mieszkania - niedrogiego mieszkania lub kawalerki w Cieplicach lub okolicy od lipca. Maksimum 0d 450-550 zł, + opłaty - 783 032 793

SZUKAM pokoju - samotna dziewczyna poszukuje niedrogo pokoju do wynajęcia w okolicach Małej Poczty w kwocie 400 zł z rachunkami od połowy sierpnia - 513 871 347

SZUKAMY mieszkania - para z dzieckiem chce wynająć mieszkanie w którejś z miejscowości na trasie Gryfów-Jelenia Góra-najlepiej nie drogo - 510 625 001

TANIE mieszkanie - para z dzieckiem szuka do wynajęcia około 400 - 450 zł. - 501 157 519

WYNAJMĘ od 1.10 - pokój jednoosobowy w mieszkaniu najchętniej w pobliżu KK lub centrum od 1.10. Cena za czynsz do 300 zł. Wymagany Internet i umeblowanie GG6275386

NIERUCHOMOŚCI ZAMIENIĘ

2 pokojowe, kuchnia, łazienka, balkon 43 m2, Zabobrze I na kawalerkę z dopłatą - 723 143 567

MIESZKANIE dwupokojowe na Zabobrzu - centrum, 2 piętro, komfortowe z dopłatą na domek w Jeleniej Górze - 792 048 009

2 mieszkania na dom - własnościowe na Zabobrzu 3 na dom jednorodzinny. Mieszkania są na tym samym piętrze. Proszę o kontakt mailowy, najlepiej z opisem i zdjęciami domu. askiya@wp.pl

DOM na mieszkanie - 1/2 domu w Jeżowie Sudeckim na mieszkanie z dopłata - 075 71 32 353

DOMEK Piechowice - Piastów zamienię na podobny lub mniejszy(niezależna połowa) z dużym ogrodem na peryferiach Jeleniej Góry (komunikacja miejska) z dopłatą - 75 76 121 08

DZIAŁKA usługowa - zamienię na mieszkanie działkę budowlano-usługową o powierzchni 6000 m2. Teren ogrodzony, częściowo utwardzony /asfalt/i oświetlony. Media, dojazd drogą asfaltową - 796 339 644

DZIAŁKA w Górzyńcu - budowlana o powierzchni 2564 m2. Media, dojazd drogą asfaltową. Lasek ze skałkami. Śliczna działka - oaza ciszy i spokoju zamienię na mieszkanie - 796 339 644

KARPACZ na Jelenią - mieszkanie spółdzielcze - własnościowe w Karpaczu, parter, 49 m2 (2 pokoje, kuchnia, łazienka, WC) zamienię na większe w Jeleniej Górze lub okolicy - 609 082 172

KAWALERKA na 2 pokoje - 30 m2 na wysokim parterze na dwa pokoje z balkonem (do 45 m2) najlepiej na pierwszym piętrze Proszę dzwonić po 19 - 075 64 287 07

KAWALERKA na większe - komfortowa kawalerkę 36 m2,Cieplice,wysoki parter na 2-pokojowe w Cieplicach - 75 641 55 24

KOMUNALNE 46 m2 w centrum KOWAR 2 pokoje, C.O, na większe do 70 m2 - 757 614 859

KOMUNALNE na mniejsze - Centrum Cieplic 80 m2, 3 pokoje kuchnia, łazienka, co. panele, deski, 2 szafy wnękowe. Na mniejsze za dopłatą, może być auto - 669 416 368

KOMUNALNE na większe - 2 pokojowe, kuchnia, łazienka balkon, centrum stan dobry na większe - 793 041 264

KOMUNALNE na większe - 30 m2, komunalne, centrum-blisko do Zabobrza, po remoncie, nowe okna, wysoki parter, spiec kaflowy, niski czynsz, słoneczne na 2 pokoje do 50-60 m, bez dopłaty - 663 110 998

KOMUNALNE na większe - kawalarka 24 m2 w centrum miasta na większe 2 pokojowe pilnie - 725 203 753

M-3 - na Zabobrzu 1 (IV Piętro) lub inne propozycje - 667 310 800

MALCZEWSKIEGO na większe - 60 m na część domu lub mieszkanie z ogrodem - 609 110 434

MIESZKANIE - 3 pokoje, kuchnia, łazienka, 4 x piwnica, ogród, miejsce na garaż po remoncie, nowe: inst.elektryczna, wodno-kanalizacyjna, nowe c-o, kominek, nowe okna zamienię na dwa mniejsze - 721 194 777

MIESZKANIE - kwaterunkowe 47 m2 w centrum Jeleniej Góry. Proszę dzwonić po godz.19 - 663 071 425

MIESZKANIE 62 m2 na dwa oddzielne - 608 527 580

NA dom - dwa mieszkania komunalne w Jeleniej Górze 25 metrów i 35 metrów, piece na dom - 500 490 882

NA domek - mieszkanie 3 pokoje centrum Cieplic, 80 m2, kuchnia, łazienka, co. luksusowe umeblowane. Na wiejski domek do remontu - 601325922

NA kawalerkę - mieszkanie komunalne w starym budownictwie 58 m2 dwa pokoje, kuchnia łazienka, piece kaflowe na kawalerka c.o - 697 948 781 lub 075 642 20 10

NA mniejsze - centrum Cieplic komunalne, 3 pokoje, duża kuchnia, gotowe do zamieszkania, co. 80 m2 na mniejsze za dopłatą - 669 416 368

NA mniejsze - mieszkanie 3 pokoje, kuchnia, łazienka, przedpokój centralne gazowe, po remoncie w Cieplicach zamienię na mniejsze tylko w Cieplicach - 511 115 998 075 75 58 133

NA mniejsze - Plac Ratuszowy - mieszkanie 54 m2, 3 pokoje, 4 piętro, ogrzewanie z sieci zamienię na mniejsze min.2 pokojowe 40-50 m też w Centrum najchętniej bez czynszowe - 517 171 414

NA mniejsze - Zabobrze II 3 pokojowe - 609 844 079 - po 19 -ej

NA większe - 30 m2, 2 pokoje, łazienka, kuchnia z meblami na wymiar, co etażowe, parter, w Cieplicach na większe najchętniej tez Cieplice - 516 137 393

NA większe - dwa pokoje, kuchnia, przedpokój, 43,34 m2 w centrum Jeleniej Góry ul 1 Maja zamienię na większe - 663 232 327

NA większe - małą kawalerkę 25 m2 na parterze, niski czynsz, piec kaflowy na większe może być do remontu lub zadłużone - 500 490 882

NA większe - własnościową kawalerkę 22 m2 na 2 piętrze zamienię na większe komunalne - 695 093 701

NO domek - mieszkanie 3 pokoje, 80 m2, kuchnia, łazienka, co. Luksusowe meble. Na domek do remontu - 601 325 922

ODSTĘPNE - za mieszkanie zadłużone, do remontu lub tym podobne - 505 124 995

PIĘTRO poniemieckiego domu - dwurodzinnego 83 m2 trzy pokoje(24 m2, 24 m2, 7m) kuchnia (16 m2) łazienka, przedpokój. Ogrzewanie - piece kaflowe, ogród 430 m na Oś Widok. Zamiana na III Zabobrze do 1 piętra – 602 623 702

WOJCIESZÓW na JG - kawalerka, własnościowa (centrum, II piętro, łazienka, kuchnia) na podobne, bądź jakiekolwiek w Jeleniej Górze - 606 796 020

ZŁOTORYJA na Jelenią Górę - mieszkanie 2 pokojowe, komunalne 56 m2 (II piętro, kuchnia, łazienka) na podobne lub mniejsze (czynszowe) w Jeleniej Górze. Pilne - 509 630 407

TOWARZYSKIE

POZNAM miłą studentkę - chętnie pomogę - 500 290 337

MŁODY chłopak dla starszej pani - 693 040 979

MIŁY 48 lat pozna małżeństwo z Panią Bi lub Panią Bi. J.Góra rozmowa z Panią 607 495 461. Zapewniam i oczekuje dyskrecji - 607 495 461

20-LETNIA Roksana - 20-letnia Roksana - 725 933 644

AGA 35 lat - AGA 35 lat - 727 530 442

ANIA nowa dziewczyna - zmysłowa 25-latka z dużą czwóreczką - 500 870 034

ŚLICZNA, młoda, szczuplutka - brunetka przyjmuje prywatnie - 725 867 706

ATRAKCYJNE panie - na wyjazdy - 500 870 034

BRUNETKA przyjmuje prywatnie - śliczna, młoda, szczuplutka - 785 684 292

DLA puszystych pań, młody - full service, bez sponsoringu, twój wiek do 35 lat, musisz być zadbana, dyskrecja i higiena, twoje m lub s, dzwonić po 20:00 - 506 900 338

DOMINA i jej poddana - zapraszają - 516 269 160

GORĄCE wnętrze Wiki - zadzwoń do mnie. Już od 8smej - 663 368 767

KOCHANIE przyjdź do mnie - Kochanie przyjdź do mnie - 516 269 160

MASZ ochotę dobrze się zabawić? - Zadzwoń dyskrecja gwarantowana - 781 050 824

MIŁY pan - dla młodej zgrabnej kobietki - sponsor - 694 817 251

OLIWIA duży biuścik - francuski perfekt, dyskrecja 1oo procent - 663 368 767

PAN dla panów - - 726 243 661

POPISZĘ smsy z fajnymi dziewczynami - dojrzałymi kobietami mogę troszkę pomóc finansowo - pozdrawiam - 513 501 741

POZNAM do miłych spotkań - pełnoletnią szczupłą dziewczynę do 25 lat nie za darmo - 604 688 547

POZNAM dyskretną zadbaną - z ładnym biustem Panią Bi do miłych spotkań. Jestem miłym średniolatkiem. Zapewniam i oczekuje dyskrecji - 607 495 461

POZNAM kobietę wolną - w celu towarzyskim do 40 lat o miłej aparycji i wnętrzu, bez zobowiązań - 600 721 484

POZNAM Pana - który w zamian za spotkania pomoże finansowo - 514 532 528

POZNAM panią, najchętniej mężatkę - powyżej 30, ceniącą dyskrecje, Mirek lat 30, wysoki, przystojny. Spotkania nie koniecznie w jedynym celu - 798 537 955

PRACOWITY bezpruderyjny dla Pań - tylko sms - 505 732 388

SYLWIA o kobiecych kształtach - Sylwia o kobiecych kształtach - 696 203 488

ZDECYDOWANE konkretne Panie zaspokoję - 505 732 388

USŁUGI BUDOWLANE

BRUKARSTWO - układanie kostki brukowej i betonowej - 075 75 14 321 i 608 658 351

USŁUGI hydrauliczne. Solidnie i dokładnie. Pogotowie wod-kan i c.o. Jelenia Góra - 794 264 278

USŁUGI betoniarskie. Szybko-tanio i dokładnie. Fundamenty, stropy różnych typów. Wszelkie prace żelbetowe - 794 264 278

ECE - firma budowy domów. Stany surowe, developerskie pod klucz z nadzorem technicznym lub bez - 794 264 278

DACHY - montaż więźb dachowych, dachy kompletne, obróbki blacharskie, remonty dachów - 794 264 278

MIESZKANIA, łazienki - remonty, regipsy, malowania, zabudowy, podłogi i wiele wiele innych, szybko o solidnie - 880 992 649

KOPARKO-ŁADOWARKA z wywrotką do wynajęcia - 793 240 653

PRACE ziemne i ogólnobudowlane - 793 240 653

BRUKARSTWO - przyłącza kanalizacji, szamba, fundamenty - 793 240 653

WYKONAM remonty, kafelki, gładzie, panele, malowanie - tanio i solidnie - 605 449 493

MALOWANIE - gładź, tapetowanie, glazura, łazienki, podłogi, panele itp. - 601 881 276

REMONTY, malowanie, gładzie, regipsy, płytki, wykończenia mieszkań - tanio i solidnie - 728 537 581, 511 752 773Budowa domów jednorodzinnych - od podstaw bez lub z nadzorem technicznym - 662 954 401

BUDOWA domów, stany zerowe, dach - krótkie terminy, solidnie. Rozsądne ceny - 669 266 661

BUDOWA i remonty - Kompleksowe remonty domów, mieszkań. Ocieplenia, elewacje, prace wykończeniowe (kafelki, regipsy, tynki, podłogi) Szybko i solidnie. Zadzwoń dowiedz się więcej. Wycena za darmo. Maciej - 607 190 004

BUDUJEMY domy - wykonujemy remonty przebudowy rozbudowy nadbudowy adaptacje Firma budowlana Dom pod klucz - 507 445 930

CYKLINOWANIE - 507 380 164

DACHY „Arkadiusz" - pokrycia wszelkiego rodzaju. Instalacje odgromowe. Montaż okien dachowych itp. - 609 654 791

DACHY Fornal - wykonujemy: pokrycia dachów, ciesielki, obróbki blacharskie, rynny, podbitki, kominy, montaż okien dachowych, . Solidnie po przystępnych cenach - 075 71 37 703 , 603 582 239

DEKARSTWO - blacharstwo - papa, rynny, obróbki blacharskie. Montaż - naprawa promocja w tym roku - 783 990 284

DEKARSTWO-BLACHARSTWO - wykonujemy docieplenia dachowe, wstawiamy okna, remontujemy stare dachy, stawiamy więźby i nowe pokrycia dachowe od A do Z - 693 788 140

ELEWACJE, docieplenia - oraz wszelkie prace budowlane i wykończeniowe - 665 492 180

GLAZURA, terakota, kamień - inne materiały. Tarasy, łazienki, schody - 608 814 589

INSTALACJE elektryczne - remonty - wymiany, naprawy, nowe. Duże doświadczenie, dobre ceny. Faktura VAT - 785 184 919

KAFELKOWANIE - wszystkie usługi ogólnobudowlane łazienki, kompleksowo - 506 140 864

KOMPLEKSOWE remonty - glazura, gładzie, malowanie - 503 868 105

KOMPLEKSOWE remonty mieszkań - docieplenia elewacje, faktura i gwarancja - 608 425 553

KOMPLEKSOWE wykańczanie apartamentów - mieszkań, domów, łazienki od a-z panele malowania itp. - 506 140 864

KOPARKO ładowarka JCB - 3cx koparka gąsienicowa 3t wozidlo 3t wywrotka, solidnie, fachowo, tanio - 793 360 425

KOPARKOŁADOWARKA - roboty ziemne profesjonalnie - 785 535 629

KOSTKA brukowa - Kostka brukowa, drenarze, regipsy i inne wykończenia budowlane. Szybko, tanio i solidnie - 787 210 943

ŁAZIENKI kompleksowo - remonty. Solidnie – 506 623 977

ŁAZIENKI od a do z - panele, gładzie, malowanie, regipsy faktura i gwarancja - 608 425 553

ŁAZIENKI, kafle, panele, malowanie - regipsy gwarancja wykonanych usług tanio i solidnie - 506 140 864

MALOWANIE - remonty, gładzie, regipsy itp. - 516 666 638

MALOWANIE na autach - maski, drzwi. Kolorowe - dowolny wzór - 695 870 787

MALOWANIE panele - tanio i solidnie - 721 243 179

MONTAŻ paneli podłogowych i ściennych - tarasy drewniane, stolarka budowlana, płyty g-k, malowanie - 791 406 105

OCIEPLANIE domów- tanio - ocieplenia kompleksowo Oferujemy Państwo ocieplenia domów. Szybko, kompleksowo i tanio. Pomagamy w zakupie materiału. Najniższe ceny w mieście. sprawdź sam, wycena za darmo, Maciek - 607 190 004

OGÓLNOBUDOWLANE - glazura, panele - gładzie oraz inne usługi w zakresie budownictwa - 510 171 859

OGÓLNOBUDOWLANE usługi - remonty domów, mieszkań, docieplenia, elewacje, montaż okien - 606 508 723

PŁYTKI, glazura - tanio i solidnie - 721 243 179

PODEJMĘ się zleceń budowlanych - prac typu układanie płytek, malowanie i wykończeniówka - 516 137 331

PRACE ziemne - koparka gąsienicowa 2.5 t max wykopu 2.5m wozidło 3 t , koparko - ładowarka 3cx tanio - 500 454 936

PYTKI, glazura, malowanie - po 18 - 509 362 908

REMONT kompleksowo - Kompleksowe remonty domów, mieszkań. Ocieplenia, elewacje, prace wykończeniowe (kafelki, regipsy, tynki, podłogi) Szybko i solidnie. Zadzwoń dowiedz się więcej. Wycena za darmo. Maciej - 607 190 004

REMONT szybko tanio - usługi remontowo-budowlane. Oferujemy Państwu szeroki zakres prac remontowo - budowlanych: kafelki, podłogi, ocieplenia -malowanie itp. Solidnie, tanio, szybko. Kuba - 609 335 334

REMONTY - solidnie - prace remontowo-wykończeniowe mieszkań i nie tylko - regipsy, gładzie, tynki, malowanie, panele, montaż drzwi, sufity podwieszane. Solidnie i dokładanie! Wolne terminy na lipiec! - 796 801 777

REMONTY - wykończenia - solidny, niepijący fachowiec wykona remonty oraz prace wykończeniowe. jarek_jgora@vp.pl - 607 886 370

REMONTY gładzie, regipsy - malowanie itp. - 516 666 638

REMONTY mieszkań i domów - kompleksowe remonty. Konkurencyjne ceny. wolne terminy na lipiec i sierpień - 508 633 244

REMONTY mieszkań, gładzie, regipsy - malowanie, panele, solidnie i nie drogo - 691 936 900

REMONTY od A do Z - układanie glazury, hydraulika od a-z, regipsy, panele, gładzie, malowanie – tapetowanie - 501 404 098

REMONTY wykończenia - kompleksowo ekstra wykonanie w normalnej cenie - 785 535 629

RENOMAX ogólnobudowlane usługi - remonty domów, mieszkań, docieplenia, elewacje - 606 508 723

ROBOTY z kamienia - murki, ogrodzenia, elewacje - 608 814 589

ROBOTY ziemne - koparkoładowarka wszelkie prace ziemne - 785 535 629

ROBOTY ziemne i transport - wzburzenia obiektów, wykopy pod fundamenty - 508 082 850

RUSZTOWANIE do wynajęcia - 50 m2 odbiór własny 30 zł. doba - 661 118 739

SERWIS remontowo - budowlany - dom i ogród. Płyty g-k, panele podłogowe i ścienne stolarka drzwi i okna, malowanie, przeróbki, adaptacje i prace w ogrodzie - 791 406 105

TANIO, solidnie wykańczanie wnętrz - regipsy, gładzie, płytki, panele i docieplenia oraz prace dekarskie - 693 039 453

TOBI - usługi remontowo - budowlane - usługi remontowo - budowlane - 784 596 019

TYNKI, gładzie, regipsy, malowanie, sufity podwieszane, demontaż i montaż drzwi, okien, glazura itp. Solidnie – 506 623 977

UKŁADANIE glazury - łazienki, kuchnie, podłogi, schody - 790 265 164

UKŁADANIE parkietu i paneli - podłogowych, malowanie, drobne remonty - 607 937 690

USŁUGI budowlane - Kompleksowe remonty domów, mieszkań. Ocieplenia, elewacje,prace wykończeniowe (kafelki, regipsy, tynki, podłogi) Szybko i solidnie. Zadzwoń dowiedz się więcej. Wycena za darmo. Maciej - 607 190 004

USŁUGI dekarskie - wykonujemy: nowe pokrycia dachowe, remonty starych dachów, więźby dachowe - 500 062 371

USŁUGI ogólnobudowlane - oferujemy usługi budowlano remontowe. Szybko tanio i solidnie - 508 451 743

USŁUGI remontowe - kafelki, panele; malowanie; gładzie. Itp. tanio i solidnie - 512 303 802

USŁUGI remontowe - Wykonamy remonty oraz prace wykończeniowe solidnie i nie drogo - 609 783 890

USŁUGI remontowo - budowlane - kompleksowe wykończenie wnętrz, docieplenia budynków - 884 134 161

USŁUGI remontowo – budowlane - spełniamy oczekiwania najbardziej wymagających klientów - 667 755 111

WLOKBUD - prace ziemne - wykonujemy, prace ziemne i ogólnobudowlane do wynajęcia koparko-ładowarka z wywrotką, zagęszczarki gruntu - 793 240 653

WYKONAM instalacje wodno-kanalizacyjne - oraz centralne ogrzewanie. Konkurencyjne ceny, rekomendacje - 605 383 009

WYKONAM remonty budowlane - wykonam remonty budowlane wykończenia wnętrz np. regipsy, tynki na mokro, sufity, tynk, panele itp. - 510 355 521

WYKONAMY - renowacje mieszkań - wykończenie stanów surowych, docieplenia, tynki mineralne - 723 227 790

WYKONUJEMY pełny zakres usług - Ww remontach, wykończeniach i hydraulice - 515 610 277

WYKONUJĘ wiercenia - koronka diamentowa w konstrukcjach żelbetowych - 508 290 939

USŁUGI MUZYCZNE

DJ na każdą okazję - oprawa muzyczna imprez - 604 229 350

ZESPÓŁ muzyczny wesela-imprezy okolicznościowe, wieczorki taneczne - majka3740@wp.pl 603 785 794

DJ na każdą okazję - wesela oprawa muzyczna imprez, wesela imprezy dla grup - victoria-imprezy@wp.pl - 604 229 350

DUET męsko - żeński - na wesela, studniówki i różne imprezy. Oferujemy muzykę akordeonową. Mówimy i śpiewamy po niemiecku - 505 906 325

MERKURY z Jeleniej Góry - to czteroosobowy zespół wspaniale obsługujący wesela i inne imprezy rozrywkowe - 609 299 524

MUZYCZNY duet - wesela, bankiety - 609 851 863

MUZYCZNY duet FullSound - DJ/Wodzirej - na wesela i nie tylko. Profesjonalnie, z bogatym doświadczeniem. Atrakcyjne ceny! Sprawdź stronę FULLSOUND w Internecie - 606 283 031

ZESPÓŁ muzyczny ELEAR - Trzyosobowy skład. Dużo dobrej muzyki i wiele wesołych konkursów - 606 778 341

USŁUGI FOTOGRAFICZNE

AGENCJA fotograficzna - profesjonalne sesje, zdjęcia okolicznościowe. Faktury VAT. Satysfakcja gwarantowana - 692 166 949

AGENCJA fotograficzna - fotografia: ślubna, plenerowa, okolicznościowa. Profesjonalnie i kompleksowo - 508 260 110

FOTOTECHNIKA - Fotografia okolicznościowa, śluby, wesela, chrzty, uroczystości itp.- 509 185 464

FOTOTECHNIKA - Makrofotografia, fotografia reklamowa, kolekcjonerska, zbiorów i zasobów, przemysłowa - reklamowa - 509 185 464

FOTOGRAFIA zwierząt dla celów wystawowych, reklamowych, handlowych, fotografia pupili domowych - dojazd - 509 185 464

USŁUGI OPIEKA

ZAOPIEKUJE się dzieckiem - chętnie z centrum - 669 643 958

USŁUGI KOREPETYCJE

NIEMIECKI - germanista - wszystkie poziomy zaawansowania - 501 726 467 tobale@o2,pl

USŁUGI RÓŻNE

Dyplomowany architekt wnętrz projektuje oraz nadzoruje wykonywanie wystroju wnętrz domów, mieszkań, ogrodów, obiektów użytelności publicznej - 661 625 510

Chwilówka do 600 zł. Jelenia Góra i okolice - 785 135 590 - 691 310 810

Podciśnieniowe czyszczenie mechaniczne, szczotkowanie dywanów, wykładzin tapicerek i samochodów - wysoka jakość usług, profesjonalny sprzęt, atrakcyjne ceny - 609 172 300 - 075 75 242 66

PODCIŚNIENIOWE czyszczenie, mechaniczne szczotkowanie dywanów, wykładzin, tapicerki, samochodów, wysoka jakość usług, profesjonalny sprzęt, atrakcyjne ceny - 609 172 300, 075 75 242 66

BIURO Rachunkowe - KO-ALA - pełen zakres usług księgowych i finansowych: rozliczenia z ZUS, US, płace, księgi handlowe, KPiR, PITY i wiele innych - W. Polskiego 54 obok sądu, budynek NOT – alakow@onet.eu lub 601 837 677

NAPRAWA pralek i sprzętu AGD Dariusz Simoniuk ul: Karłowicza 25 - zakład czynny PN-PT 10-17 SB 10-13 -075 64 21 598. 603 835 483

SZAFY rozsuwane - meblozabudowy, garderoby kuchenne i inne - 075 75 350 92, 603 328 832

ELEKTROPOMIARY, rezystancja - izolacji, skuteczność, zerowania, łazienki - tanio - 507 736 710

PSYCHIATRA specjalista Jacek Madejek gabinet Groszowa 1/13 - wizyty domowe - 600 752 830

KIEROWNIK budowy i inspektor, nadzory - problemy z wykonawcami? - 605 245 785

BHP dla firm i instytucji szkolenia, ryzyko zawodowe, dokumentacja wypadkowa, pełna obsługa - 605 245 785

KARCHER - podciśnieniowe pranie dywanów, tapicerki meblowej, faktury VAT - 075 76 72 773

FONTANNY czekoladowe - nowość, wynajem na wesela, komunie, konferencje naukowe, szkoleniowe, imprezy firmowe, bankiety, uroczystości rodzinne - 693 344 825

ANTYKI - wycena, remonty, kupno, sprzedaż - meble stylowe na wymiar (kopie), solidnie - 506 487 498Biuro Rachunkowe - Księgowość –

KSIĘGOWOŚĆ - pełen zakres usług księgowych i finansowych: rozliczenia z ZUS, US, płace, księgi handlowe, KPiR, PITY i wiele innych - alakow@onet.eu - 601 837 677

KURS tenisa ziemnego - Zapraszamy dzieci i młodzież na kurs tenisa ziemnego. Osoby dorosłe na lekcje indywidualne lub grupowe. Zapisy oraz szczegółowe informacje telefonicznie lub pod adresem: tenis-jgora@wp.pl - 692 433 946

TENIS - kurs wakacyjny - Zajęcia grupowe oraz indywidualne dla dzieci, młodzieży, dorosłych. Kontakt tel. lub e-mail: tenis-jgora@wp.pl - 692 433 946

USŁUGI księgowe i finansowe - pełen zakres usług księgowych i finansowych: rozliczenia z ZUS, US, płace, księgi handlowe, KPiR, PITY i wiele innych - alakow@onet.eu - 601 837 677

ANTENY satelitarne - montaże - regulacja - 506 623 977

ANTENY serwis CS-MONT - montaż zestawów TV-SAT, anteny naziemne, instalacje RTV, modernizacje, naprawa, sprzedaż, telewizja na kartę - 792 859 985

BIURO Usług Księgowych - PROWENT - książka przychodów, pełna księgowość, kadry i place, Płatnik, Vat od materiałów budowlanych. Zachełmie 3 - 509 677 922

DIESEL service - naprawa aut - z silnikiem Diesla, pompy, wtryski, rozrządy, remonty kapitalne. Ul. Ogińskiego 7 - 609 243 506

DOMOWE wypieki - Domowe wypieki - 783 697 444

ELEKTRYCZNE usługi - domki, mieszkania, pensjonaty - 508 260 110

ELEKTRYK - instalacje elektryczne - awarie, pomiary, odbiory, solidnie - 500 602 762

ELEKTRYK - instalacje elektryczne - awarie, pomiary, odbiory, solidnie - 723 928 136

HYDRAULICZNE usługi, naprawy - modernizacje, nowe instalacje. F-ra, gwarancja - 695 601 112

HYDRAULIKA - instalacje wodno-kanalizacyjne oraz CO. Konkurencyjne ceny, fachowość instalacji - 605 383 009

INSTALACJE elektryczne - pomiary, odbiory, faktury Vat. - 605 458 999

KOSZENIE trawy, chaszczy - wycinka krzaków itp. ścinka drzew, cięcie drewna na opał - solidnie - 516 666 638

KREDYT dla każdego - 100 % przyznawalności, bez BIK-u, polecam - 783 299 989

KREDYT hipoteczny - dla każdego. Kilkanaście banków, pomożemy wybrać najlepszy.Nie pobieramy prowizji - 606 644 437

KREDYT konsolidacyjny - Tylko u nas - kredyt konsolidacyjny-nie musisz przedstawiać zaświadczeń o zarobkach, nie pobieramy prowizji. - 606 644 437

MALOWANIE na autach - maski, drzwi. Kolorowe - dowolny wzór – 695 870 787

MAGLOWANIE, prasowanie koszul - oraz przeróbki krawieckie ul. Kopernika 3/51 F.U.MARIA - 608 064 563

MONTAŻ anten CS-MONT - profesjonalny serwis antenowy, szybko i solidnie - 792 859 985

NAPRAWA komputera - usługi informatyczne - 507 311 491

OFERUJĘ szkolenia - Bhp/p. pożarowe wstępne oraz okresowe, zapewniam wysoką jakość merytoryczną - 609 814 577

OGRODY japońskie, formowanie Bonsai - stawy i elementy z kamienia; kaskady, źródła - pełna realizacja na najwyższym poziomie pod okiem architekta - 667 251 801

PIECZENIE domowych ciast - na rodzinne uroczystości - 695 624 968

PIELĘGNACJA i wycinka drzew - technikami linowymi, pielęgnacja i zakładanie terenów zieleni, nauka rekreacyjnego poruszania się po drzewach - 785 530 116

POGOTOWIE anten Mont-Sat - jeleniogórski serwis antenowy z 14 letnim doświadczeniem, sprzedaż montaż, serwis. satelitarne, naziemne, zbiorcze. Wolności 52 (Mała Poczta) - 075 64 28 588 lub 602 810 896

POGOTOWIE komputerowe - naprawa, modernizacja komputerów, notebooków w domu lub firmie Klienta. Usuwanie wirusów. Jelenia Góra i okolice - 609 805 185

POLEROWANIE aut - Polerowanie aut - 721 243 179

POSPRZĄTAM ogród - wraz z koszeniem trawy - 503 904 352

RENOWACJA felg aluminiowych - po 18 - 509 362 908

RENOWACJA i zakładanie trawników - ogrody - 608 814 589

RZEŹBA na zamówienia - wykonam płaskorzeźby, napisy w drewna, reklamy itp. - 509 622 829

SPAWANIE w osłonie CO2 - (ogrodzenia, kraty), kompleksowe remonty mieszkań - atrakcyjne ceny - 693 936 763

STRONY internetowe - projektowanie, przebudowa stron internetowych. Skuteczna reklama w Internecie. Faktury VAT - 609 805 185

ŚLUSARSTWO spawanie kraty - ogrodzenia, naprawy zamków, drzwi - 663 393 415

TANIE domowe pierogi - również dla firm, na wesela, bankiety - dowozimy za darmo - 785 537 150

WÓZKI widłowe - naprawa, konserwacja przygotowanie do odbioru Dozoru Technicznego UDT, stale przeglądy w/g umowy oraz DTR - 664 121 134

WYKONUJĘ rustykalne dekoracje wnętrz - odlewy sztukaterii dekoracyjnej, qzymsów itp. - 662 954 401

USŁUGI TRANSPORTOWE

PRZEWOZY osób do (z): Wiedeń, Brno - wynajem busów 8, 18, 23 osobowych - 601 789 750

TANIO przewiozę - 600 kg - podejmę się rozwożenia pieczywa, gwoździ itp. Samochód Opel Combo - 601 881 276

AUTOHOLOWANIE Sprinter 7 osobowy + 1750 ładowności, laweta - transport towarowy - tanio, szybko, profesjonalnie i całodobowo - 501 234 403

LICENCJONOWANE przewozy do Niemiec - obsługujemy całe Niemcy od 99 zł do 160 zł. – miła obsługa, komfortowa jazda, auto klimatyzowane - 075 75 182 55, 607 222 369

AUTO - laweta - Firma Podol-auto oferuje usługi transportowe au osobowych do 1500kg - 1.20 zł/km - 608 382 458

AUTOHOLOWANIE, kraj i zagranica - naprawa - 665 733 378

LOTNISKA przewozy - Praga – Berlin – Wrocław – Katowice - 505 092 579

MPT Przewozy Regionalne - przewozy osobowe do Czech – całodobowo F-ra VAT. e-mail maklarite@vp.pl - 607 763 204

PRZEPROWADZKI -transport - Bus Maxi. Kraj, zagranica. Mercedes Sprinter 25m3, Iveco Daily 17m3, ład.1,5 tony,4,60 dł. pow. ładunkowej. Ekipa do załadunku. Tanio i solidnie - 509 211 282

PRZEPROWADZKI kompleksowe - krajowe i zagraniczne. Ubezpieczenie transportu - 516 146 075

PRZEPROWADZKI transport - tanio i profesjonalnie firmy mieszkania kraj i ue warto - 500 452 760

PRZEWOZY Regionalne, obsługa lotnisk - MPT - Praga, Wrocław, Berlin F-ra VAT e-mail maklarite@vp.pl - 607 763 204

PRZEJAZDY do Niemiec, ceny od 150 zł. – 500 703 931

USŁUGI transportowe - kierowca kat. B do wynajęcia – samochody osobowe – busy, doświadczenie, dyskrecja zapewniona - 505 092 579

USŁUGI transportowe - naczepy wywrotki, transport kruszywa - 602 697 420

USŁUGI transportowe kraj - zagranica - 10 % taniej, faktury VAT - 601 561 366

WSPÓŁPRACA plandeka 8 euro palet - nawiążę współpracę - kraj i cała Europa - wyjazdy do Anglii, przeprowadzki międzynarodowe, laweta, zapraszamy do współpracy - 512 090 457

WYJAZDY do Pragi w niedziele - po towar na ryneczki koło kominów i sape bus przyczepa - 664 597 236

USŁUGI ZDROWIE URODA

Ośrodek Terapii Zintegrowanej Gabinet psychiatryczny 606 921 436 Gabinet psychoterapeutyczny 602 638 645 Jelenia Góra ul. Grottgera 7 (II piętro budynku Poradni Przeciwgruźliczej i Chorób Płuc)

211350. Centrum masażu - tylko u nas skuteczna metoda leczenia bólu kręgosłupa - skrzywienie, zwyrodnienie, zapalenie, reumatyzm. Serdecznie POLECAMY - 505 058 665

213111. Masz cellulit to najnowocześniejsze maszyny pomogą ci bez wysiłku pozbyć się nadwagi i cellulitu. 10 min. u nas to jak 4godz na siłowni. Wstąp do nas. Studio FIGURA ul. Poznańska 21 J. Góra - 604 284 638

213112. Nowe studio odchudzania - Z nami szybko i pewnie stracisz na wadze i pozbędziesz się cellulitu, bez wysiłku lub z wysiłkiem. 10min u nas to tak jak 4 godz. na siłowni. STUDIO „FIGURA" ul. Poznańska 21 w J. Górze - 604 284 638

210513. Tenis - Zajęcia grupowe oraz indywidualne dla dzieci, młodzieży, dorosłych. Kontakt tel. lub e-mail: tenis-jgora@wp.pl - 692 433 946

BEZPIECZNY pedicure - zapraszamy na bezpieczny pedicure. Narzędzia sterylizowane w autoklawie, najwyższej jakości sprzęt, wykwalifikowany personel - Półfinalistka Mistrzostw Polski 2009 - 792 870 508

DLA nowych 25% rabat - dla nowych klientów Salonu Specjalistycznej Pielęgnacji Stóp -25 % rabatu. Sprawdź nas. Bezpiecznie, sterylnie, nowocześnie. Umów się już dziś - 792 870 508

FIZJOTERAPEUTKA - masaże - Zadzwoń i umów się - 663 641 363

NIE drogo i solidnie zrobię włosy - nie drogo i solidnie zrobię włosy - 501 209 486

ODCISKI, modzele, nagniotki - masz problem ze stopami? U nas poradzisz sobie z każdym z nich. Odwiedź Salon specjalistycznej pielęgnacji stóp - pierwszy taki salon w Jeleniej Górze - 792 870 508

PIĘKNE stopy - Każdy ma piękne stopy, więc zadbaj o nie w Salonie specjalistycznej pielęgnacji stóp. Nie wstydź się. Zapraszamy - 792 870 508

PROBLEM ze stopami??? - Cierpisz z powodu bólu stóp, wrastające paznokcie, modzele, odciski, narastający naskórek, grzybica - oferujemy usługi na najwyższym poziomie. Sprawdź nas - 792 870 508

STOPY – promocja - dla nowych klientów specjalna promocja - 25% na zabiegi na stopy. Salon specjalistycznej pielęgnacji stóp, jeśli masz problem tym bardziej skorzystaj z promocji - pomożemy! - 792 870 508

STOPY na lato - przygotuj stopy na lato. Zapraszamy do Salonu specjalistycznej pielęgnacji stóp! Promocje na wszystkie zabiegi. Każdy ma piękne stopy, więc o nie zadbaj - 792 870 508

TIPSY żelowe - posiadam certyfikat, cena 50 zł. - 663 500 608

TIPSY żelowe, manicure i pedicure 35 zł. + dojazd (nie jestem profesjonalistka lecz paznokcie zawsze są wykonywane jak należy!) Osoby zainteresowane - 601 874 720

ZA darmo - manicure pedicure henna - jestem studentka 3 roku kosmetologii i potrzebuje modelkę na egzamin, który odbędzie się we Wrocławiu - 660 687 031

ZA DARMO ODDAM-PRZYJMĘ

ODDAM wełnę mineralną - w kawałkach - dobra do ociepleń poddaszy itd. - pilne - 793 283 071

ODDAM ziemię - załaduję, transport we własnym zakresie - 608 134 616

PRZYJMĘ ciuszki - dla dziewczynek (bliźniaczki) od 86 cm - 792 750 423

PRZYJMĘ ciuszki dla dziewczynki - od 1 roczku - dziękuję serdecznie - 725 399 817

PRZYJMĘ telewizor, mikrowele, lodówkę, fotelik samochodowy, biurko pod komputer lub dziecięce - 793 283 071

WCZASY – WYCIECZKI

MIĘDZYWODZIE wczasy - nad morzem - 503 837 350

OFERUJEMY bilety lotnicze - w najtańszych cenach na rynku bez prowizji. Polecamy również oferty Last Minute wszystkich touroperatorów. Max Comfort Cieplice - 781 744 545

MOTORYZACJA KUPIĘ

USZKODZONE, całe-skup. Kupię auta uszkodzone, powypadkowe i całe, również angliki. Odbieram własnym transportem - 721 721 666

AUTA cale i rozbite - również bez przeglądu i oc. SMS z ofertami oddzwonię - 794 644 227

AUTOZŁOMOWANIE - 663 393 415

CAŁE rozbite, bez OC i przeglądu - napisz sms z marka rocznikiem i sugerowana cena - 665 733 378

CAŁE uszkodzone auta - powypadkowe gotówka od ręki, posiadam własny transport angliki też - 604 899 303

FIATA Punto, Forda Fiestę, Vw Polo - lub inny samochód, zarejestrowany w cenie do 5000 zł. - 603 182 814

MOTOCYKL typu KROSS - lub Enduro w Cenie do 1000 zł - 781 465 548

SAMOCHÓD w cenie do 1000 zł. - może być uszkodzony lub bez opłat - 781 465 548

SKUP aut do 10000 zł. - w atrakcyjnych cenach do 10 000zł, mogą być do napraw blacharskich, posiadam własny transport, wystawiam zaświadczenia do wyrejestrowania pojazdu - 608 382 458

MOTORYZACJA SPRZEDAM

AUDI 80, B3.1,8 pojemność, stan dobry, ważne oc i przegląd, gaz, czerwona za 2150 zł. lub zamienię na mniejsze – 724 662 927

VW Golf 2 składak, brak przeglądu, do poprawek zewn. Cena 600 zł. - 669 012 645

FIESTA, 93 rok, czarna, 1.8 diesel, szyberdach, trzydrzwiowa. Ważny przegląd i oc. Cena 1800 – 509 622 829

MAZDA 323 F, pojemność 1600, rok 92, sprowadzone, ale posiada polski przegląd i oc, abs, wspomaganie, sportowe zawieszenie, wydech, kierownica, cena 2500 tys., atrakcyjny wygląd – 663 128 075

VW Vento - 93 rok,1.8b. 2 x airbag, 4 eklektyczne szyby, elektryczne lusterka i szyberdach, podgrzewane fotele, zadbane wnętrze. Alu 15 z rantem. 4400 zł. do negocjacji – 514 585 525

FORD Sierra – rok 1990, 2000ccm, szyberdach, hak, centralny zamek, ubezpieczenie, przegląd. Tanio - 606 128 693

VW Golf 2 – 89 rok, 1300ccm, benzyna + gaz na gwarancji, wiśnia, ważne oc i przegląd, 5 drzwi, szyberdach, radio CD MP3, USB SD/MMC.4+40W, stan db., 2 silnik na części – 509 645 14

FORD Sierra, 91, 6L, gaz, niebieski metalik, hamulce, sprzęgło wymienione, 2 pałąki dachowe, 10l. gazu na 100 km, zbiornik w miejscu koła zapasowego - 793 146 877

OPONY nowe i używane od 13-20 - super ceny, montaż i wyważenie gratis - 075 78 93 651

DLA kolekcjonera - silnik so Syreny 105 i inne części - dzwonić wieczorem 075 746 22 33

DAEWOO Musso TDI, 2001, 165 km, automatyczna skrzynia biegów, diesel, elektryczne szyby, klimatyzacja, centralny zamek - pilot, abs, sprowadzony z Belgii, 2 x poduszki, telefon - system głośno-mówiący, wiele części nowych, stan bdb. - 794 643 960

PROSTOWANIE i sprzedaż felg aluminiowych i stalowych - Pasiecznik - 075 78 93 651

ALFA Romeo 146 1.4 boxer - cena 3500 zł. do negocjacji. Auto cały czas jeżdżące w dobrym stanie - 664 974 775

AUDI 80 B3 1989 rok - pojemność 1,8 benzyna, koła letnie i zimowe, autko cały czas na chodzie, zadbane, cena do uzgodnienia - 782 606 956

AUDI A4 - 1.8 benzyna, sportowe gwintowane zawieszenie, alu 18 cali, klimatronic, elektryczne szyby, lusterka, przód stylizowany do S4(soczewkowe lampy) - 796 819 271

AUDI A4 - ABS, autoalarm, centralny zamek, elektryczne lusterka, elektryczne szyby, immobilizer, klimatyzacja, komputer pokładowy, lakier meta. bezwypadkowy, serwisowany w ASO, Zarejestrowany w Polsce - 723 888 245

AUDI B3 z gazem - 1,8 benzyna + LPG, biały, szyberdach, alufelgi 15 cali, chodzi na gazie i benzynie, bez korozji, utrzymany, ważny przegląd i OC 2800 lub zamienię - 691 995 838

B-6 Passat 2004 - z 2004, comfortline, kombi 1,9 TDI - full, stan bardzo dobry, zarejestrowany - 36 000 zł. do negocjacji - 605 853 798

BIAŁORUSKA - koparko-spycharka na chodzie, gotowa do pracy cena 5900 zł. do uzgodnienia - 075 71 374 29, 607 509 762

BMW - sprowadzone, zadbane - 1991/92, 1,8, kolor czarny, zarejestrowane, ubezpieczone do 10.12.09r. - 502 169 410

BMW 740 e34 - Silnik 4.2l + gaz sekwencja, rok 1992, zarejestrowany, ubezpieczony, klimatyzacja, skóra, pełna elektryka, właściciel niepalący, cena do uzgodnienia - 793 586 903

BMW E36 sedan - pierwsza rejestracja 11-1996 rok, okazyjna cena - 503 546 882

CHEVROLET Lumina Van - kolor biały. Rocznik 1994, przerobiony na gaz, dwa komplety kół, w tym alufelgi. Nie sprawna jedynie skrzynia biegów. Cena: 4000 do uzgodnienia - 075 76 45 587

CHRYSLER Grand Voyager - Limited, elektrycznie przesuwane drzwi, el. tylna klapa, hak, aluminiowe felgi, RO 7 płyt, webasto, xenony, tempomat, skóra, klimatronic, 7-osobowy lub zamienię na działkę, domek do remontu - 501 361 459

CHRYSLER Voyager - 97 rok, gaz cena do uzgodnienia - 075 64 51 998

CIĄGNIK mtz 82 1997 rok - ALO Quick 1350kg/3200Mtg/ nowe ogumienie, pompa hydr. nowa kabina, cena 33000 PLN - 788 890 470

CINQUECENTO - 900 pojemność, stan dobry, 1999 rok lub zamienię na diesel - 601 472 183

CINQUECENTO 900 - 1999 rok, stan dobry opłacony tanio lub zamiana na skuter - 727 509 954

CITROEN - C3 exlusive, grudzień 2006 rok, automatyczna skrzynia biegów, aut. klimatyzacja, przebieg 30 tys. km, cena 31.900 zł. - 609 042 649

CITROEN - Xantia z 94 roku, dwa komplety opon przebieg 153 tys. pojemność - 1.6i, ważny przegląd i OC, zapasowe tarcze przednie i nowe, tylne klocki, cena 7.500 tys. - 887 336 650

CROOS Bike 125 - w ładnym stanie, silniczek ładnie pracuje pali od pierwszego kopa, cena, jaka mnie interesuje to 1000 zł. - 693 074 632

DAEWOO Espero - Dohc 16 v po kapitalnym remoncie, nowa chłodnica, skrzynia biegów, po remoncie uszkodzona pokrywa silnika i pas przodu silnik sprawny - 662 018 454

DAEWOO Lanos SX - 1.6, 2000 rok, 71000 km, garażowany, pełne wyposażenie lub zamienię na inne nowsze z dopłatą - 697 799 240

ESCORT 1.8d - 95 rok - stan dobry, ważne OC i przegląd. 3000 zł. - 512 541 859

ESCORT 1600 zł. - 1992 rok, 1.8 16V 115KM, w dobrym stanie technicznym, w ciągłej eksploatacji, ważne OC, 5 drzwi wspomaganie kierownicy, radioodtwarzacz, szyberdach - 608 382 458

ESCORT kombi za 450 zł. - uszkodzony silnik, bez opłat - 510 242 940

ESCORT z LPG 1200 PLN - tani w utrzymaniu, LPG, przebieg 152 tkm wymieniony rozrząd, wahacze przednie, amortyzatory tylne, pompa paliwa dod.: zimówki, komplet kloszy do lamp przegląd do 08.2009, OC do 06.2009 - 722 020 050

FELGA z oponą - do malucha taniutko - 505 561 798

FIAT 126 p - 93 rok, zielony przebieg 6500 dodatkowo posiada hak przegląd do 01.2010r. ważne OC, sprawny stan dobry, cena 600 zł. do negocjacji - 508 834 765

FIAT 126 p - rozrząd kompletny nowy + poduszki skrzyni biegów - 505 561 798

FIAT 126 p - z roku 1991 przegląd ważny do 08.04.2010 oc ważne do 09.04.2010 cena 300 - 782 791 302

FIAT 126 p - zarejestrowany, opłacony - 501 038 977

FIAT Palio weekend hl - 2000 rok, kupiony w Polskim salonie. Wspomaganie kierownicy, elektryczne otwierane szyby, regulowana kierownica, auto alarm, bardzo zadbany. Cena 7.300 - 601 565 474

FIAT Punto 1995 rok - 1,1 stan dobry cena 4000 do negocjacji - 693 438 948

FIAT Seicento - rok produkcji 2000, cena 2500,00 zł. - 781 050 732

FIESTA - tanio - sprawna, jeżdżąca, do poprawek na nadkolach i wlewie paliwa, przegląd ważny do października, lecz ubezpieczenie się już skończyło. Rok 1990 tylko wsiadać i jechać - 607 331 866

FORD Courier - rok 1992 pojemność 1753 cm diesel w ciągłej eksploatacji, stan bardzo dobry, jak na swój wiek autko nie wymaga nakładu finansowego - cena 3200 zł. - 669 922 520

FORD Escort - ghia, 98 rok, stan dobry i dobra cena - 504 122 044

FORD Escort 94 rok 1,8d - kolor czerwony, opłacony, wspomaganie kierownicy, 2 poduszki, lekki tuning, radio cd oraz CB + dużo części do tego modelu. Cena 3500 - 793 199 383

FORD Escort diesel - rok 1994, 1800 diesel, bez korozji, radio, centralny zamek, szyberdach, wspomaganie kierownicy. Cena 1800 zł. - 698 707 299

FORD Eskort - gaz - 91 rok - 600 zł. - 693 714 288

FORD Fiesta - tanio - rok 1993, pojemność 1,1 czerwony, zadbany czyste wnętrze radio, dużo nowych części, ważny przegląd i oc. Cena 1300 zł. - 604 899 303

FORD Fiesta 1.3 - pojemność 1.3, rok 1993, czerwony, alarm, 3 drzwiowy, cena do uzgodnienia /Trzcińsko/ po 20.00 - 075 75 15 592

FORD Fiesta 1995 - pojemność 1.1, benzyna, ważny przegląd do 06.2010r. po wymianie klocków + komplet zimowych kół. Cena: 2.200 - 606 325 085

FORD Fiesta 92 na chodzie - 1992 rok, 1.1 benzyna, ważne OC i przegląd, po wymianie sprzęgła, na chodzie. CENA 1500 PLN do negocjacji - 601 174 162

FORD Orion - 1.4, 1991, centralny zamek, szyberdach, hak, welurowa tapicerka, niebieski metalik, cena 1500 - 608 557 629

FORD Probe - 1994 rok, zadbany, kolor czerwony, bezwypadkowy, elektryczne lusterka, szyby, klimatyzacja, aluminiowe felgi, dodatkowo komplet opon zimowych z felgami. Cena 5500 - 504 102 263

FORD Puma - idealny stan, bez wypadku, 69 tys. km, pełna opcja, mały ścigacz 9 do setki 125 koni, czarny metalik, klimatyzacja, 2 airbag, abs, kontrola trakcji tcs, komp. ,sprowadzony opłacony, 16 tys. - 515 115 032

FORD Sierra - pojemność 2 litry z gazem - 667 022 464

FREUHAUF - wywrotka - rok produkcji podwozia 1991, mulda aluminiowa rok produkcji 2004, ładowność 27100kg, 24m3, zawieszenie pneumatyczne, jedna oś podnoszona, stan techniczny dobry - 602 697 420

GOLF 2 - 1,6diesel, 89/92 rok, przegląd ważny do października, oc do grudnia, cena 1000 zł. - 609 261 431

GOLF 2 - benzyna, pojemność silnika 1,6, rok produkcji 1993. Cena do uzgodnienia - 509 358 331

GOLF 2 - diesel - rok 87, pojemność 1.6TD, stan dobry, opłacony, 5 drzwiowy, cena do uzgodnienia lub zamienię - 698 413 069

GOLF 2 - rok produkcji 91, przebieg 210 tys, srebrny metalic, nowy układ hamulcowy, hak holowniczy tydzień po przeglądzie - 2000 zł. do uzgodnienia - 604 985 178

GOLF 3 - 1994 rok - 1,4 L, alufelgi, radio-CD, wspomaganie, elektryczny szyber, obniżony, 3-drzwiowy, stan techniczny dobry cena 4500 (do negocjacji) - jestem obecnie w Niemczech golfem - 509 225 980

GOLF 3 - 91 rok, 1.3 benzyna + gaz, zielony metalik, przegląd 09.09 i OC, po remoncie silnika, wymieniony rozrząd, płyny, paski, alusy, sportowa kierownica i wydech, RO, + opony zimowe, 3-drzwiowy, stan dobry, cena do uzgodnienia - 502 302 349

GOLF 3 - tanio - 1.8 silnik, 1993 rok, na aluskach, po tuningu, OC i przegląd ważny, cena do negocjacji lub zamiana - 721 631 548

GOLF 3 1.9 TDI kombi 1998 - 10500 PLN do negocjacji - 604 786 525

GOLF 3 2000 zł. - 1.8 92 rok, zarejestrowany, ubezpieczony, brak przeglądu, do wymiany sprzęgło (docisk i łożysko), Pilnie sprzedam cena 2000 zł. Lub zamienię na Calibrę GG 1209469 - 793 583 226

GOLF 3 jedyny taki - rok produkcji 93, pojemność 1800, pełna elektryka 2 poduszki powietrzne, abs, 5 drzwi - 887 379 393

GOLF 3, 1.6 8v uderzony - autko jest po wypadku przód uległ zniszczeniu - sprzedam w całości lub na części - 666 030 970

GOLF 4 - tuning - 5 drzwiowy, niziutki na aluskach, bez klamkowy, 1993/96, czerwono-czarny, 1.8 benzyna 7000 tys. - 721 631 548

GPS super mapy - z bdb. mapami PL + podłączenie do zapalniczki + obrotowe mocowanie do szyby. Ekran dotykowy 3,5", wbudowane 1GB, slot kart SD. za dodatkowe 50 zł. dorzucę mapę EU cena: 450 - 503 328 698

HONDA Civic - 1993 rok, 1.5 16V sedan, pełna elektryka, w całości lub na części - 790 456 450 ; 075 71 36 505

HONDA skuter 1000 zł. - sprawny i zarejestrowany - 727 227 917

KIA Clarus - 1999 pojemność 1.8, srebrny metalik, benzyna + LPG, alufelgi, klimatyzacja, centralny zamek, autoalarm, elektryczne szyby i lusterka, ABS, komplet opon zimowych z felgami, hak - 501 181 177

KIA Clarus - sprowadzona tanio, 1,8 benzyna, 97rok produkcji szary metalik w drewnie, szyberdach, elektryczne szyby - przyciemniane, centralny zamek na pilota, zadbane - 508 631 626

LANCIA Lybra 1.6lx 2000 rok - wraz z kompletem kół zimowych oraz bagażnikiem dachowym na 5 kpl. nart. Bardzo bogate wyposażenie. - 506 031 567

LAST minute - rajd polski - zabiorę 1 lub 2 osoby w okolice Mikołajek/ Giżycka. Jadę sam w Czwartek rano, wracam w Poniedziałek. 70 zł. od osoby w jedną stronę Proszę dzwonić po 20-stej - 501 194 177

MATIZ - 1999 rok, czerwony przebieg 90 tys. alarm, centralny zamek na pilota, bez korozji, zadbany, po wymianie oleju i paska, nowy akumulator. Stan bardzo dobry. Cena 5500 PLN - 511 699 191

MATIZ - srebrny z 1999, przebieg 62000 km. Stan bdb. - 503 508 120

MATIZ - z 2000/2001 roku 52.000 przebieg, 6.900 - 506 088 401

MATIZ w dobrym stanie - 2000/2001 rok, 52.000 km przebiegu 0,8 pojemność silnika w b. dobrym stanie 6.000 do negocjacji - 506 088 401

MAZDA 626 93 rok - wszystkie szyby elektryczne, wspomaganie układu kierowniczego, centralny zamek, przegląd do 2009.10 i OC do 2010.04 cena 2700 zł. do negocjacji - 663 023 982

MAZDA 626 coupe - tanio w całości lub na części, cena 1000 zł. - 792 224 740

MERCEDES 124 diesel - kombi, szeroka listwa, bordowy metalik, pojemność 2,5 automat, ciemne szyby tylne, centralny zamek, airbag, radio, szyberdach. cena 4800 zł. - 698 707 299

MERCEDES 124 diesel - ważny przegląd i OC, cena 1800 zł. - 075 71 567 79

MERCEDES 1800 zł. - zarejestrowany, ważny przegląd i OC, rok produkcji 94, składak - 075 71 367 79

MERCEDES 300d - sprawny, nezawodny - 722 242 922

MERCEDES okular E220 - 96 rok, czarny, diesel, ABS, elektryczne szyby, elektryczne lusterka, klimatyzacja, skórzana tapicerka, alufelgi, ASR, centralny zamek, autoalarm, poduszka powietrzna, radio/CD, wspomaganie kierownicy, blokada skrzyni biegów, ESP. Cena 12800 - 727 227 917

MITSUBISHI Lancer - 1990, pojemność 1500 benzyna, zarejestrowany cena 1300 zł. - 796 551 829

MITSUBISHI Pajero 1992 rok - 2,5TD, w bardzo dobrym stanie, krótki, czerwony, lub zamienię na inny samochód - 508 255 898

MITSUBISHI space wagon - 1999 rok, 2,4gdi pełna elektryka stan oceniam na dobry bo jest luz na drążku kierowniczym przebieg 152000, cena jaka mnie interesuje to 15900 tys. - 600 403 385

MONDEO kombi - 98 rok 1,8 TD el, elektryczne szyby, lusterka, klimatyzacja 2x poduszka, hak, 8200 zł. - 510 242 940

NISSAN Almera - wzmocnienie czołowe i wzmocnienie zderzaka przedniego - 075 71 30 268

NISSAN Micra - 1992, przebieg 145000, pojemność silnika 1200, czerwony, sprawny technicznie, garażowany w b.dobrym stanie, przegląd i ubezpieczenie ważne do kwietnia 2010 - dzwonić po godz. 20:00 - 075 78 123 99, 78 14 173

NISSAN Primera - rok 2000, max. wyposażenie, bez wypadkowy, sedan, kolor srebrny metalik. Tylko 14.300. (cena do uzgodnienia) - 660 699 940

NISSAN Primera P10 - 91 rok, 2.0 diesel, cena 3.500 zł. - 691 245 255

NISSAN Suny diesel - kombi, błękitny, pojemność 2000 diesel, rok 1993, zarejestrowany, centralny zamek, wspomaganie kierownicy, elektryczne szyby, radio, roleta bagażnika, szyberdach, cena 1600 zł hak. - 668 138 663

OKAZJA opony - okazyjnie dwie opony 19560 R15 za jedyne 20 zł za dwie sztuki polecam - 723 741 479

OPEL Astra - 1998, sedan, biały, benzyna 1,4, 1998 rok. Przegląd do września, OC do marca 2010. Opony zimowe i letnie. Cena 5500 zł. - 880 121 390

OPEL Astra - rocznik 1993, przebieg 218 tys. km, cena 2500 zł - 607 232 306

OPEL Astra 1995 - 1,6 benzyna HATCHBACK 2/3 drzwiowa z 1995, kolor srebrny metalik. Sprowadzony do Polski z Niemiec w 2001. Z kompletem opon zimowych z felgami. cena 3500 PLN - 500 058 854

OPEL Astra hatchback - rok 93, pojemność 1700, diesel, stan bardzo dobry, cena 2200 zł. do opłat - 790 479 218

OPEL Astra II kombi - sprowadzona do opłat rok 98 z klimatyzacją, ABS, wspomaganie, w bardzo dobrym stanie technicznym i wizualnym Karpacz - 503 984 663

OPEL Kadet 1,4 - rok produkcji 1994. Ważne OC i przegląd. Kolor bordo, sportowe zawieszenie. Auto w ciągłej eksploatacji - 511 690 921

OPEL Omega b 2.0 16v - 1996, 151 tys. km po wymianie rozrządu, pełna opcja oprócz skóry, cena 10500 do negocjacji lub zamienię na BMW 325 - 669 728 788

OPEL Vectra - 1,6 l. 1991. benzyna +LPG. w całości lub na części. Dużo nowych części. Cena 1250 - do uzgodnienia - 781 059 669

OPEL Vectra 1,8 - zadbany, 1992 rocznik, wspomaganie, ABS, szyber dach, elektryczne lusterka, pali 8/100, bez wkładu własnego, przegląd do kwietnia, tylko bez OC, naprawdę warto, cena 4700 do małej zniżki - 663 361 586

OPEL Vectra 1.8 - rok 92, centralny zamek na pilota, szyberdach CD Mp3, zadbana - niewybita, ekonomiczna, 7l na 100 km., bez wypadkowa, cena po obejrzeniu auta do dogadania - warto - 791 963 115

OPEL Vectra 700 zł. - w całości lub na części rok 91 opłaty do 2010.03 - 693 876 249

OPEL Vectra kombi - 1.8 benzyna, pierwsza rejestracja 1997 rok, kupiony w polskim salonie - 607 752 292

PASAT B3 na części - uszkodzony silnik, opłacony z LPG - 510 242 940

PASSAT 1.9 TDI - kombi, czarny + dodatki niklowe, alufelgi 16, rok 2004, przebieg 178000, silnik 130 km, skrzynia 6 biegowa, pełna dokumentacja - 691 466 704

PASSAT 2,5 TDI 2004/05 - serwisowane kupione w salonie volkswagena w Niemczech, 190PS, bezwypadkowe, stan idealny - 601 750 153

PEUGEOT 205 - tanio - bez korozji, garażowany, 5-cio drzwiowy, czerwony, rok 1993, pojemność 1100, radio, centralny zamek. Cena 1500 zł. - 668 138 663

PEUGEOT 206 1.4hdi 2003 rok - niebieski, 155 tys. przebiegu, nowa belka skrętna, MP3, wspomaganie, podgrzewane lusterka. Stan bardzo dobry. Spalanie 5,5 litra ON. Zarejestrowany, kupiony w salonie w Polsce - 502 507 280

PEUGEOT 406 kombi 2,0 HDI - rok produkcji 1999, przegląd do 12.2009, OC 10.2009, 110 KM, 4xAirbag, klimatyzacja, ABS, wspomaganie. stan dobry z małym defektem. Cena 9000 do negocjacji - 507 489 800

POLO VW - sprzedam lub zamienię coupe 91 rok, składak, gaz - 603 920 640

POLONEZ atu plus - rok 1997, instalacja gazowa, centralny zamek, cena 600 złoty - 515 326 405

POLONEZ Caro - na chodzie przegląd i ubezpieczenie do końca czerwca. Cena 400 PLN - 508 152 090

PUNTO II - 2000 rok - cena 9500 - 661 296 254

PUNTO II - bagażniki dachowy, typ dwudrzwiowy tanio - 601 169 691

RENAULT 19 - 1000 zł - 91 rok, czarny, elektryczne lusterka, szyberdach, zadbana tapicerka, cena do uzgodnienia - 793 993 449

RENAULT 19 - 1993 pojemność 1,7, przebieg 119 tys. elektryczne szyby, szyberdach, lusterka ważne OC. Przegląd stan b. dobry - 669 997 647

RENAULT Clio - rok 1999, cena 3000 tys. - 660 397 789

RENAULT Clio 1,2 - rok produkcji 1994 - 783 124 786

RENAULT Clio 1.5 dci - 2003, 98.000 km, 3 drzwi, radio + sterowanie przy kierownicy, wspomaganie, centralny zamek, ABS, 2x airbag, elektryczne szyby, jak nowe opony letnie i zimowe, ważne OC i przegląd, dobra cena - 600 306 749

RENAULT Clio II - rok 2000 rok, pojemność 1,2, spalanie 5l/100km, stan bdb., atrakcyjny wygląd, przebieg 100 tys. km. Cena 10200 do negocjacji - 606 469 718

RENAULT Clio II - rok 2000, pojemność 1,2 l spalanie 5/100, atrakcyjny wygląd stan bdb., ważne OC i przegląd techniczny, atrakcyjny wygląd. Cena 10000 do negocjacji - 606 469 718, 793 317 303

RENAULT Kangoo osobowy - 1,4, rok. 1999. Pięciodrzwiowy, boczne drzwi rozsuwane z obu stron, pięcioosobowy, szyby przyciemniane, benzyna + gaz - 506 166 013

RENAULT Laguna 99 rok - klimatyzacja, alufelgi, welurowe fotele, elektryczne szyby, elektryczne lusterka, 2 x podłokietnik, halogeny, centralny zamek, sprowadzony, stan bardzo dobry - 693 533 820

RENAULT Twingo - 1996 rok, cena 6000 do negocjacji, nowy akumulator, po wymianie tarczy hamulcowych i klocków, elektryczne szyby, ściągany dach - 601 877 592

RENAULT Twingo - 93 rok, kolor: cegła, bardzo zadbane wnętrze, brak śladów rdzy, nigdy nie był malowany, oryginalne radio Renault, garażowany, od roku w kraju, cena: 4100 zł. - 600 348 752

RENAULT Twingo - cena 5800, rok 1996, ściągany dach, mmobilizer, elektryczne szyby, tylne fotele dzielone. Kierowca niepalący. Kolor ciemny granat - 601 877 592

RENAULT Twingo - hatchback, 1998 rok, 1.200 cm3, benzyna, granatowy metalik, elektryczne szyby i lusterka, zadbane, użytkowane przez niepalącą kobietę, opony zimowe gratis - 605 462 472

RENAULT Twingo 1996 rok - 116 tys. przebieg, ściągany dach, immobilizer, tylne fotele dzielone, cena 5800 - 601 877 592

RENAULT Twingo 94 rok - pojemność 1.2, centralny zamek, blokada skrzyni biegów, cena 2600 zł. do negocjacji - 691 164 034

ROVER 416 uszkodzony - 1.6 16v 112 KM. pojazd uszkodzony - przód, bok, zawieszenie, lewy przód oraz chłodnica. Silnik na chodzie, wszystkie układy poza chłodzeniem sprawne. Cena 2500 z. do negocjacji - 723 552 862

SEAT Cordoba 99 rok LPG - pojemność 1,6L. Sekwencyjna instalacja gazowa na gwarancji. przebieg 189 tys. Alarm, centralny zamek, wspomaganie, Mp3, ważny przegląd i OC. Salonowy. Zielony, cena 11,500 - 792 661 611

SEAT Ibiza - rok 1998, pojemność 1,4 cena (8500 zł. do negocjacji) - 502 068 237

SEAT Ibiza 900 zł. - 1,5 benzyna na wtrysku, złoty, 5 drzwi, w 100 % sprawny - 792 852 093

SEAT Terra - okazja 92 rok 1200 zł. - 669 595 967

SEAT Toledo - rok produkcji 1995, 1.6 benzyna, cena 2500 zł. - 506 114 059

SIMSON - sprzedam lub zamienię na Golf II - 605 060 748

SIMSON s51 - pojemność 70cm, zarejestrowany i ubezpieczony, na chodzie. Cena 900 zł do małej negocjacji - 605 835 581

SKODA Favorit 93 -1,3 - przebieg 72000 tys., pierwszy właściciel, bez śladów korozji, cena 2000 zł., do negocjacji - 505 150 118

SKODA Felicja 99 rok - srebrna, pojemność 1,5 MPI, zadbana, 2 x airbag, centralny zamek, radio, alarm, wspomaganie kierownicy, cena 4200 zł - 698 707 299

SKUTER - Motobi Rocky, rok produkcji 2008 - 796 369 796

SKUTER Suzuki - w dobrym stanie, pojemność silnika 50cc, nowy akumulator, cena około 1000 zł. - 075 78 93 222

STAR 660 - do przewozu drewna stan dobry, diesel, cena 5500 zł. - 607 509 762

SUZUKI - lusterka i siłowniki tylnej klapy - 665 676 391

SUZUKI Bandit pojemność 1200 - stan bdb. do opłat, sprowadzony cena 16000 - 660 181 460

VOLVO 850 - kombi z 1996 rok. 2.5 20V. skrzynia automatyczna, skóra, klimatronik, dwa komplety kół, szyberdach, kolor ciemna zieleń Cena 11 tys. zł - 502 376 451

VOLVO FL10 360 - 1999 rok, ABS, CB radio, kabina sypialna, pneumatyczne zawieszenie, tachograf, wspomaganie kierownicy, hydraulika. Sprowadzony z Francji w 2005r. zadbany, kolor biały - 602 697 420

VW Golf II diesel - 1996 (składak), centralny zamek, wspomaganie kierownicy, szyberdach, pięciobiegowa skrzynia, alufelgi, pięciodrzwiowy - stan dobry. Cena 3000 zł. - 667 360 713

VW Passat 4x4 - rocznik 98, przebieg 190 tys. system syncro, 1,9TDI - 606 918 651

VW Passat B3 - tanio - bez korozji, rok 1992, czarny, 1,8 benzyna ważny przegląd i OC, centralny zamek, wspomaganie kierownicy, radio. cena 1500 zł, - 604 899 303

VW Polo - czerwone, 1.3, benzyna, 1994 rok produkcji, aluminiowe felgi, stan dobry - 726 329 884

VW Polo 1,2 - rok 2002 - stan idealny - 692 352 863

VW Polo 95 - 1,3 benzyna, 3-drzwiowy, zielony metalik, wspomaganie alufelgi, hak. Brak OC. Cena 2300 PLN. - 724 146 697

VW Polo, rok 95, - 1,3 benzyna, zielony metalik, wspomaganie, alufelgi, hak. Brak OC uszkodzona szyba. Cena 2300 PLN - 889 273 816

XANTIA - samochód z 94 roku pojemność 1.6i przebieg 153 tys. Cena 7000 tys., zadbany - 887 336 650

RÓŻNE SPRZEDAM

NAJTANIEJ garaże blaszane, bramy garażowe - transport i montaż gratis - 075 643 90 25 i 501 234 403

PAMPERSY męskie - rozmiar 2, sztuk 60 - cena za całość 45 zł - 076 76 261 53

2 lodówki, pralka, witryna, meblościanka - wszystko po 50 zł. - 607 220 746

DESKI stare sosnowe, szerokość 40 cm, długość 4mb, grubość 10-30 mm - deski mają 120 lat - okazja - 506 487 498

ZAMRAŻARKĘ szufladową, 4 pojemniki i parownik rolniczy, cena poz. 1 - 100 zł., poz.2 - 100 zł. - 075 64 473 18

DUŻA palma do hotelu, pensjonatu, salonu, biura, oranżerii - 075 76 72 773, 603 646 803

WÓZEK 2 funkcyjny szaro-pomarańczowy „DorJan", pompowane koła, przekładana raczka, stan bdb. – 400 zł. – 608 034 794

PALPTOP HP ipaq cena 600 zł. – 502 215 803

SPRZEDAŻ grzybów suszonych i świeżych oraz jagód, możliwość dowozu - 785 535 620

SPRZEDAŻ grzybów suszonych i świeżych oraz jagód, możliwość dowozu - 796 631 212

RÓZNE KUPIĘ

SIODŁO Western - 507 395 675

WÓZ drabiniasty typu żeleźniak - 507 395 675

STAROCIA, meble, szkło, porcelanę, obrazy, grafikę, militaria, białą broń, odznaczenia, zdjęcia, dokumenty wojskowe, figurki i inne stare przedmioty - 609 443 235

SIEĆ SZKÓŁ COSINUS
szkoły przyjazne uczniom

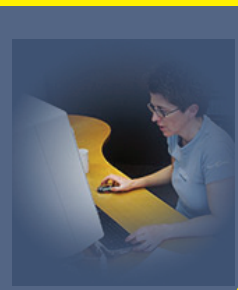

NABÓR ciągły na wszystkie SEMESTRY

NABÓR JESIEŃ 2009
(nauka od września)

LICEA I SZKOŁY POLICEALNE DLA DOROSŁYCH

TYLKO BEZPŁATNE SZKOŁY

NIE MA ŻADNYCH UKRYTYCH OPŁAT

SEKRETARIAT
ul. M. Konopnickiej 23 I P.
Jelenia Góra, TEL/FAX 075 752 56 45,
www.cosinus.pl

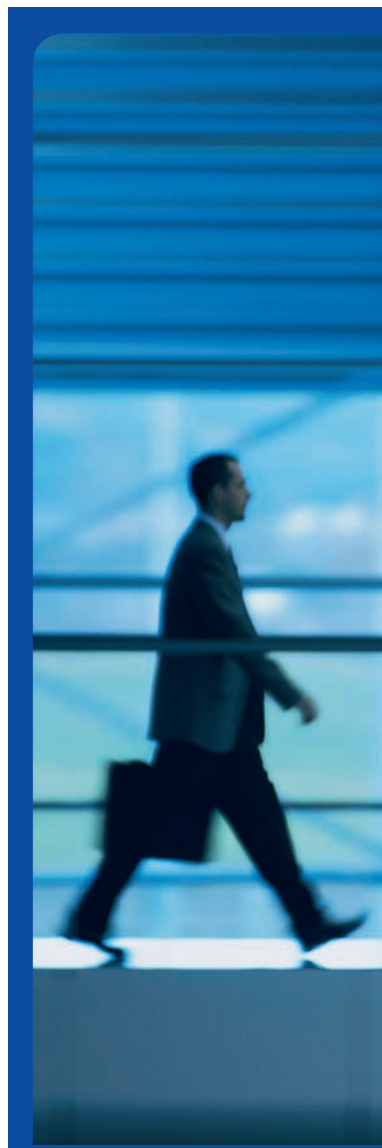

Vectra S.A. wiodący operator kablowy w Polsce, poszukuje osób na stanowisko:

Przedstawiciel Handlowy

Kandydaci na ww. stanowisko spełniać powinni następujące wymagania:

* doświadczenie w sprzedaży bezpośredniej mile widziane,

* komunikatywność i samodzielność w działaniu,

* znajomość branży będzie dodatkowym atutem.

Do zadań zatrudnionej osoby należała będzie sprzedaż produktów Firmy Klientom indywidualnym.

Zainteresowane osoby prosimy o przesłanie życiorysu zawodowego na podany poniżej adres Salonu Firmowego (e-mail z dopiskiem PH).
Oferta powinna zawierać zgodę na przetwarzanie danych osobowych zgodnie z Ustawą z dn. 29.08.1997

telewizja cyfrowa, internet, telefon

Salon Firmowy:
58-500 Jelenia Góra,
ul. Moniuszki 1 B
m.szczepankiewicz@vectra.pl

VECTRA
DAJEMY WIĘCEJ

Bezpłatne szkolenia dla kobiet, które żadnej pracy się nie boją!

Agencja Rozwoju Innowacji realizuje najlepszy projekt szkoleniowy dla osób bezrobotnych na Dolnym Śląsku!*

Oferujemy szkolenia w „męskich" zawodach:
- kierowca autobusu
- pracownik ochrony osób i mienia
- pracownik remontowo-budowlany

W szkoleniach mogą brać udział tylko kobiety nieaktywne zawodowo oraz mieszkające w miejscowości do 25 000 mieszkańców na Dolnym Śląsku.

Szkolenia odbywać się będą w Wałbrzychu, Jeleniej Górze, Legnicy i we Wrocławiu

Więcej informacji na:
www.pracownicynaobcasach.pl
oraz pod numerem telefonu: **071 354 07 93**

ari agencja rozwoju innowacji

Biuro Projektu:
Agencja Rozwoju Innowacji Sp. z o.o
54 – 116 Wrocław, ul. Ostródzka 38
tel. 071 354 07 93
www.aridotacje.pl

*** Projekt "Pracownicy na obcasach – szkolenia zawodowe dla kobiet, które nie boją się prawdziwie męskich zawodów" zajął 1 miejsce w ramach konkursu 6.1.1 Programu Operacyjnego Kapitał Ludzki**

KAPITAŁ LUDZKI
NARODOWA STRATEGIA SPÓJNOŚCI

pracownicy na obcasach

UNIA EUROPEJSKA
EUROPEJSKI
FUNDUSZ SPOŁECZNY

Projekt „Pracownicy na obcasach – szkolenia zawodowe dla kobiet, które nie boją się prawdziwie męskich zawodów" współfinansowany ze środków Unii Europejskiej w ramach Europejskiego Funduszu Społecznego

Potopy: zalewało i będzie zalewać

Rwące potoki zmiatające wezbranym nurtem wszystko, co napotkały na swojej drodze. Potężne głazy niesione wezbranymi rzekami, siejące spustoszenie w podgórskich miejscowościach. Strach przed wielką wodą. Powodzie... To zjawisko naturalne i wciąż nieprzewidywalne i nieokiełznane, mimo zdobyczy i postępu w technice hydrologicznej. Zarówno wczoraj, jak i dzisiaj. Wiążą się z nimi wizyty rządzących i apokaliptyczne przepowiednie.

Należy się domyślać, że potopy, podtopienia i inne klęski związane z wielką wodą towarzyszyły mieszkańcom regionu od kiedy się tu osiedlili. Źródła historyczne dokumentują – jako największą – powódź, która region jeleniogórski sparaliżowała pod koniec lipca roku 1897. Katastrofę określono wówczas mianem powodzi tysiąclecia.

Straszna noc pod koniec lipca

Nie było systemów wczesnego ostrzegania o nadchodzących opadach, choć istniało obserwatorium meteorologiczne na Śnieżce. Nikt nie przypuszczał, że ulewa, która zaczęła się 29 lipca tamtego roku, przyniesie aż tak fatalne skutki dla miejscowości w pobliżu Jeleniej Góry.

Dokładny opis kataklizmu przytoczył na łamach miesięcznika „Karkonosze" Krzysztof Sawicki. Oparł się na wydarzeniach, które w nocy z 29 na 30 lipca roku 1897 nawiedziły mieszkańców Kowar.

Według relacji deszcz lał się z nieba strumieniami, jakby doszło do całkowitego oberwania chmury. Skromny potok Jedlica, który przepływa przez Kowary (Schmiedeberg) z godziny na godzinę zamienił się w niosącą spustoszenie porywistą rzekę.

Według relacji nikt z mieszkańców nie spodziewał się takiego obrotu sprawy. Rwąca woda uderzyła z impetem w domy, w których spali nieświadomi niczego ludzie.

Zmyła warsztaty rzemieślnicze, ówczesną fabrykę porcelany i stajnię z końmi. Impetu żywiołowi dodały głazy niesione przez nurt wezbranej Jedlicy oraz pnie drzew. Były ofiary i ogrom zniszczeń.

Ta sama ulewa spowodowała wystąpienie z brzegów Kamiennej i Wrzosówki. Zalane zostały Piechowice (Petersdorf), Sobieszów (Hermsdorf), ucierpiały Cieplice (Warmbrunn) i wiele innych miejscowości znajdujących się w dorzeczu Bobru, w tym Wleń (Lahn).

Ratowali, co się dało

W regionie szybko zaczęto usuwać skutki niszczycielskiego żywiołu. Do akcji włączyli się strażacy i żołnierze stacjonującej w Hirschbergu jednostki Strzelców Jeleniogórskich.

W Kowarach, aby ułatwić prace przy wywożeniu skalnych rumowisk, uruchomiono kolejkę wąskotorową. Było co naprawiać. Zerwane zostały mosty, publiczne i prywatne. Żywioł pochłonął ponad trzy kilometry dróg, co przy ówczesnej sieci komunikacyjnej oznaczało niemal paraliż dla miasteczka.

Podobnie było w Piechowicach i Sobieszowie.

Przyzwyczajeni niemal do idyllicznego krajobazu podgórskich miejscowości mieszkańcy nie mogli uwierzyć, co w jedną noc poczyniła wielka woda: zniszczone domy, tony konarów naniesionych przez nurt, rozwalone mosty. Sparaliżowana komunikacja.

Wielcy na zalewiskach i budowa umocnień

Na dotknięte klęską tereny przybywali wielcy włodarze.

Po klęsce w Kowarach miasto odwiedza Augustyna Wiktoria, cesarzowa Niemiec. Przywozi nie tylko słowne wsparcie, ale i sporo marek na zabezpieczenie miasta przed kolejnym potopem. Jej wizytę upamiętniono na niestniejącej już dziś okolicznościowej tablicy wmurowanej w jedną z kamienic blisko ratusza.

Wolkenbruchkatastrophe im Riesengebirge in der Nacht vom 2. zum 3. Juli 1926.
Verwüstungen aus Hermsdorf u. Kynast.

Powódź z końca lipca roku 1897 stała się bodźcem dla niemieckich inżynierów i techników, aby zapobiec rozmiarom klęski w przyszłości. Powstaje ambitny plan wzniesienia konstrukcji hydrotechnicznych: zapór, śluz, zbiorników retencyjnych, które miały pomóc ujarzmić człowiekowi siłę żywiołu powodziowych wód.

Jak już wspominaliśmy, największym przedsięwzięciem była budowa tamy i zbiornika w Pilchowicach. Głównym projektantem zapory był profesor Otto Intze z Aachen (Akwizgranu).

Niemcy zbudowali ją z kamieni łączonych betonem. Na tyle skutecznie, że oparła się kilkudziesięciu wodnym żywiołom, które na przez lata jej zagrażały. Całość powstała szybko, jak na tamte czasy, bo w przeciągu ośmiu lat (1906 – 1912). Na otwarcie tamy przyjechał cesarz Wilhelm. Odsłonięto okolicznościową tablicę ku pamięci ofiar powodzi z roku 1897. Zniknęła po 1945 roku.

Nie tylko ta konstrukcja powstała w tamtych latach. We wspomnianych Kowarach pomni nauczki powodzi włodarze miasta regulują Jedlicę, między innymi dzięki pieniądzom przekazanym cesarzową Augustynę. Dzięki kamiennym konstrukcjom kolejna powódź, w roku 1899, nie jest już dla miasta w takim stopniu odczuwalna.

W Sobieszowie i Cieplicach powstają wały przeciwpowodziowe na Wrzosówce oraz śluza pod którą zostaje puszczony nurt rzeki. Tereny zalewowe w ten sposób są w pewnym sensie okiełznane. Na terenach zalewowych tworzą się miłe dla oka zakątki z kilkoma stawami.

Jednak przy większych opadach deszczu zamieniają się niemal w morze deszczówki. Czy skutecznie chronią ulice miejscowości przed zalaniem? Na pewno nie są w stanie oprzeć się wielkiej masie wody. Sam fakt, że praktycznie nieremontowane od dziesięcioleci, ani nie wzmocnione, odpierają napór kolejnych powodzi świadczy na korzyść pomysłodawców i wykonawców przedsięwzięcia.

Powodzie lubią lipiec i sierpień

czyli powtórka z historii

Kolejne żywioły upodobały sobie lipiec. Gwałtowne opady deszczu, które powodują zalanie części miejscowości następują, między innymi w nocy z 2 na 3 lipca roku 1926.

Były tak silne, że nurt Heide Wasser (Wrzosowej Wody, jak Wrzosówkę nazywali Niemcy), w ciągu kilku godzin zniszczył centrum Sobieszowa i zerwał mosty. Na archiwalnym zdjęciu widać rwącą Wrzosówkę. Zaznaczono też poziom, który osiągnęła w szczycie żywiołu.

Niewiele pod względem zagrożenia kataklizmem zmieniło się w latach Polskiej Rzeczpospolitej Ludowej. Natury nie ujarzmiła też transformacja ustrojowa z roku 1998.

Deszczowe lato z roku 1977 pamięta zapewne wielu mieszkańców miasta i okolic. Wystarczyło kilka dni intensywnych opadów i – znów to samo. Kamienna zalewa poszerzoną właśnie do czterech pasm ulicę Wolności oraz okoliczne zabudowania.

Centymetry dzielą masy wody od zerwania i przelania tamy przy jeziorze Pilchowickim. Potop podmywa Sobieszów i Cieplice. Wówczas, podobnie jak w roku 1897, do walki z żywiołem wysyłani są żołnierze Ludowego Wojska Polskiego, którzy dzielnie podtrzymują tradycję Strzelców Jeleniogórskich.

Powódź nawiedza też miasto w roku 1980 i 1981, choć jej skutki nie są już tak niszczycielskie.

Natura, jakby sama chciała powtórki z historii, na największy żywioł naraża Jelenią Górę i okolicę niemal dokładnie w stulecie „powodzi tysiąclecia" z lipca 1897 roku.

Od początku lipca 1997 roku deszcz pada bardzo intensywnie. Uniemożliwia aktorom Międzynarodowego Festiwalu Teatrów Ulicznych przedstawienie spektakli w rynku. Odbywają się one w podcieniach kamieniczek, w bardzo okrojonej wersji.

Kulminacja żywiołu następuje w pierwszej dekadzie miesiąca. Miasto tonie. Wylewają Bóbr i Kamienna. Klęska na osiedlu Łomnickim.

Żywiołowi dają radę umocnienia Jedlicy w Kowarach, bo miasto – w którym opis kataklizmu sprzed wieku przytoczyliśmy – nie odczuwa tak bardzo skutków tej powodzi.

Wody wezbranych rzek zalewają Jelenią Górę także w lipcu roku 2001 oraz na przełomie lipca i sierpnia roku 2002.

Kolejną powtórkę z historii mieliśmy ostatnio. Zapewne zdarzy się jeszcze nie raz, mimo rzekomo doskonałych systemów ostrzegawczych (meteoradar zbudowany po powodzi w 1997 roku w okolicach Marciszowa i satelitarna nawigacja meteorologiczna).

Powtórką z dawnych czasów są także wizyty przedstawicieli władz na zalanych terenach. Wprawdzie w 1997 roku nie dotarł do Jeleniej Góry ówczesny premier Włodzimierz Cimoszewicz, ale jego nieobecność w 2002 roku nadrobił następca na stanowisku szefa rządu Leszek Miller. Nawiedził wówczas rozwalone przez powódź ujęcie wody pitnej w Górzyńcu, zaopatrujące Piechowice.

(tejo).

ciąg dlaszy cyklu w kolejnym numerze...

Kolegium Karkonoskie w Jeleniej Górze
Państwowa Wyższa Szkoła Zawodowa

Zaprasza na studia licencjackie i inżynierskie
w roku akademickim 2009/2010

Wydział Humanistyczny

Filologia polska
specjalizacja: rzecznictwo prasowe
Filologia
specjalność: filologia angielska,
specjalizacja: translatoryka oraz nauczycielska
specjalność: filologia germańska,
specjalizacja: translatoryka
Historia
specjalność: archiwistyka,
zarządzanie dokumentacją i regionalistyka
Pedagogika
specjalność:
nauczanie wczesnoszkolne i przedszkolne
specjalność:
pedagogika opiekuńcza i resocjalizacyjna,
specjalizacja: animacja kultury
oraz terapia kompensacyjna

Wydział Przyrodniczy

Fizjoterapia
Pielęgniarstwo
Pielęgniarstwo tzw. Pomostowe
Wychowanie fizyczne

Wydział Techniczny

Elektronika i telekomunikacja
Edukacja techniczno-informatyczna
Zarządzanie i inżynieria produkcji
Inżynieria bezpieczeństwa
(po otrzymaniu zgody MNiSW)

ul. Lwówecka 18, 58-503 Jelenia Góra, tel. (0-75) 64 53 300 www.kk.jgora.pl